



แผนพัฒนาท้องถิ่น

(พ.ศ. ๒๕๖๖ – ๒๕๗๐)

เทศบาลตำบลปางสัก

อำเภอห้วยค้อ จังหวัดลำปาง

แผนพัฒนาท้องถิ่น
พ.ศ. ๒๕๖๖ -๒๕๗๐
ของเทศบาลตำบลปรางค์ อำเภอกำแพงแสน จังหวัดลำปาง

ส่วนที่ ๑ สภาพทั่วไปและข้อมูลพื้นฐาน

๑. ด้านกายภาพ

๑.๑ ที่ตั้งของตำบล

เทศบาลตำบลปรางค์ ตั้งอยู่ในพื้นที่ตำบลปรางค์ อำเภอกำแพงแสน จังหวัดลำปาง ห่างจากที่ว่าการอำเภอกำแพงแสน ไปทางทิศใต้ประมาณ ๘ กิโลเมตร สำนักงานเทศบาลตำบลปรางค์ ตั้งอยู่ ณ เลขที่ ๒๒๒ หมู่ที่ ๙ บ้านปรางค์ ตำบลปรางค์ อำเภอกำแพงแสน จังหวัดลำปาง

อาณาเขต

| | | |
|-------------|-----------|--|
| ทิศเหนือ | ติดต่อกับ | ตำบลกำแพงแสน ตำบลหนองหล่ม อำเภอกำแพงแสน จังหวัดลำปาง |
| | | ตำบลบ่อแฮ้ว อำเภอมือง จังหวัดลำปาง |
| ทิศใต้ | ติดต่อกับ | ตำบลลำปางหลวง อำเภอกะเคา จังหวัดลำปาง |
| ทิศตะวันออก | ติดต่อกับ | ตำบลปงแสนทอง อำเภอมือง จังหวัดลำปาง |
| ทิศตะวันตก | ติดต่อกับ | ตำบลเวียงตาล อำเภอกำแพงแสน จังหวัดลำปาง |
| | | ตำบลใหม่พัฒนา อำเภอกะเคา จังหวัดลำปาง |

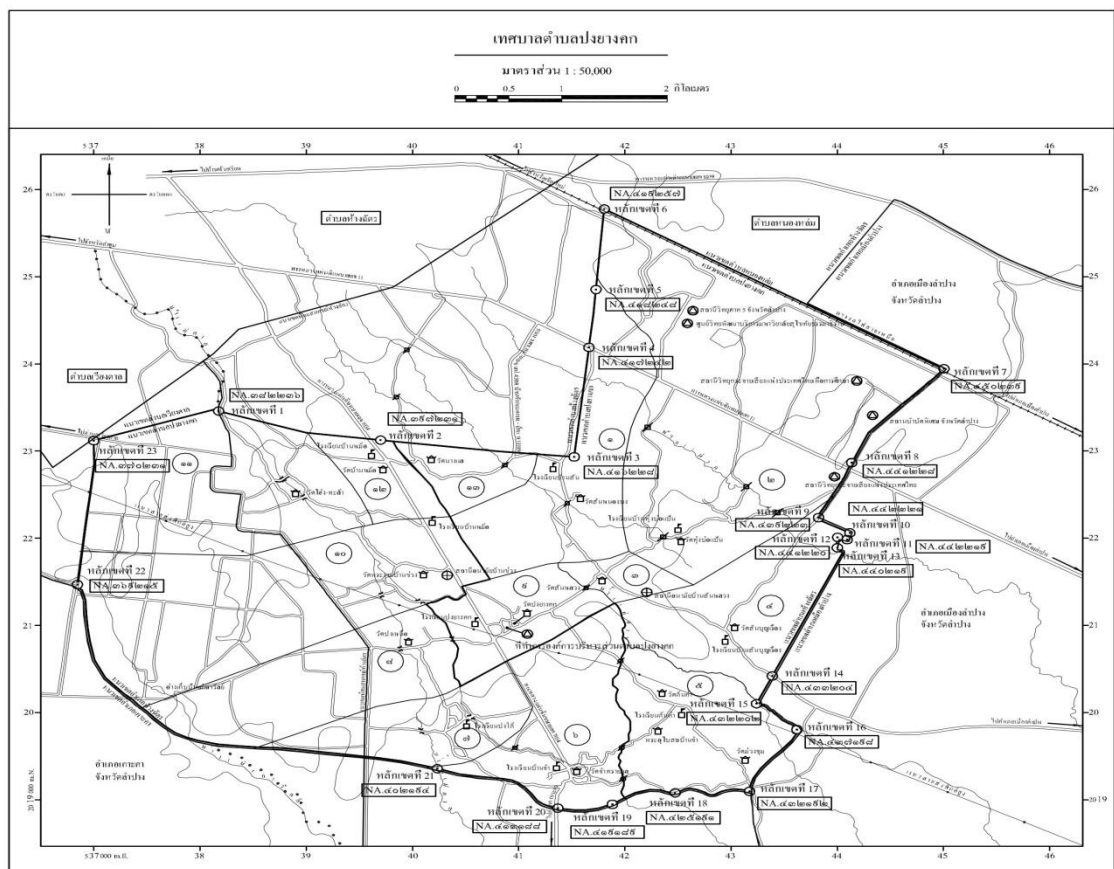

๑.๒ ลักษณะภูมิประเทศ

ลักษณะของภูมิประเทศในตำบลปงยางคกเป็นที่ราบและที่ดอนราบส่วนใหญ่ใช้ปลูกพืชไร่ไม่ผลไม้อื่นต้นและทุ่งหญ้าเลี้ยงสัตว์ ที่ราบซึ่งพื้นที่นี้ใช้เป็นที่อยู่อาศัยและใช้เป็นที่นาสำหรับปลูกข้าว ถั่วลิสงหลังนา และพืชผัก

๑.๓ ลักษณะภูมิอากาศ

สามารถแบ่งได้เป็น ๓ ฤดู ได้แก่

๑. ฤดูร้อน เริ่มตั้งแต่เดือนมีนาคม ถึง พฤษภาคม
๒. ฤดูฝน เริ่มตั้งแต่เดือนมิถุนายน ถึง ตุลาคม
๓. ฤดูหนาว เริ่มตั้งแต่เดือนพฤศจิกายน ถึง กุมภาพันธ์

๑.๔ ลักษณะของดิน

เป็นลักษณะดินเหนียวปนทราย

๒. ด้านการเมือง/การปกครอง

๒.๑ เขตการปกครอง

เทศบาลตำบลปงยางคก มีพื้นที่รับผิดชอบ ประมาณ ๓๑.๒๔ ตารางกิโลเมตร ครอบคลุมพื้นที่ตำบลปงยางคก (ทั้งหมด) จำนวน ๑๓ หมู่บ้าน มีครัวเรือน ๔,๑๔๓ ครัวเรือน ได้แก่

| หมู่ที่ | ชื่อบ้าน | จำนวนครัวเรือน | ชื่อผู้ใหญ่บ้าน,กำนัน |
|---------|---------------|----------------|---------------------------|
| ๑. | สันหนองบง | ๒๙๓ | นายสรารุช ฮาวคำฟู (กำนัน) |
| ๒. | ทุ่งบ่อแป้น | ๕๒๗ | นายสมศักดิ์ ต้อยศ |
| ๓. | สันหลวง | ๒๐๙ | นายกฤษณะ สันยะเขื่อน |
| ๔. | สันบุญเรือง | ๓๖๙ | นายธีรพล มูลอินต๊ะ |
| ๕. | ต้นค้ำม่วงชุม | ๑๖๓ | นางนาฏตยา ม่วงแก้ว |
| ๖. | จำ | ๖๕๙ | นายเดชา วิเศษ |
| ๗. | ปงใต้ | ๔๘๑ | นายแสงดาว ปงตาคำ |
| ๘. | ปงเหนือ | ๑๗๔ | นายสุนทร ปงแปง |
| ๙. | ปงยางคก | ๒๗๐ | นางสาวพัชรินทร์ ศิริวรรณ |
| ๑๐. | ช่วง | ๓๒๕ | นายไพศาล เปี้ยปลูก |
| ๑๑. | โฮ่อง-ทะล้า | ๑๖๓ | - |
| ๑๒. | หม้อ | ๑๑๐ | นายสัมฤทธิ์ ทรายเมืองมา |
| ๑๓. | นางแล | ๔๐๐ | นายอุทัย แสงบุญเรือง |

ที่มา ข้อมูลสถิติอำเภอห้างฉัตร เดือนสิงหาคม พ.ศ. ๒๕๖๔

๒.๒ การเลือกตั้ง

แบ่งเขตเลือกตั้งออกเป็น ๒ เขต

จำนวนผู้มีสิทธิเลือกตั้งนายกเทศมนตรีตำบลปงยางคก ๘,๑๖๗ คน

จำนวนผู้ไปใช้สิทธิเลือกตั้งนายกเทศมนตรีตำบลปงยางคก ๖,๑๘๘ คน

(คิดเป็นร้อยละของผู้มาใช้สิทธิเลือกตั้ง ๖๗.๕๐ %)

จำนวนผู้มีสิทธิเลือกตั้งสมาชิกสภาเทศบาลตำบลปงยางคก เขต ๑ ๔,๕๕๖ คน

จำนวนผู้ไปใช้สิทธิเลือกตั้งสมาชิกสภาเทศบาลตำบลปงยางคก เขต ๑ ๒,๕๙๖ คน

(คิดเป็นร้อยละของผู้มาใช้สิทธิเลือกตั้ง ๕๖.๘๘ %)

จำนวนผู้มีสิทธิเลือกตั้งสมาชิกสภาเทศบาลตำบลปงยางคก เขต ๒ ๔,๖๐๔ คน

จำนวนผู้ไปใช้สิทธิเลือกตั้งสมาชิกสภาเทศบาลตำบลปงยางคก เขต ๒ ๓,๕๙๐ คน

(คิดเป็นร้อยละของผู้มาใช้สิทธิเลือกตั้ง ๗๗.๘๘ %)

(ข้อมูล ณ วันที่ ๒๘ มีนาคม ๒๕๖๔)

ที่มา : สำนักงานคณะกรรมการเลือกตั้งประจำจังหวัด

: สำนักทะเบียนอำเภอห้างฉัตร

สภาเทศบาลตำบลปงยางคก

จำนวนสมาชิกสภาเทศบาลตำบล มีจำนวน ๑๒ คน ซึ่งมาจากการเลือกตั้ง

| ลำดับที่ | ชื่อ-สกุล | ตำแหน่ง |
|----------|----------------------------|--|
| ๑. | นายบุญเชียร สุภาวรณ | ประธานสภาเทศบาล (สมาชิกสภาเทศบาล เขต ๒) |
| ๒ | นายสุเทพ ไชยวรรณ | รองประธานสภาเทศบาล (สมาชิกสภาเทศบาล เขต ๑) |
| ๓ | นายประสิทธิ์ แลสันกลาง | เลขานุการสภาเทศบาล (สมาชิกสภาเทศบาล เขต ๑) |
| ๔ | นายรุ่งสุริยันต์ ใจกันธิยะ | สมาชิกสภาเทศบาล เขต ๑ |
| ๕ | นายจักรกฤษณ์ ดีสุยะ | สมาชิกสภาเทศบาล เขต ๑ |
| ๖ | นายทวีป กันธิสา | สมาชิกสภาเทศบาล เขต ๑ |
| ๗ | นายพิสูจน์ ปันธิยะ | สมาชิกสภาเทศบาล เขต ๑ |
| ๘ | นายณัฐวุฒิ แก้วเมืองมูล | สมาชิกสภาเทศบาล เขต ๒ |
| ๙ | นายสังข์ทอง ต้นตุ้ย | สมาชิกสภาเทศบาล เขต ๒ |
| ๑๐ | นายสิทธิพงษ์ แก้วนันไชย | สมาชิกสภาเทศบาล เขต ๒ |
| ๑๑ | นางอนงค์ ทิพย์มณี | สมาชิกสภาเทศบาล เขต ๒ |
| ๑๒ | นายธีรนาท ปงจันทา | สมาชิกสภาเทศบาล เขต ๒ |

ผู้บริหาร

| ลำดับที่ | ชื่อ - สกุล | ตำแหน่ง |
|----------|----------------------|-----------------------|
| ๑ | นายย้าย ฮาวคำฟู | นายกเทศมนตรี |
| ๒ | นายอุบล สันศรีธิ | รองนายกเทศมนตรี |
| ๓ | นายชูวิทย์ ไชยสิงห์ | รองนายกเทศมนตรี |
| ๔ | นางสาวสุภัชชา พรหมสร | เลขานุการนายกเทศมนตรี |
| ๕ | นายศรีทูล ใจปิงตา | ที่ปรึกษานายกเทศมนตรี |

๓. ประชากร

๓.๑ ข้อมูลเกี่ยวกับจำนวนประชากร (ข้อมูลเปรียบเทียบย้อนหลัง ๓-๕ ปี และการคาดการณ์ในอนาคต)

| ข้อมูลเปรียบเทียบย้อนหลัง | จำนวนเพศชาย (คน) | จำนวนเพศหญิง (คน) | รวม (คน) |
|---------------------------|------------------|-------------------|----------|
| พ.ศ. ๒๕๖๑ | ๕,๐๘๘ | ๕,๔๖๕ | ๑๐,๕๕๓ |
| พ.ศ. ๒๕๖๒ | ๕,๐๘๘ | ๕,๕๔๕ | ๑๐,๖๓๓ |
| พ.ศ. ๒๕๖๓ | ๕,๓๐๘ | ๕,๖๘๑ | ๑๐,๙๘๙ |
| พ.ศ. ๒๕๖๔ | ๕,๕๗๖ | ๕,๕๓๙ | ๑๑,๑๑๕ |
| พ.ศ. ๒๕๖๕ | ๕,๕๕๐ | ๕,๕๓๐ | ๑๑,๐๘๐ |

ที่มา ข้อมูลสถิติอำเภอห้างฉัตร เดือนสิงหาคม พ.ศ. ๒๕๖๔

๓.๒ ช่วงอายุและจำนวนประชากร

ประชากรในเขตเทศบาลตำบลปรางค์กู่ มีจำนวนทั้งสิ้น ๑๑,๑๑๕ คน โดยแยกเป็นชาย ๕,๕๗๖ คน หญิง ๕,๕๓๙ คน ดังนี้

| หมู่ที่ | ชื่อหมู่บ้าน | จำนวนประชากร | | รวม |
|---------|---------------------|--------------|-------|--------|
| | | ชาย | หญิง | |
| ๑ | บ้านสันหนองบง | ๒๘๕ | ๓๒๐ | ๖๐๕ |
| ๒ | บ้านทุ่งบ่อแป้น | ๖๗๘ | ๑,๓๒๐ | ๑๙๙๘ |
| ๓ | บ้านสันหลวง | ๑๙๕ | ๒๗๘ | ๔๗๓ |
| ๔ | บ้านสันบุญเรือง | ๓๒๔ | ๔๐๔ | ๗๒๘ |
| ๕ | บ้านต้นคำ - ม่วงชุม | ๒๒๑ | ๒๓๓ | ๔๕๔ |
| ๖ | บ้านจำ | ๖๗๐ | ๗๙๐ | ๑,๔๖๐ |
| ๗ | บ้านปงใต้ | ๕๓๕ | ๖๐๕ | ๑,๑๔๐ |
| ๘ | บ้านปงเหนือ | ๑๙๙ | ๒๒๙ | ๔๒๘ |
| ๙ | บ้านปรางค์กู่ | ๒๐๙ | ๒๐๔ | ๔๑๓ |
| ๑๐ | บ้านช่วง | ๓๗๙ | ๔๑๐ | ๗๘๙ |
| ๑๑ | บ้านโอง - ทะล้า | ๒๓๒ | ๒๒๗ | ๔๕๙ |
| ๑๒ | บ้านหม้อ | ๑๒๕ | ๑๒๙ | ๒๕๔ |
| ๑๓ | บ้านนางแล | ๑,๕๒๔ | ๔๐๐ | ๑,๙๒๔ |
| รวม | | ๕,๕๗๖ | ๕,๕๓๙ | ๑๑,๑๑๕ |

ที่มา สำนักบริหารการทะเบียน กรมการปกครอง ณ เดือนสิงหาคม พ.ศ. ๒๕๖๔

แบ่งตามช่วงอายุ

| ช่วงอายุ | จำนวนเพศชาย (คน) | จำนวนเพศหญิง (คน) | รวม (คน) |
|------------|------------------|-------------------|---------------|
| ๐- ๖ ปี | ๒๑๖ | ๑๘๕ | ๔๐๑ |
| ๗ - ๑๒ ปี | ๑๙๙ | ๑๙๙ | ๓๙๘ |
| ๑๓ - ๑๗ ปี | ๑๗๖ | ๑๗๘ | ๓๕๔ |
| ๑๘ - ๕๙ ปี | ๓,๘๗๓ | ๓,๔๖๕ | ๗,๓๓๘ |
| ๖๐ ขึ้นไป | ๑,๑๑๒ | ๑,๕๑๒ | ๒,๖๒๔ |
| รวม | ๕,๕๗๖ | ๕,๕๓๙ | ๑๑,๑๑๕ |

ที่มา สำนักบริหารการทะเบียน กรมการปกครอง ณ เดือนสิงหาคม พ.ศ. ๒๕๖๔

๔. สภาพทางสังคม

๔.๑ การศึกษา

(๑) โรงเรียนสังกัดรัฐบาล ๒ แห่ง ได้แก่

| ชื่อสถานศึกษา | ผู้บริหารสถานศึกษา | ที่ตั้ง |
|--|--|---|
| โรงเรียนบ้านสัน โรงเรียนบ้านปงยางคค (ทิพย์ช้างอนุสรณ์) | นางทัศนาวิจนะประดิษฐ์ นางอรพิน ไชยโวหาร | หมู่ที่ ๑ บ้านสันหนองบง ศูนย์เรียนรวมโรงเรียนบ้านปงยางคค หมู่ที่ ๙ |

(๒) โรงเรียนวัดบ้านหม้อศึกษา

ตั้งอยู่ หมู่ที่ ๑๒ บ้านหม้อ ตำบลปงยางคค อำเภอห้างฉัตร จังหวัดลำปาง

(๓) โรงเรียนวิสิษฐวิทยาวัดนางแล เป็นโรงเรียนการกุศลในพระพุทธศาสนา

ตั้งอยู่ หมู่ที่ ๑๓ บ้านนางแล ตำบลปงยางคค อำเภอห้างฉัตร จังหวัดลำปาง

(๔) ศูนย์ฝึกอบรมตำรวจภูธรภาค ๕ ลำปาง

ที่ตั้ง ติดกับทางหลวงแผ่นดินหมายเลข ๑๑ สายเชียงใหม่-ลำปาง หมู่ที่ ๑๓ บ้านนางแล
ตำบลปงยางคค อำเภอห้างฉัตร จังหวัดลำปาง

(๕) มหาวิทยาลัยธรรมศาสตร์ศูนย์ลำปาง

ที่ตั้ง แยกจากทางหลวงแผ่นดินหมายเลข ๑๑ สายเชียงใหม่-ลำปาง

(๖) ศูนย์วิทยพัฒนาบริการ มหาวิทยาลัยสุโขทัยธรรมาธิราช

ที่ตั้ง หมู่ที่ ๒ ตำบลปงยางคค อำเภอห้างฉัตร จังหวัดลำปาง

(๗) ศูนย์การศึกษาออกโรงเรียน (กศน.)

- ตั้งอยู่ โรงเรียนบ้านหม้อ ตำบลปงยางคค อำเภอห้างฉัตร จังหวัดลำปาง

(๘) ศูนย์พัฒนาเด็กเล็กเทศบาลตำบลปงยางคค จัดตั้งขึ้นเมื่อวันที่ ๑๖ กรกฎาคม ๒๕๕๒

ที่ตั้ง โรงเรียนบ้านหม้อ ตำบลปงยางคค อำเภอห้างฉัตร จังหวัดลำปาง

๔.๒ สาธารณสุข

แผนพัฒนาท้องถิ่น (พ.ศ. ๒๕๖๖ - ๒๕๗๐)
ของเทศบาลตำบลปงยางคค อำเภอห้างฉัตร จังหวัดลำปาง

(๑) โรงพยาบาลส่งเสริมสุขภาพตำบล จำนวน ๒ แห่ง

| ชื่อโรงพยาบาล | ผู้อำนวยการโรงพยาบาล | ที่ตั้ง | พื้นที่รับผิดชอบ |
|--|--------------------------|-----------------------|-------------------------------------|
| โรงพยาบาลส่งเสริมสุขภาพตำบล บ้านสันหลวง | นายกิตติศักดิ์ จ้าวทาสสม | หมู่ที่ ๓ บ้านสันหลวง | ม.๑ , ๒ , ๓ , ๔ , ๕ , ๙ และ ม.๑๓ |
| โรงพยาบาลส่งเสริมสุขภาพตำบล บ้านช่วง | นายเพียร ทาสุดา | หมู่ที่ ๑๐ บ้านช่วง | ม.๖ , ๗ , ๘ , ๑๐ , ๑๑ และ ม.๑๒ |

(๒) ศูนย์สาธารณสุขมูลฐานประจำหมู่บ้าน จำนวน ๑๓ แห่ง

(๓) สถานพยาบาลสงเคราะห์ วัดทุ่งบ่อแป้น

(๔) อาสาสมัครสาธารณสุขประจำหมู่บ้าน (อสม.) จำนวน ๒๗๔ คน

มี นางอำพร ธรรมนพ เป็น ประธาน อสม.ตำบลปงยางคก

| หมู่ที่ | หมู่บ้าน | ประธาน อสม. |
|---------|---------------------|----------------------------|
| ๑ | บ้านสันหนองบง | นางฟองเพชร ปันทะวังกันยา |
| ๒ | บ้านทุ่งบ่อแป้น | นางสุภาพร จอมคำ |
| ๓ | บ้านสันหลวง | นางเพ็ญศรี สันสุวรรณ |
| ๔ | บ้านสันบุญเรือง | นางนงเยาว์ ปันทะรส |
| ๕ | บ้านต้นคำ - ม่วงชุม | นางบุญเทียม แก้วดวงตา |
| ๖ | บ้านจำ | นางนพพร ประดิษฐ์ |
| ๗ | บ้านปงใต้ | นางรัตนาพร อินถา |
| ๘ | บ้านปงเหนือ | นางอัญชลี สุวรรณ |
| ๙ | บ้านปงยางคก | นางอำพร ธรรมนพ |
| ๑๐ | บ้านช่วง | นางศรีนวล เทพรักษา |
| ๑๑ | บ้านโฮ่อง - ทะล้า | นางปราณี ศรียาใจ |
| ๑๒ | บ้านหม้อ | นางกัญจพร จีระพิรัชติกุล |
| ๑๓ | บ้านนางแล | นางศิริลักษณ์ เป็งงามเมือง |

(๕) ระบบการแพทย์ฉุกเฉิน (กู้ชีพ - กู้ภัย)

๔.๓ อาชญากรรม

ตำบลปงยางคกไม่มีเหตุอาชญากรรมเกิดขึ้น มีการติดตั้งกล้องวงจรปิดเป็นจุดบริเวณที่สาธารณะ รวมทั้งได้ตั้งจุดตรวจ จุดสกัด จุดบริการ ในช่วงเทศกาลที่มีวันหยุดหลายวันเพื่ออำนวยความสะดวกให้กับประชาชน

๔.๔ ยาเสพติด

มีผู้เสพยาเสพติดในชุมชนได้รับการแก้ไขปัญหามาจากเทศบาล โดยการณรงค์ การประชาสัมพันธ์ การแจ้งเบาะแส การฝึกอบรมให้ความรู้ ให้ผู้ติดยาเสพติดได้รับการบำบัด

๔.๕ การสังคมสงเคราะห์

๑. ดำเนินการจ่ายเบี้ยยังชีพให้กับผู้สูงอายุ ผู้พิการ และผู้ป่วยเอดส์
๒. รับลงทะเบียนและประสานโครงการเงินอุดหนุนเพื่อการเลี้ยงดูเด็กแรกเกิด
๓. ประสานการทำบัตรผู้พิการ
๔. ช่วยเหลือผู้ยากจน ยากไร้ รายได้น้อย และผู้ด้อยโอกาส

๕. ระบบบริการพื้นฐาน

๕.๑ การคมนาคมขนส่ง

การคมนาคมติดต่อระหว่าง ตำบลปงยางคก กับ ชุมชนข้างเคียงสามารถเดินทางโดยรถยนต์ และรถจักรยานยนต์ ซึ่งมีเส้นทางคมนาคมที่สำคัญเข้าสู่พื้นที่เทศบาลตำบลปงยางคก คือ

- ทางหลวงหมายเลข ๑๑ สายเชียงใหม่ – ลำปาง
- ทางหลวงหมายเลข ๑๐๓๔ สายห้างฉัตร-เกาะคา ทางหลวงสายนี้จะเชื่อมต่อกับทางหลวงแผ่นดินหมายเลข ๑๑ (ลำปาง-เชียงใหม่)
- การติดต่อระหว่างหมู่บ้านในเขตตำบลปงยางคก ส่วนใหญ่เป็นถนนคอนกรีตเสริมเหล็ก บางช่วงเป็นถนนลาดยาง

๕.๒ การไฟฟ้า

การขยายเขตไฟฟ้า ปัจจุบันมีไฟฟ้าใช้ทุกครัวเรือน แต่เนื่องจากประชาชนได้ก่อสร้างที่อยู่อาศัยเพิ่มขึ้นจึงยังมีการขยายเขตไฟฟ้าเพื่อที่อยู่อาศัยและเพื่อการเกษตรอยู่เสมอ

๕.๓ การประปา

ในตำบลมีประปาจำนวน ๑๐ แห่ง ดังนี้

๑. หมู่ที่ ๑ บ้านสันหนองบง
๒. หมู่ที่ ๒ บ้านทุ่งบ่อแป้น
๓. หมู่ที่ ๔ บ้านสันบุญเรือง
๔. หมู่ที่ ๕ บ้านต้นคำ – ม่วงชุม
๕. หมู่ที่ ๖ บ้านจำ
๖. หมู่ที่ ๗ บ้านปงใต้
๗. หมู่ที่ ๘ บ้านปงเหนือ
๘. หมู่ที่ ๑๐ บ้านช่วง
๙. หมู่ที่ ๑๑ บ้านโอง – ทะล้า
๑๐. หมู่ที่ ๑๓ บ้านนางแล

๕.๔ โทรศัพท์

-มีการให้บริการโทรศัพท์ประจำที่ครอบคลุมภายใต้การให้บริการของ บริษัท ทีโอที และ บริษัท ทีทีแอนด์ที

-มีการให้บริการโทรศัพท์เคลื่อนที่ มีเครือข่ายครอบคลุมพื้นที่ทั้งหมด โดยผู้ให้บริการได้แก่ AIS DTAC และ TRUE

๕.๕ ระบบโลจิสติกส์(Logistics) หรือการขนส่ง

มีบริการการขนส่ง และวัสดุ ครุภัณฑ์ ในพื้นที่ดังนี้

๑. แพลซ เอ็กเพรส หมู่ที่ ๖ บ้านจำ
๒. ไปรษณีย์ (บริเวณบึง พิที)
๓. SCG EXPRESS ตรงข้ามโรงเรียนปงยางคค(ทิพย์ช้างอนุสรณ์)

๖. ระบบเศรษฐกิจ

๖.๑ การเกษตร

ประชากรในเขตตำบลปงยางคคที่ประกอบอาชีพเกษตรกรรม ส่วนใหญ่เป็นเกษตรกรขนาดเล็ก (ครัวเรือน) โดยผลผลิตทางการเกษตรที่สำคัญได้แก่ ข้าวพันธุ์ กข.๖, กข.๑๐, ข้าวหอมมะลิ และพืชผักสวนครัว ประเภทต่าง ๆ โดยมีพื้นที่ทำการเกษตรประมาณ ๑๓,๙๑๗ ไร่ ดังนี้.-

| | | | |
|-------------|-----------|--------------|-----------|
| - หมู่ที่ ๑ | ๕๐๐ ไร่ | - หมู่ที่ ๙ | ๑๘๕ ไร่ |
| - หมู่ที่ ๒ | ๔,๔๙๙ ไร่ | - หมู่ที่ ๑๐ | ๘๐๐ ไร่ |
| - หมู่ที่ ๓ | ๘๐๑ ไร่ | - หมู่ที่ ๑๑ | ๕๙๑ ไร่ |
| - หมู่ที่ ๔ | ๗๔๔ ไร่ | - หมู่ที่ ๑๒ | ๒๕๐ ไร่ |
| - หมู่ที่ ๕ | ๖๒๐ ไร่ | - หมู่ที่ ๑๓ | ๑,๒๒๘ ไร่ |
| - หมู่ที่ ๖ | ๑,๓๒๖ ไร่ | | |
| - หมู่ที่ ๗ | ๘๘๓ ไร่ | | |
| - หมู่ที่ ๘ | ๑,๔๙๐ ไร่ | | |

๖.๒ การประมง

ในเขตเทศบาลไม่มีการประมง

๖.๓ การปศุสัตว์

มีการทำฟาร์มสุกรที่ได้รับใบอนุญาต จำนวน ๒๑ แห่ง /ฟาร์มเลี้ยงไก่ ๑๓ แห่ง

๖.๔ การบริการ

| | | |
|-------------------------|-----|------|
| กิจการโรงแรม/หอพัก | ๕ | แห่ง |
| กิจการสถานีบริการน้ำมัน | ๑๐ | แห่ง |
| กิจการร้านอาหาร | ๕ | แห่ง |
| กิจการร้านค้า | ๑๐๕ | แห่ง |
| กิจการนวดแผนไทย | ๓ | แห่ง |
| กิจการซ่อมรถ | ๕ | แห่ง |
| กิจการสะสมอาหาร | ๔ | แห่ง |
| กิจการโกดังเก็บสินค้า | ๓ | แห่ง |

๖.๕ การท่องเที่ยว

(๑) วัดปงยางคก เป็นสถานที่ท่องเที่ยวทางวัฒนธรรมและมีความสำคัญทางประวัติศาสตร์ของจังหวัดลำปาง ตั้งอยู่ ณ หมู่ที่ ๙ บ้านปงยางคก ตำบลปงยางคก อำเภอห้างฉัตร จังหวัดลำปาง (ติดกับสำนักงานเทศบาลตำบลปงยางคก) ภายในวัดมีโบราณสถานสำคัญทางประวัติศาสตร์ คือ วิหารจามเทวี เป็นวิหารเก่าแก่ ลักษณะเป็นสถาปัตยกรรมแบบล้านนา สร้างขึ้นเมื่อ พ.ศ. ๑๒๔๓ ในสมัยพระนางจามเทวี เป็นกษัตริย์ครองนครหริภุญไชย, องค์พระเจดีย์อันเก่าแก่ และศาลเจ้าพ่อหนานทิพย์ช้าง

(๒) ลานอนุสาวรีย์เจ้าแม่จามเทวี อยู่ตรงข้ามสำนักงานเทศบาลตำบลปงยางคก

(๓) วัดทุ่งป่อแป้น ตั้งอยู่ ณ หมู่ที่ ๒ บ้านทุ่งป่อแป้น ตำบลปงยางคก อำเภอห้างฉัตร จังหวัดลำปาง ภายในวัดมีทัศนียภาพที่สวยงาม เหมาะสำหรับเป็นสถานที่พักผ่อนหย่อนใจ ปัจจุบันทางวัดได้จัดพื้นที่ส่วนหนึ่งเป็นสถานพยาบาลสงเคราะห์ฟื้นฟูสมรรถภาพร่างกาย ผู้ป่วยด้านอัมพฤกษ์อัมพาต ด้วยการกายภาพบำบัด

(๔) แหล่งเรียนรู้ตามหลักปรัชญาของเศรษฐกิจพอเพียง “บ้านบัวแก้ว” เป็นแหล่งเรียนรู้ที่นำเอาหลักปรัชญาของเศรษฐกิจพอเพียงมาใช้ให้เกิดประโยชน์ต่อตนเอง ครอบครัว และสังคม โดยได้นำเอาหลักการคิด ๓ ห่วง ๒ เงื่อนไขสู่การปฏิบัติเป็นรูปธรรมอย่างแท้จริง จึงได้วางแผนดำเนินการ จากปัจจัยเดิมที่ทำอยู่ก่อนแล้ว นำมาเชื่อมโยง ผสมผสาน กิจกรรมที่ทำอยู่ในบริเวณพื้นที่บ้านพัก จำนวน ๓ ไร่ ๑ งาน ๓๙ ตารางวา โดยการเลี้ยงโคขุน นำผลผลิตที่เหลือใช้มูลวัวมาทำปุ๋ย เลี้ยงไส้เดือนดินแล้วนำมูลไปผลิตปุ๋ย นำไปใช้กับแปลงสาธิตผักกางมุ้ง นำผักที่ได้และเศษวัชพืชไปเลี้ยงเป็ด และทำบ่อปุ๋ยหมักใช้เป็นปุ๋ยให้กับพืชยืนต้นประเภทไม้เศรษฐกิจ ผลไม้ ไม้ดอก ไม้ประดับ เป็นต้น

(๕) แหล่งท่องเที่ยวโดยการจัดตั้งกลุ่มชื่อว่ากลุ่มท่องเที่ยวเชิงวัฒนธรรมละวิถีชุมชนคนปงยางคก โดยที่สมาชิกมีเป้าหมายเดียวกัน คือ การอนุรักษ์วัฒนธรรม โบราณสถาน โบราณวัตถุต่างๆ ในตำบลปงยางคก และวิถีชุมชนของคนปงยางคกไม่ให้สูญหายไปจากท้องถิ่น คือ ๑. เอื้อนสุขภาพศรีนวล ๒. เอื้อนลุงพัน ๓. คุ่มตะวัน

(๕) กลุ่มอาชีพเพาะเห็ดบ้านทุ่งป่อแป้น เป็นแหล่งท่องเที่ยวเชิงเกษตรได้ก่อตั้งขึ้นมาประมาณ พ.ศ.๒๕๕๕ ที่ผ่านมา โดยกลุ่มมีเป้าหมายเดียวกัน คือ ต้องการมีอาชีพที่มั่นคง ก่อนที่จะมีการก่อตั้งกลุ่มสมาชิกกลุ่มแต่ละคนได้ดำเนินการทำกันเองในครัวเรือนมาเป็นเวลาหลาย ๑๐ ปี และทำให้ชาวบ้านมีอาชีพเพาะเห็ดมากมายในหมู่บ้าน ซึ่งมีหน่วยงานภาครัฐให้การสนับสนุนหลายหน่วยงาน เช่น มหาวิทยาลัยราชภัฏลำปาง มหาวิทยาลัยแม่โจ้ เป็นต้น

๖.๖ อุตสาหกรรม

| | |
|-----------------------|--------------|
| กิจการประเภทอัญมณี | จำนวน ๓๑ ราย |
| กิจการประเภทไม้ | จำนวน ๑๑ ราย |
| กิจการประเภทโรงสี | จำนวน ๑ ราย |
| กิจการประเภทคอนกรีต | จำนวน ๑ ราย |
| กิจการประเภทแอสฟัลติก | จำนวน ๑ ราย |
| กิจการประเภทเซรามิค | จำนวน ๔ ราย |

๖.๗ การพาณิชย์และกลุ่มอาชีพ

| | | |
|-------------------------------------|------------|---------------------|
| กลุ่มผลิตภัณฑ์ตะเกียงน้ำมันพืชโบราณ | หมู่ที่ ๕ | บ้านต้นคำ – ม่วงชุม |
| กลุ่มผลิตภัณฑ์กะลามะพร้าว | หมู่ที่ ๒ | บ้านทุ่งบ่อแป้น |
| กลุ่มผลิตภัณฑ์กะลามะพร้าว | หมู่ที่ ๑๓ | บ้านนางแล |
| กลุ่มพัฒนาสตรีทำแคบหมูหม้อเงิน | หมู่ที่ ๑๒ | บ้านหม้อ |
| กลุ่มอาชีพเพาะเห็ด | หมู่ที่ ๒ | บ้านทุ่งบ่อแป้น |

๖.๘ แรงงาน

แรงงานจะเป็นแรงงานภาคการเกษตร และแรงงานภาคอุตสาหกรรมเป็นส่วนใหญ่

๗. ศาสนา ประเพณี วัฒนธรรม

๗.๑ การนับถือศาสนา

ในพื้นที่ตำบลปงยางคก ประชากรส่วนใหญ่นับถือศาสนาพุทธ มีสถาบันศาสนา ดังนี้.

| | |
|---------------------------|---------------------|
| (๑) วัด/สำนักสงฆ์ ๑๔ แห่ง | (๒) โบสถ์ ๓ แห่ง |
| - วัดสันหนองบง | - วัดปงใต้ |
| - วัดทุ่งบ่อแป้น | - วัดปงเหนือ |
| - วัดสันหลวง | - วัดปงยางคก |
| - วัดสันบุญเรือง | - วัดพระงามบ้านช่วง |
| - วัดต้นคำ | - วัดไธสง-ทะล้า |
| - วัดม่วงชุม | - วัดบ้านหม้อ |
| - วัดจำทรายมูล | - วัดนางแล |

๗.๒ ประเพณีและงานประจำปี

ประเพณีและศิลปวัฒนธรรมที่มีอยู่ในตำบลปงยางคก ส่วนใหญ่เป็นวัฒนธรรมประเพณีของชาวไทยภาคเหนือโดยทั่วไป

| | |
|------------------------------------|---------------------------|
| - ประเพณีสงกรานต์ | เดือนกุมภาพันธ์ – พฤษภาคม |
| - ประเพณีแห่ไม้ก้ำศรี | เดือนเมษายน |
| - ประเพณีตานก๋วยสลากภัต วัดปงยางคก | เดือนกันยายน |
| - ประเพณียี่เป็ง (ลอยกระทง) | เดือนตุลาคม – พฤศจิกายน |

๗.๓ ภูมิปัญญาท้องถิ่น ภาษาถิ่น

ภูมิปัญญาท้องถิ่นในชุมชนเทศบาลตำบลปงยางคก ได้แก่ ผลิตภัณฑ์จากกะลามะพร้าว ตะเกียงน้ำมันพืชโบราณ ผลิตภัณฑ์เครื่องจักสาน ภาษาท้องถิ่นใช้ภาษาเหนือและภาษากลาง

๗.๔ OTOP สินค้าพื้นเมืองและของที่ระลึก

ผลิตภัณฑ์จากกะลามะพร้าว/ตะเกียงน้ำมันพืชโบราณ/ผลิตภัณฑ์เครื่องจักสาน/แคบหมู ผลิตภัณฑ์จากกลุ่มเพาะเห็ด

๘. ทรัพยากรธรรมชาติ

๘.๑ น้ำ

ปัจจุบันประชากรของเทศบาลตำบลปายคอก ประกอบอาชีพทางการเกษตร ได้แก่ การปลูกข้าว การเพาะเห็ดและการปลูกพืชผักสวนครัว โดยคิดเป็นพื้นที่ทำการเกษตรในตำบลปายคอก ประมาณ ๑๓,๙๑๗ ไร่

แหล่งน้ำธรรมชาติ

แม่น้ำ ๓ แห่ง คือ แม่วัก , แม่ตาล , แม่ฮาว (แม่น้ำย่อย)

ห้วย ๑ แห่ง คือ ห้วยแม่เถาว์ลัย หมู่ที่ ๗ , ๘

หนอง ๒ แห่ง คือ หนองยางมีน หมู่ที่ ๘ , หนองกลาง หมู่ที่ ๙

๘.๒ ป่าไม้

สวนป่าสมุนไพรรวมชนบ้านนางแล ตำบลปายคอก อำเภอห้างฉัตร จังหวัดลำปาง

๘.๓ ภูเขา

ในเขตเทศบาลไม่มีภูเขา พื้นที่ส่วนใหญ่เป็นพื้นที่ราบ

๘.๔ คุณภาพของทรัพยากรธรรมชาติที่สำคัญขององค์กรปกครองส่วนท้องถิ่น

ในตำบลปายคอกยังมีทรัพยากรธรรมชาติที่สมบูรณ์ แต่ก็ยังต้องประสบปัญหาในด้านแหล่งน้ำเพื่อการเกษตร เนื่องจากแหล่งน้ำเพื่อการเกษตรมีไม่เพียงพอจึงยังต้องรอน้ำในฤดูฝน เพื่อทำการเกษตรอยู่

๙. อื่นๆ (ถ้ามีระบุด้วย)

ส่วนที่ ๒

ยุทธศาสตร์การพัฒนาขององค์กรปกครองส่วนท้องถิ่น

๑. ความสัมพันธ์ระหว่างแผนพัฒนามหาภาค

๑.๑ แผนยุทธศาสตร์ชาติ ๒๐ ปี (พ.ศ. ๒๕๖๑ - ๒๕๘๐)

โดยที่รัฐธรรมนูญแห่งราชอาณาจักรไทย มาตรา ๖๕ กำหนดให้รัฐพึงจัดให้มียุทธศาสตร์ชาติเป็นเป้าหมายการพัฒนาประเทศอย่างยั่งยืน ตามหลักธรรมาภิบาลเพื่อใช้เป็นกรอบในการจัดทำแผนต่างๆ ให้สอดคล้องและบูรณาการกันเพื่อให้เกิดเป็นพลังผลักดันร่วมกันไปสู่เป้าหมาย

วิสัยทัศน์ประเทศไทย

“ประเทศมีความมั่นคง มั่งคั่ง ยั่งยืน เป็นประเทศพัฒนาแล้ว ด้วยการพัฒนาตามปรัชญาของเศรษฐกิจพอเพียง”

ความมั่นคง หมายถึง การมีความมั่นคงปลอดภัยจากภัยและการเปลี่ยนแปลงทั้งภายในประเทศและภายนอกประเทศในทุกระดับ ทั้งระดับประเทศ สังคม ชุมชน ครัวเรือน และปัจเจกบุคคล และมีความมั่นคงในทุกมิติ ทั้งมิติทางการทหาร เศรษฐกิจ สังคม สิ่งแวดล้อม และการเมือง เช่น ประเทศมีความมั่นคงในเอกราชและอธิปไตย มีการปกครองระบอบประชาธิปไตยที่มีพระมหากษัตริย์ทรงเป็นประมุข สถาบันชาติ ศาสนา พระมหากษัตริย์มีความเข้มแข็งเป็นศูนย์กลางและเป็นที่ยึดเหนี่ยวจิตใจของประชาชน มีระบบการเมืองที่มั่นคงเป็นกลไกที่นำไปสู่การบริหารประเทศที่ต่อเนื่องและโปร่งใสตามหลักธรรมาภิบาล สังคมมีความปรองดองและความสามัคคี สามารถผนึกกำลังเพื่อพัฒนาประเทศ ชุมชนมีความเข้มแข็ง ครอบครัวมีความอบอุ่น ประชาชนมีความมั่นคงในชีวิต มีงานและรายได้ที่มั่นคงพอเพียงกับการดำรงชีวิต มีการออมสำหรับวัยเกษียณ ความมั่นคงของอาหาร พลังงาน และน้ำ มีที่อยู่อาศัยและความปลอดภัยในชีวิตทรัพย์สิน

ความมั่งคั่ง หมายถึง ประเทศไทยมีการขยายตัวของเศรษฐกิจอย่างต่อเนื่องและมีความยั่งยืนจนเข้าสู่กลุ่มประเทศรายได้สูง ความเหลื่อมล้ำของการพัฒนาลดลง ประชากรมีความอยู่ดีมีสุขได้รับผลประโยชน์จากการพัฒนาอย่างเท่าเทียมกันมากขึ้น และมีการพัฒนาอย่างทั่วถึงทุกภาคส่วนมีคุณภาพชีวิตตามมาตรฐานขององค์การสหประชาชาติ ไม่มีประชาชนที่อยู่ในภาวะความยากจนเศรษฐกิจในประเทศมีความเข้มแข็งขณะเดียวกันต้องมีความสามารถในการแข่งขันกับประเทศต่างๆทั้งในตลาดโลกและตลาดภายในประเทศเพื่อให้สามารถสร้างรายได้ทั้งจากภายในและภายนอกประเทศตลอดจนมีการสร้างฐานเศรษฐกิจและสังคมแห่งอนาคตเพื่อให้สอดคล้องกับบริบทการพัฒนาที่เปลี่ยนแปลงไป และประเทศไทยมีบทบาทที่สำคัญในเวทีโลก และมีความสัมพันธ์ทางเศรษฐกิจและการค้าอย่างแน่นแฟ้นกับประเทศในภูมิภาคเอเชีย เป็นจุดสำคัญของการเชื่อมโยงในภูมิภาค ทั้งการคมนาคมขนส่ง การผลิต การค้า การลงทุน และการทำธุรกิจ เพื่อให้เป็นพลังในการพัฒนา นอกจากนี้ยังมีความสมบูรณ์ในทุนที่จะสามารถสร้างการพัฒนาต่อเนื่องไปได้ ได้แก่ ทุนมนุษย์ ทุนทางปัญญา ทุนทางการเงิน ทุนที่เป็นเครื่องมือเครื่องจักร ทุนทางสังคม และทุนทรัพยากรธรรมชาติและสิ่งแวดล้อม

ความยั่งยืน หมายถึง การพัฒนาที่สามารถสร้างความเจริญ รายได้ และคุณภาพชีวิตของประชาชนให้เพิ่มขึ้นอย่างต่อเนื่อง ซึ่งเป็นการเจริญเติบโตของเศรษฐกิจที่อยู่บนหลักการใช้ การรักษาและการฟื้นฟูฐานทรัพยากรธรรมชาติอย่างยั่งยืน ไม่ใช่ทรัพยากรธรรมชาติจนเกินพอดี ไม่สร้างมลภาวะต่อสิ่งแวดล้อมจนเกินความสามารถในการรองรับและเยียวยาของระบบนิเวศ การผลิตและการบริโภคเป็นมิตรกับสิ่งแวดล้อม และสอดคล้องกับเป้าหมายการพัฒนาที่ยั่งยืน ทรัพยากรธรรมชาติมีความอุดมสมบูรณ์มากขึ้นและสิ่งแวดล้อมมีคุณภาพดีขึ้น คนมีความรับผิดชอบต่อสังคม มีความเอื้ออาทร เสียสละเพื่อผลประโยชน์ส่วนรวม รัฐบาลมี

แผนพัฒนาท้องถิ่น (พ.ศ. ๒๕๖๖ - ๒๕๗๐)
ของเทศบาลตำบลปางยาว อำเภอลำปาง จังหวัดลำปาง

นโยบายที่มุ่งประโยชน์ส่วนรวมอย่างยั่งยืนและให้ความสำคัญกับการมีส่วนร่วมของประชาชน และทุกภาคส่วนในสังคมยึดถือและปฏิบัติตามหลักปรัชญาของเศรษฐกิจพอเพียงเพื่อการพัฒนาอย่างสมดุล มีเสถียรภาพ และยั่งยืน

โดยมีเป้าหมายการพัฒนาประเทศ คือ “**ประเทศชาติมั่นคง ประชาชนมีความสุข เศรษฐกิจพัฒนาอย่างต่อเนื่อง สังคมเป็นธรรม ฐานทรัพยากรธรรมชาติยั่งยืน**” โดยยกระดับศักยภาพของประเทศในหลากหลายมิติ พัฒนาคมนในทุกมิติและในทุกช่วงวัยให้เป็นคนดี เก่ง และมีคุณภาพ สร้างโอกาสและความเสมอภาคทางสังคม สร้างการเติบโตบนคุณภาพชีวิตที่เป็นมิตรกับสิ่งแวดล้อม และมีภาครัฐของประชาชนเพื่อประชาชนและประโยชน์ส่วนรวม โดยการประเมินผลการพัฒนาตามยุทธศาสตร์ชาติ ประกอบด้วย

- ๑) ความอยู่ดีมีสุขของคนไทยและสังคมไทย
- ๒) ชีตความสามารถในการแข่งขัน การพัฒนาเศรษฐกิจ และการกระจายรายได้
- ๓) การพัฒนาทรัพยากรมนุษย์ของประเทศ
- ๔) ความเท่าเทียมและความเสมอภาคของสังคม
- ๕) ความหลากหลายทางชีวภาพ คุณภาพสิ่งแวดล้อม และความยั่งยืนของ

ทรัพยากรธรรมชาติ

- ๖) ประสิทธิภาพการบริหารจัดการและการเข้าถึงการให้บริการของภาครัฐ

กรอบยุทธศาสตร์/แนวทาง ระยะ ๒๐ ปี (พ.ศ. ๒๕๖๑ – ๒๕๘๐)

ประเด็นยุทธศาสตร์ชาติ

เพื่อให้ประเทศไทยสามารถยกระดับการพัฒนาให้บรรลุตามวิสัยทัศน์ “ประเทศไทยมีความมั่นคง มั่งคั่ง ยั่งยืน เป็นประเทศพัฒนาแล้ว ด้วยการพัฒนาตามหลักปรัชญาของเศรษฐกิจพอเพียง” และเป้าหมายการพัฒนาประเทศข้างต้น จึงจำเป็นต้องกำหนดยุทธศาสตร์การพัฒนาประเทศระยะยาวที่จะทำให้ประเทศไทยมีความมั่นคงในเอกราชและอธิปไตย มีภูมิคุ้มกันต่อการเปลี่ยนแปลงจากปัจจัยภายในและภายนอกประเทศในทุกมิติทุกรูปแบบและทุกระดับ ภาคเกษตรกรรม ภาคอุตสาหกรรม และภาคบริการของประเทศได้รับการพัฒนายกระดับไปสู่การใช้เทคโนโลยีและนวัตกรรมในการสร้างมูลค่าเพิ่ม และพัฒนากลไกที่สำคัญในการขับเคลื่อนเศรษฐกิจใหม่ที่จะสร้างและเพิ่มศักยภาพในการแข่งขันของประเทศ เพื่อยกระดับฐานรายได้ของประชาชนในภาพรวมและกระจายผลประโยชน์ไปสู่ภาคส่วนต่างๆ ได้อย่างเหมาะสม คนไทยได้รับการพัฒนาให้เป็นคนดี เก่ง มีวินัย คำนึงถึงผลประโยชน์ส่วนรวม และมีศักยภาพในการคิดวิเคราะห์ สามารถ “รู้ รับ ปรับใช้” เทคโนโลยีใหม่ได้อย่างต่อเนื่อง สามารถเข้าถึงบริการพื้นฐาน ระบบสวัสดิการ และกระบวนการยุติธรรมได้อย่างเท่าเทียมกัน โดยไม่มีใครถูกทิ้งไว้ข้างหลัง

การพัฒนาประเทศในช่วงระยะเวลาของยุทธศาสตร์ จะมุ่งเน้นการสร้างสมดุลระหว่างการพัฒนาความมั่นคง เศรษฐกิจ สังคม และสิ่งแวดล้อม โดยการมีส่วนร่วมของทุกภาคส่วนในรูปแบบ “ประชารัฐ” โดยประกอบด้วย ๖ ยุทธศาสตร์

๑. ยุทธศาสตร์ชาติด้านความมั่นคง

มีเป้าหมายการพัฒนาที่สำคัญ คือ ประเทศชาติมั่นคง ประชาชนมีความสุข เน้นการบริหารจัดการสถานะแวดล้อมของประเทศให้มีความมั่นคง ปลอดภัย เอกราชอธิปไตย และมีความสงบเรียบร้อยในทุกระดับ ตั้งแต่ระดับชาติ สังคม ชุมชน มุ่งเน้นการพัฒนาคน เครื่องมือ เทคโนโลยี และระบบฐานข้อมูลขนาดใหญ่ให้มีความพร้อมสามารถรับมือกับภัยคุกคามและภัยพิบัติได้ทุกรูปแบบ และทุกระดับความรุนแรง ควบคู่ไปกับการป้องกันและแก้ไขปัญหาด้านความมั่นคงที่มีอยู่ในปัจจุบัน และที่อาจเกิดขึ้นในอนาคต ใช้กลไกการแก้ไขปัญหาแบบบูรณาการทั้งกับส่วนราชการ ภาคเอกชน ประชาสังคม และองค์กรที่ไม่ใช่รัฐ รวมถึงประเทศเพื่อนบ้านและ

*แผนพัฒนาท้องถิ่น (พ.ศ. ๒๕๖๖ – ๒๕๗๐)
ของเทศบาลตำบลปางปาง อำเภอลำปาง จังหวัดลำปาง*

มิตรประเทศทั่วโลกบนพื้นฐานของหลักธรรมาภิบาล เพื่อเอื้ออำนวยประโยชน์ต่อการดำเนินการของยุทธศาสตร์ชาติด้านอื่นๆ ให้สามารถขับเคลื่อนไปได้ตามทิศทางและเป้าหมายที่กำหนด

๑. เป้าหมาย

- ๑.๑ ประชาชนอยู่ดี กินดี และมีความสุข
- ๑.๒ บ้านเมืองมีความมั่นคงในทุกมิติและทุกระดับ
- ๑.๓ กองทัพ หน่วยงานด้านความมั่นคง ภาครัฐ ภาคเอกชน และภาคประชาชน มีความพร้อมในการป้องกันและแก้ไขปัญหาความมั่นคง
- ๑.๔ ประเทศไทยมีบทบาทด้านความมั่นคงเป็นที่ชื่นชมและได้รับการยอมรับโดยประชาคมระหว่างประเทศ
- ๑.๕ การบริหารจัดการความมั่นคงมีผลสำเร็จที่เป็นรูปธรรมอย่างมีประสิทธิภาพ

๒. ตัวชี้วัด

- ๒.๑ ความสุขของประชากรไทย
- ๒.๒ ความมั่นคงปลอดภัยของประเทศ
- ๒.๓ ความพร้อมของกองทัพ หน่วยงานด้านความมั่นคง และการมีส่วนร่วมของภาครัฐ ภาคเอกชน และภาคประชาชนในการป้องกันและแก้ไขปัญหาความมั่นคง
- ๒.๔ บทบาทและการยอมรับในด้านความมั่นคงของไทยในประชาคมระหว่างประเทศ
- ๒.๕ ประสิทธิภาพการบริหารจัดการความมั่นคงแบบองค์รวม

๓. ประเด็นยุทธศาสตร์ชาติด้านความมั่นคง

๓.๑ การรักษาความสงบภายในประเทศ

- ๓.๑.๑ การพัฒนาและเสริมสร้างคนในทุกภาคส่วนให้มีความเข้มแข็ง มีความพร้อมตระหนักในเรื่องความมั่นคง และมีส่วนร่วมในการแก้ไขปัญหา
- ๓.๑.๒ การพัฒนาและเสริมสร้างความจงรักภักดีต่อสถาบันหลักของชาติ
- ๓.๑.๓ การพัฒนาและเสริมสร้างการเมืองในระบอบประชาธิปไตยอันมีพระมหากษัตริย์ทรงเป็นประมุขที่มีเสถียรและมีธรรมาภิบาล เห็นแก่ประโยชน์ของประเทศชาติมากกว่าประโยชน์ส่วนตน
- ๓.๑.๔ การพัฒนาและเสริมสร้างกลไกที่สามารถป้องกันและขจัดสาเหตุของประเด็นปัญหาความมั่นคงที่สำคัญ

๓.๒ การป้องกันและแก้ไขปัญหาที่มีผลกระทบต่อความมั่นคง

- ๓.๒.๑ การแก้ไขปัญหาความมั่นคงในปัจจุบัน
- ๓.๒.๒ การติดตาม ฝ้าระวัง ป้องกัน และแก้ไขปัญหาที่อาจอุบัติขึ้นใหม่
- ๓.๒.๓ การสร้างความปลอดภัยและความสันติสุขอย่างถาวรในพื้นที่จังหวัดชายแดนภาคใต้
- ๓.๒.๔ การรักษาความมั่นคงและผลประโยชน์ทางทรัพยากรธรรมชาติและสิ่งแวดล้อมทั้งทางบกและทางทะเล

๓.๓ การพัฒนาศักยภาพของประเทศให้พร้อมเผชิญภัยคุกคามที่กระทบต่อความมั่นคงของชาติ

- ๓.๓.๑ การพัฒนาระบบงานข่าวกรองแห่งชาติแบบบูรณาการอย่างมีประสิทธิภาพ
- ๓.๓.๒ การพัฒนาแลผนึกพลังอำนาจแห่งชาติ กองทัพและหน่วยงานความมั่นคง รวมทั้งภาครัฐและภาคประชาชน ให้พร้อมป้องกันและรักษาอธิปไตยของประเทศ และเผชิญภัยคุกคามได้ทุกมิติทุกระดับและทุกระดับ
- ๓.๓.๓ การพัฒนาระบบเตรียมพร้อมแห่งชาติและการบริหารจัดการภัยคุกคามให้มี

ประสิทธิภาพ

๓.๔ การบูรณาการความร่วมมือด้านความมั่นคงกับอาเซียนและนานาชาติ รวมถึงองค์การภาครัฐและที่มิใช่ภาครัฐ

๓.๔.๑ การเสริมสร้างและรักษาคุณภาพสภาวะแวดล้อมระหว่างประเทศ

๓.๔.๒ การเสริมสร้างและธำรงไว้ซึ่งสันติภาพและความมั่นคงของภูมิภาค

๓.๔.๓ การร่วมมือทางการพัฒนากับประเทศเพื่อนบาท ภูมิภาค โลก รวมถึงองค์การภาครัฐและที่มิใช่ภาครัฐ

๔. การพัฒนากลไกการบริหารจัดการความมั่นคงแบบองค์รวม

๔.๑ การพัฒนากลไกให้พร้อมสำหรับการติดตาม เฝ้าระวัง แจ้งเตือน ป้องกัน และแก้ไข ปัญหาความมั่นคงแบบองค์รวมอย่างเป็นรูปธรรม

๔.๒ การบริการจัดการความมั่นคงให้เอื้ออำนวยต่อการพัฒนาประเทศในมิติอื่นๆ

๔.๓ การพัฒนากลไกและองค์กรขับเคลื่อนยุทธศาสตร์ชาติด้านความมั่นคง

๒. ยุทธศาสตร์ชาติด้านการสร้างความสามารถในการแข่งขัน

มีเป้าหมายการพัฒนาที่มุ่งเน้นการยกระดับศักยภาพของประเทศในหลากหลายมิติ บนพื้นฐานแนวคิด ๓ ประการ ได้แก่

(๑) “ต่อยอดอดีต” โดยมองกลับไปที่รากเหง้าทางเศรษฐกิจ อัตลักษณ์ วัฒนธรรม ประเพณี วิถีชีวิต และจุดเด่นทางทรัพยากรธรรมชาติที่หลากหลาย รวมทั้งความได้เปรียบเชิงเปรียบเทียบของประเทศในด้านอื่นๆ นำมาประยุกต์ผสมผสานธรรมชาติที่หลากหลาย เพื่อให้สอดคล้องกับบริบทของเศรษฐกิจและสังคมโลกสมัยใหม่

(๒) “ปรับปัจจุบัน” เพื่อปูทางสู่ออนาคต ผ่านการพัฒนาโครงสร้างพื้นฐานของประเทศในมิติต่างๆ ทั้งโครงข่ายระบบคมนาคมและขนส่ง โครงสร้างพื้นฐานวิทยาศาสตร์ เทคโนโลยี และดิจิทัล และการปรับสภาพแวดล้อมให้เอื้อต่อการพัฒนาอุตสาหกรรมและบริการอนาคต และ

(๓) “สร้างคุณค่าใหม่ในอนาคต” ด้วยการเพิ่มศักยภาพของผู้ประกอบการ พัฒนาคนรุ่นใหม่ รวมถึงปรับรูปแบบธุรกิจ เพื่อตอบสนองต่อความต้องการของตลาด ผสมผสานกับยุทธศาสตร์ที่รองรับอนาคต บนพื้นฐานของการต่อยอดอดีตและปรับปัจจุบัน พร้อมทั้งส่งเสริมและสนับสนุนจากภาครัฐให้ประเทศไทยสามารถสร้างฐานรายได้และการจ้างงานใหม่ ขยายโอกาสทางการค้าและการลงทุนในเวทีโลก ควบคู่ไปกับการยกระดับยกระดับรายได้และการกินดีอยู่ดี รวมถึงการเพิ่มขึ้นของคนชั้นกลาง และลดความเหลื่อมล้ำของคนในประเทศได้ในคราวเดียวกัน

๑. เป้าหมาย

๑.๑ ประเทศไทยเป็นประเทศที่พัฒนาแล้ว เศรษฐกิจเติบโตอย่างมีเสถียรภาพและยั่งยืน

๑.๒ ประเทศไทยมีขีดความสามารถในการแข่งขันสูงขึ้น

๒. ตัวชี้วัด

๒.๑ รายได้ประชาชาติ การขยายตัวของผลิตภัณฑ์มวลรวมภายในประเทศ และการกระจายรายได้

๒.๒ ผลผลิตภาพการผลิตของประเทศ ทั้งในปัจจุบันการผลิตและแรงงาน

๒.๓ การลงทุนเพื่อการวิจัยและพัฒนา

๒.๔ ความสามารถในการแข่งขันของประเทศ

๓. ประเด็นยุทธศาสตร์ชาติด้านการสร้างความสามารถในการแข่งขัน

๓.๑ การเกษตรสร้างมูลค่า

- ๓.๑.๑ เกษตรอัตลักษณ์พื้นถิ่น
- ๓.๑.๒ เกษตรปลอดภัย
- ๓.๑.๓ เกษตรชีวภาพ
- ๓.๑.๔ เกษตรแปรรูป
- ๓.๑.๕ เกษตรอัจฉริยะ

๓.๒ อุตสาหกรรมและบริการแห่งอนาคต

- ๓.๒.๑ อุตสาหกรรมชีวภาพ
- ๓.๒.๒ อุตสาหกรรมและบริการการแพทย์ครบวงจร
- ๓.๒.๓ อุตสาหกรรมและบริการดิจิทัล ข้อมูล และปัญญาประดิษฐ์
- ๓.๒.๔ อุตสาหกรรมและบริการขนส่งและโลจิสติกส์
- ๓.๒.๕ อุตสาหกรรมความมั่นคงของประเทศ

๓.๓ สร้างความหลากหลายด้านการท่องเที่ยว

- ๓.๓.๑ ท่องเที่ยวเชิงสร้างสรรค์และวัฒนธรรม
- ๓.๓.๒ ท่องเที่ยวเชิงธุรกิจ
- ๓.๓.๓ ท่องเที่ยวเชิงสุขภาพ ความงาม และแพทย์แผนไทย
- ๓.๓.๔ ท่องเที่ยวสำราญทางน้ำ
- ๓.๓.๕ ท่องเที่ยวเชื่อมโยงภูมิภาค

๓.๔ โครงสร้างพื้นฐาน เชื่อมไทย เชื่อมโลก

- ๓.๔.๑ เชื่อมโยงโครงข่ายคมนาคมไร้รอยต่อ
- ๓.๔.๒ สร้างและพัฒนาเขตเศรษฐกิจพิเศษ
- ๓.๔.๓ เพิ่มพื้นที่และเมืองเศรษฐกิจ
- ๓.๔.๔ พัฒนาโครงสร้างพื้นฐานเทคโนโลยีสมัยใหม่
- ๓.๔.๕ รักษาและเสริมสร้างเสถียรภาพทางเศรษฐกิจมหภาค

๓.๕ พัฒนาเศรษฐกิจบนพื้นฐานผู้ประกอบการยุคใหม่

- ๓.๕.๑ สร้างผู้ประกอบการอัจฉริยะ
- ๓.๕.๒ สร้างโอกาสเข้าถึงบริการทางการเงิน
- ๓.๕.๓ สร้างโอกาสเข้าถึงตลาด
- ๓.๕.๔ สร้างโอกาสเข้าถึงข้อมูล
- ๓.๕.๕ ปรับบทบาทและโอกาสการเข้าถึงการบริการภาครัฐ

๓. ยุทธศาสตร์ชาติด้านการพัฒนาและเสริมสร้างศักยภาพทรัพยากรมนุษย์

มีเป้าหมายการพัฒนาที่สำคัญเพื่อพัฒนาคนในทุกมิติและในทุกช่วงวัยให้เป็นคนดี เก่ง และมีคุณภาพ โดยคนไทยมีความพร้อมทั้งกาย ใจ สติปัญญา มีพัฒนาการที่ครบด้านและมีสุขภาวะที่ดีในทุกช่วงวัย มีจิตสาธารณะรับผิดชอบต่อสังคมและผู้อื่น มั่นยศสัตย์ อดออม โอบอ้อมอารี มีวินัย รักษาศีลธรรม และเป็นพลเมืองดีของชาติ มีหลักคิดที่ถูกต้อง มีทักษะที่จำเป็นในศตวรรษที่ ๒๑ มีทักษะสื่อสารภาษาอังกฤษและภาษาที่สามและอนุรักษ์ภาษาท้องถิ่น มีนิสัยรักการเรียนรู้และการพัฒนาตนเองอย่างต่อเนื่องตลอดชีวิต สูการเป็นคนไทยที่มีทักษะสูง เป็นนวัตกรรม นวัตกรรม ผู้ประกอบการ เกษตรยุคใหม่และอื่นๆ โดยมีสัมมาชีพตามความถนัดของตนเอง

๑. เป้าหมาย

- ๑.๑ คนไทยเป็นคนดี คนเก่ง มีคุณภาพ พร้อมสำหรับวิถีชีวิตในศตวรรษที่ ๒๑
- ๑.๒ สังคมไทยมีสภาพแวดล้อมที่เอื้อและสนับสนุนต่อการพัฒนาคนตลอดช่วงชีวิต

๒. ตัวชี้วัด

- ๒.๑ การพัฒนาคุณภาพชีวิต สุขภาวะ และความเป็นอยู่ที่ดีของคนไทย
- ๒.๒ ผลสัมฤทธิ์ทางการศึกษาและการเรียนรู้ตลอดชีวิต
- ๒.๓ การพัฒนาสังคมและครอบครัวไทย

๓. ประเด็นยุทธศาสตร์ชาติด้านการพัฒนาและเสริมสร้างศักยภาพทรัพยากรมนุษย์

๓.๑ การปรับเปลี่ยนค่านิยมและวัฒนธรรม

- ๓.๑.๑ การปลูกฝังค่านิยมและวัฒนธรรมผ่านการเลี้ยงดูในครอบครัว
- ๓.๑.๒ การบูรณาการเรื่องความซื่อสัตย์ วินัย คุณธรรม จริยธรรม ในการจัดการเรียนการสอน
ในสถานศึกษา
- ๓.๑.๓ การสร้างความเข้มแข็งในสถาบันทางศาสนา
- ๓.๑.๔ การปลูกฝังค่านิยมและวัฒนธรรมโดยใช้ชุมชนเป็นฐาน
- ๓.๑.๕ การสร้างค่านิยมและวัฒนธรรมที่พึงประสงค์จากภาคธุรกิจ
- ๓.๑.๖ การใช้สื่อและสื่อสารมวลชนในการปลูกฝังค่านิยมและวัฒนธรรมของคนในสังคม
- ๓.๑.๗ การส่งเสริมให้คนไทยมีจิตสาธารณะและมีความรับผิดชอบต่อรวม

๓.๒ การพัฒนาศักยภาพคนตลอดช่วงชีวิต

- ๓.๒.๑ ช่วงการตั้งครรภ์/ปฐมวัย
- ๓.๒.๒ ช่วงวัยเรียน/วัยรุ่น
- ๓.๒.๓ ช่วงวัยแรงงาน
- ๓.๒.๔ ช่วงวัยผู้สูงอายุ

๓.๓ ปฏิรูปกระบวนการเรียนรู้ที่ตอบสนองต่อการเปลี่ยนแปลงในศตวรรษที่ ๒๑

- ๓.๓.๑ การปรับเปลี่ยนระบบการเรียนรู้ให้เอื้อต่อการพัฒนาทักษะสำหรับศตวรรษที่ ๒๑
- ๓.๓.๒ การเปลี่ยนโฉมบทบาท “ครู” ให้เป็นครูยุคใหม่
- ๓.๓.๓ การเพิ่มประสิทธิภาพระบบบริหารจัดการศึกษาในทุกกระดับ ทุกประเภท
- ๓.๓.๔ การพัฒนาระบบการเรียนรู้ตลอดชีวิต
- ๓.๓.๕ การสร้างความตื่นตัวให้คนไทยตระหนักถึงบทบาท ความรับผิดชอบ และการวาง

ตำแหน่งของประเทศไทยในภูมิภาคเอเชียอาคเนย์และประชาคมโลก

- ๓.๓.๖ การวางพื้นฐานระบบรองรับการเรียนรู้โดยใช้ดิจิทัลแพลตฟอร์ม
- ๓.๓.๗ การสร้างระบบการศึกษาเพื่อเป็นเลิศทางวิชาการระดับนานาชาติ

๓.๔ การตระหนักถึงพหุปัญญาของมนุษย์ที่หลากหลาย

๓.๔.๑ การพัฒนาและส่งเสริมพหุปัญญาผ่านครอบครัว ระบบสถานศึกษา สภาพแวดล้อม
รวมทั้งสื่อ

๓.๔.๒ การสร้างเส้นทางอาชีพ สภาพแวดล้อมการทำงาน และระบบสนับสนุนที่เหมาะสม
สำหรับผู้มีความสามารถพิเศษผ่านผู้ไกล่เกลี่ย

๓.๔.๓ การดึงดูดกลุ่มผู้เชี่ยวชาญต่างชาติและคนไทยที่มีความสามารถในต่างประเทศให้มา
สร้างและพัฒนาเทคโนโลยีและนวัตกรรมให้กับประเทศ

๓.๕ การเสริมสร้างให้คนไทยมีสุขภาวะที่ดี

- ๓.๕.๑ การสร้างความรอบรู้ด้านสุขภาวะ
- ๓.๕.๒ การป้องกันและควบคุมปัจจัยเสี่ยงที่คุกคามสุขภาวะ
- ๓.๕.๓ การสร้างสภาพแวดล้อมที่เอื้อต่อการมีสุขภาวะที่ดี
- ๓.๕.๔ การพัฒนาระบบบริการสุขภาพที่ทันสมัยสนับสนุนการสร้างสุขภาวะที่ดี
- ๓.๕.๕ การส่งเสริมให้ชุมชนเป็นฐานในการสร้างสุขภาวะที่ดีในทุกพื้นที่

๓.๖ การสร้างสภาพแวดล้อมที่เอื้อต่อการพัฒนาและเสริมสร้างศักยภาพทรัพยากรมนุษย์

- ๓.๖.๑ การสร้างความอยู่ดีมีสุขของครอบครัวไทย
- ๓.๖.๒ การส่งเสริมบทบาทการมีส่วนร่วมของภาครัฐ ภาคเอกชน องค์กรปกครองส่วนท้องถิ่น ครอบครัวและชุมชนในการพัฒนาทรัพยากรมนุษย์
- ๓.๖.๓ การปลูกฝังและพัฒนาทักษะนอกห้องเรียน
- ๓.๖.๔ การพัฒนาระบบฐานข้อมูลเพื่อการพัฒนาทรัพยากรมนุษย์

๓.๗ การเสริมสร้างศักยภาพการกีฬาในการสร้างคุณค่าทางสังคมและพัฒนาประเทศ

- ๓.๗.๑ การส่งเสริมการออกกำลังกาย และกีฬาขั้นพื้นฐานให้กลายเป็นวิถีชีวิต
- ๓.๗.๒ การส่งเสริมให้ประชาชนมีส่วนร่วมในกิจกรรมออกกำลังกาย กีฬาและนันทนาการ
- ๓.๗.๓ การส่งเสริมการกีฬาเพื่อพัฒนาสู่ระดับอาชีพ
- ๓.๗.๔ การพัฒนาบุคลากรด้านกีฬาและนันทนาการเพื่อรองรับการเติบโตของอุตสาหกรรม

กีฬา

๔. ยุทธศาสตร์ชาติด้านการสร้างโอกาสและความเสมอภาคทางสังคม

มีเป้าหมายการพัฒนาที่สำคัญที่ให้ความสำคัญกับการดึงเอาพลังของภาคส่วนต่างๆ ทั้งภาคเอกชน ประชาสังคม ชุมชนท้องถิ่นมาร่วมขับเคลื่อน โดยการสนับสนุนการรวมตัวของประชาชนในการร่วมคิดร่วมทำ เพื่อส่วนรวม การกระจายอำนาจและความรับผิดชอบไปสู่กลไกบริหารราชการแผ่นดินในระดับท้องถิ่น การเสริมสร้างความเข้มแข็งของชุมชนในการจัดการตนเอง และการเตรียมความพร้อมของประชากรไทยทั้งในมิติ สุขภาพ เศรษฐกิจ สังคมและสภาพแวดล้อมให้เป็นประชากรที่มีคุณภาพ สามารถพึ่งตนเองและทำประโยชน์แก่ ครอบครัว ชุมชน และสังคมให้นานที่สุด โดยรัฐให้หลักประกันการเข้าถึงบริการและสวัสดิการที่มีคุณภาพอย่างเป็นธรรมและทั่วถึง

๑. เป้าหมาย

- ๑.๑ สร้างความเป็นธรรม และลดความเหลื่อมล้ำในทุกมิติ
- ๑.๒ กระจายศูนย์กลางความเจริญทางเศรษฐกิจและสังคม เพิ่มโอกาสให้ทุกภาคส่วนเข้ามาเป็นกำลังของการพัฒนาประเทศในทุกระดับ
- ๑.๓ เพิ่มขีดความสามารถของชุมชนท้องถิ่นในการพัฒนาในการพัฒนา การพึ่งตนเองและการจัดการตนเองเพื่อสร้างสังคมคุณภาพ

๒. ตัวชี้วัด

- ๒.๑ ความแตกต่างของรายได้และการเข้าถึงบริการภาครัฐระหว่างกลุ่มประชากร
- ๒.๒ ความก้าวหน้าของการพัฒนาคน
- ๒.๓ ความก้าวหน้าในการพัฒนาจังหวัดในการเป็นศูนย์กลางความเจริญทางเศรษฐกิจ สังคม และเทคโนโลยี
- ๒.๔ คุณภาพชีวิตของประชากรสูงอายุ

๓. ประเด็นยุทธศาสตร์ชาติด้านการพัฒนาและเสริมสร้างศักยภาพทรัพยากรมนุษย์

๓.๑ การลดความเหลื่อมล้ำ สร้างความเป็นธรรมในทุกมิติ

๓.๑.๑ ปรับโครงสร้างเศรษฐกิจฐานราก

๓.๑.๒ ปฏิรูประบบภาษีและการคุ้มครองผู้บริโภค

๓.๑.๓ กระจายการถือครองที่ดินและการเข้าถึงทรัพยากร

๓.๑.๔ เพิ่มผลิตภาพและคุ้มครองแรงงานไทย ให้เป็นแรงงานฝีมือที่มีคุณภาพและความริเริ่ม

สร้างสรรค์ มีความปลอดภัยในการทำงาน

๓.๑.๕ สร้างหลักประกันทางสังคมที่ครอบคลุมและเหมาะสมกับคนทุกช่วงวัย ทุกเพศภาวะ และทุกกลุ่ม

๓.๑.๖ ลงทุนทางสังคมแบบมุ่งเป้าเพื่อช่วยเหลือกลุ่มคนยากจนและกลุ่มผู้ด้อยโอกาสโดยตรง

๓.๑.๗ สร้างความเป็นธรรมในการเข้าถึงบริการสาธารณสุข และการศึกษา โดยเฉพาะสำหรับผู้มีรายได้น้อยและกลุ่มผู้ด้อยโอกาส

๓.๑.๘ สร้างความเป็นธรรมในการเข้าถึงกระบวนการยุติธรรมอย่างทั่วถึง

๓.๒ การกระจายศูนย์กลางความเจริญทางเศรษฐกิจ สังคม และเทคโนโลยี

๓.๒.๑ พัฒนาศูนย์กลางความเจริญทางเศรษฐกิจ สังคม และเทคโนโลยีในภูมิภาค

๓.๒.๒ กำหนดแผนพัฒนาเศรษฐกิจและสังคมของแต่ละกลุ่มจังหวัดในมิติต่างๆ

๓.๒.๓ จัดระบบเมืองที่เอื้อต่อการสร้างชีวิตและสังคมที่มีคุณภาพและปลอดภัย ให้สามารถตอบสนองต่อสังคมสูงวัยและแนวโน้มของการขยายตัวของเมืองในอนาคต

๓.๒.๔ ปรับโครงสร้างและแก้ไขกฎหมายระเบียบบริหารราชการแผ่นดิน เพื่อวางระบบและกลไกการบริหารงานในระดับภาค กลุ่มจังหวัด

๓.๒.๕ สนับสนุนการพัฒนาพื้นที่บนฐานข้อมูลความรู้ เทคโนโลยีและนวัตกรรม

๓.๒.๖ การพัฒนากำลังแรงงานในพื้นที่

๓.๓ การเสริมสร้างพลังทางสังคม

๓.๓.๑ สร้างสังคมเข้มแข็งที่แบ่งปัน ไปทอดทิ้งกัน และมีคุณธรรม

๓.๓.๒ การรองรับสังคมสูงวัยอย่างมีคุณภาพ

๓.๓.๓ สนับสนุนความร่วมมือระหว่างภาครัฐ ภาคเอกชน ภาควิชาการ ภาคประชาสังคมและภาคประชาชน

๓.๓.๔ ส่งเสริมความเสมอภาคทางเพศและบทบาทของสตรีในการสร้างสรรค์สังคม

๓.๓.๕ สนับสนุนการพัฒนาบนฐานทุนทางสังคมและวัฒนธรรม

๓.๓.๖ สนับสนุนการพัฒนาเทคโนโลยีสารสนเทศและสื่อสร้างสรรค์ เพื่อรองรับสังคมยุคดิจิทัล

๓.๔ การเพิ่มขีดความสามารถของชุมชนท้องถิ่นในการพัฒนา การพึ่งตนเองและการจัดการตนเอง

๓.๔.๑ ส่งเสริมการปรับพฤติกรรมในระดับครัวเรือน ให้มีขีดความสามารถในการจัดการวางแผนชีวิต สุขภาพ ครอบครัว การเงินและอาชีพ

๓.๔.๒ เสริมสร้างศักยภาพของชุมชนในการพึ่งตนเองและการพึ่งพากันเอง

๓.๔.๓ สร้างการมีส่วนร่วมของภาคส่วนต่างๆ เพื่อสร้างประชาธิปไตยชุมชน

๓.๔.๔ สร้างภูมิคุ้มกันทางปัญญาให้กับชุมชน

๕. ยุทธศาสตร์ชาติด้านการสร้างการเติบโตบนคุณภาพชีวิตที่เป็นมิตรต่อสิ่งแวดล้อม

มีเป้าหมายการพัฒนาที่สำคัญที่เพื่อนำไปสู่การบรรลุเป้าหมายการพัฒนาที่ยั่งยืนในทุกมิติ ทั้งด้านสังคม เศรษฐกิจ สิ่งแวดล้อม ธรรมชาติ และความเป็นหุ้นส่วนความร่วมมือระหว่างกันทั้งภายในและภายนอกประเทศอย่างบูรณาการ ใช้พื้นที่เป็นตัวตั้งในการกำหนดกลยุทธ์และแผนงาน และการให้ทุกฝ่ายที่เกี่ยวข้องได้เข้ามามีส่วนร่วมในแบบทางตรงให้มากที่สุดเท่าที่จะเป็นไปได้ โดยเป็นการดำเนินการบนพื้นฐานการเติบโตร่วมกัน ไม่ว่าจะเป็นทางเศรษฐกิจ สิ่งแวดล้อม และคุณภาพชีวิต โดยให้ความสำคัญกับการสร้างสมดุลทั้ง ๓ ด้าน อันจะนำไปสู่ความยั่งยืนเพื่อคนรุ่นต่อไปอย่างแท้จริง

๑. เป้าหมาย

๑.๑ อนุรักษ์และรักษาทรัพยากรธรรมชาติ สิ่งแวดล้อม และวัฒนธรรม ให้คนรุ่นต่อไปได้ใช้อย่างยั่งยืน มีสมดุล

๑.๒ พื้นฟูและสร้างใหม่ฐานทรัพยากรธรรมชาติและสิ่งแวดล้อม เพื่อลดผลกระทบทางลบจากการพัฒนาสังคมเศรษฐกิจของประเทศ

๑.๓ ใช้ประโยชน์และสร้างการเติบโต บนฐานทรัพยากรธรรมชาติและสิ่งแวดล้อมให้สมดุลภายในขีดความสามารถของระบบนิเวศ

๑.๔ ยกระดับกระบวนการทัศน์ เพื่อกำหนดอนาคตประเทศด้านทรัพยากรธรรมชาติและสิ่งแวดล้อม และวัฒนธรรม บนหลักของการมีส่วนร่วม และธรรมาภิบาล

๒. ตัวชี้วัด

๒.๑ พื้นที่สีเขียวที่เป็นมิตรกับสิ่งแวดล้อม

๒.๒ สภาพแวดล้อมและทรัพยากรธรรมชาติที่เสื่อมโทรมได้รับการฟื้นฟู

๒.๓ การเติบโตที่เป็นมิตรกับสิ่งแวดล้อม

๒.๔ ปริมาณก๊าซเรือนกระจก มูลค่าเศรษฐกิจฐานชีวภาพ

๓. ประเด็นยุทธศาสตร์ชาติด้านการสร้างการเติบโตบนคุณภาพชีวิตที่เป็นมิตรต่อสิ่งแวดล้อม

๓.๑ สร้างการเติบโตอย่างยั่งยืนบนสังคมเศรษฐกิจสีเขียว

๓.๑.๑ เพิ่มมูลค่าของเศรษฐกิจฐานชีวภาพให้สอดคล้องกับยุทธศาสตร์ด้านการสร้างความสามารถในการแข่งขัน

๓.๑.๒ อนุรักษ์และฟื้นฟูความหลากหลายทางชีวภาพในและนอกถิ่นกำเนิด

๓.๑.๓ อนุรักษ์และฟื้นฟูแม่น้ำลำคลองและแหล่งน้ำธรรมชาติทั่วประเทศ

๓.๑.๔ รักษาและเพิ่มพื้นที่สีเขียวที่เป็นมิตรกับสิ่งแวดล้อม

๓.๑.๕ ส่งเสริมการบริโภคและการผลิตที่ยั่งยืน

๓.๒ สร้างการเติบโตอย่างยั่งยืนบนสังคมเศรษฐกิจภาคทะเล

๓.๒.๑ เพิ่มมูลค่าของเศรษฐกิจฐานชีวภาพทางทะเล

๓.๒.๒ ปรับปรุง พื้นฟู และสร้างใหม่ทรัพยากรทางทะเลและชายฝั่งทั้งระบบ

๓.๒.๓ พื้นฟูชายหาดที่เป็นแหล่งท่องเที่ยว ชายฝั่งทะเลได้รับการป้องกันและแก้ไขทั้งระบบ และมีนโยบายการจัดการชายฝั่งแบบบูรณาการอย่างเป็นองค์รวม

๓.๒.๔ พัฒนาและเพิ่มสัดส่วนกิจกรรมทางทะเลที่เป็นมิตรต่อสิ่งแวดล้อม

๓.๓ สร้างการเติบโตอย่างยั่งยืนบนสังคมที่เป็นมิตรต่อสภาพภูมิอากาศ

๓.๓.๑ ลดการปล่อยก๊าซเรือนกระจก

๓.๓.๒ มีการปรับตัวเพื่อลดความสูญเสียและเสียหายจากภัยธรรมชาติและผลกระทบที่

เกี่ยวข้องกับการเปลี่ยนแปลงสภาพภูมิอากาศ

๓.๓.๓ มุ่งเป้าสู่การลงทุนที่เป็นมิตรต่อสภาพภูมิอากาศในการพัฒนาโครงสร้างพื้นฐานของภาครัฐและภาคเอกชน

๓.๓.๔ พัฒนาและสร้างระบบรับมือปรับตัวต่อโรคอุบัติใหม่และโรคอุบัติซ้ำที่เกิดจากการเปลี่ยนแปลงภูมิอากาศ

๓.๔ พัฒนาพื้นที่เมือง ชนบท เกษตรกรรมและอุตสาหกรรมเชิงนิเวศ มุ่งเน้นความเป็นเมืองที่เติบโตอย่างต่อเนื่อง

๓.๔.๑ จัดทำแผนภูมินิเวศเพื่อการพัฒนาเมือง ชนบท พื้นที่เกษตรกรรมและอุตสาหกรรม รวมถึงพื้นที่อนุรักษ์ตามศักยภาพและความเหมาะสมทางภูมินิเวศอย่างเป็นเอกภาพ

๓.๔.๒ พัฒนาพื้นที่เมือง ชนบท เกษตรกรรม และ อุตสาหกรรมเชิงนิเวศ ที่มีการบริหารจัดการตามแผนผังภูมินิเวศอย่างยั่งยืน

๓.๔.๓ จัดการมลพิษที่มีผลกระทบต่อสิ่งแวดล้อม และสารเคมีในภาคเกษตรทั้งระบบให้เป็นไปตามมาตรฐานสากลและค่ามาตรฐานสากล

๓.๔.๔ ส่งเสริมรักษา อนุรักษ์ ป่าไม้ และพัฒนาทรัพยากรธรรมชาติ มรดกทางสถาปัตยกรรมและศิลปวัฒนธรรม อัตลักษณ์ และวิถีชีวิตพื้นถิ่นบนฐานธรรมชาติ และฐานวัฒนธรรมอย่างยั่งยืน

๓.๔.๕ พัฒนาเครือข่ายองค์กรพัฒนาเมืองและชุมชน รวมทั้งกลุ่มอาสาสมัคร ด้วยกลไก การมีส่วนร่วมของทุกภาคส่วนในท้องถิ่น

๓.๔.๖ เสริมสร้างระบบสาธารณสุขและอนามัยสิ่งแวดล้อม และยกระดับความสามารถในการป้องกันโรคอุบัติใหม่และอุบัติซ้ำ

๓.๕ พัฒนาความมั่นคงน้ำ พลังงาน และเกษตรที่เป็นมิตรต่อสิ่งแวดล้อม

๓.๕.๑ พัฒนาการจัดการน้ำเชิงลุ่มน้ำทั้งระบบเพื่อเพิ่มความมั่นคงด้านน้ำของประเทศ

๓.๕.๒ เพิ่มผลผลิตภาพของน้ำทั้งระบบในการใช้น้ำอย่างประหยัด รู้คุณค่า และสร้างมูลค่าเพิ่มจากการใช้น้ำ ให้ทัดเทียมกับระดับสากล

๓.๕.๓ พัฒนาความมั่นคงพลังงานของประเทศ และส่งเสริมการใช้พลังงานที่เป็นมิตรต่อสิ่งแวดล้อม

๓.๕.๔ เพิ่มประสิทธิภาพการใช้พลังงานโดยลดความเข้มข้นของการใช้พลังงาน

๓.๕.๕ พัฒนาความมั่นคงด้านการเกษตรและอาหารของประเทศและชุมชนในมิติปริมาณ คุณภาพ ราคาและการเข้าถึงอาหาร

๓.๖ ยกระดับกระบวนการทัศน์เพื่อกำหนดอนาคตประเทศ

๓.๕.๑ ส่งเสริมคุณลักษณะและพฤติกรรมที่พึงประสงค์ด้านสิ่งแวดล้อมและคุณภาพชีวิตที่ดีของคนไทย

๓.๕.๒ พัฒนาเครื่องมือ กลไกและระบบยุติธรรม และระบบประชาธิปไตยสิ่งแวดล้อม

๓.๕.๓ จัดโครงสร้างเชิงสถาบันเพื่อจัดการประเด็นร่วม ด้านการบริหารจัดการทรัพยากรธรรมชาติและสิ่งแวดล้อมที่สำคัญ

๓.๕.๔ พัฒนาและดำเนินโครงการที่ยกระดับกระบวนการทัศน์ เพื่อกำหนดอนาคตประเทศด้านทรัพยากร ธรรมชาติ สิ่งแวดล้อมและวัฒนธรรม บนหลักของการมีส่วนร่วมและธรรมาภิบาล

๖. ยุทธศาสตร์ชาติด้านการปรับสมดุลและพัฒนาระบบการบริหารจัดการภาครัฐ

มีเป้าหมายการพัฒนาที่สำคัญเพื่อปรับเปลี่ยนภาครัฐที่ยึดหลัก “ภาครัฐของประชาชนเพื่อประชาชน และประโยชน์ส่วนรวม” โดยภาครัฐต้องมีขนาดที่เหมาะสมกับบทบาทภารกิจ แยกแยะบทบาทหน่วยงานของรัฐที่ทำหน้าที่ในการกำกับหรือในการให้บริการในระบบเศรษฐกิจที่มีการแข่งขัน มีสมรรถนะสูง ยึดหลักธรรมาภิบาลปรับปรุงวัฒนธรรมการทำงานให้มุ่งผลสัมฤทธิ์และผลประโยชน์ส่วนรวม มีความทันสมัย และพร้อมที่จะปรับตัวให้ทันต่อการเปลี่ยนแปลงของโลกอยู่ตลอดเวลา โดยเฉพาะอย่างยิ่งการนำนวัตกรรม เทคโนโลยีข้อมูลขนาดใหญ่ ระบบการทำงานที่เป็นดิจิทัลเข้ามาประยุกต์ใช้อย่างคุ้มค่า และปฏิบัติงานเทียบได้กับมาตรฐานสากล รวมทั้งมีลักษณะเปิดกว้าง เชื่อมโยงถึงกันและเปิดโอกาสให้ทุกภาคส่วนเข้ามามีส่วนร่วมเพื่อตอบสนองความต้องการของประชาชนได้อย่างสะดวก รวดเร็ว และโปร่งใส โดยทุกภาคส่วนในสังคมต้องร่วมกันปลูกฝังค่านิยม ความซื่อสัตย์สุจริต ความมั่งคั่ง และสร้างจิตสำนึกในการปฏิเสธไม่ยอมรับการทุจริตประพฤติมิชอบอย่างสิ้นเชิง นอกจากนี้ กฎหมายต้องมีความชัดเจน มีเพียงเท่าที่จำเป็น มีความทันสมัย มีความเป็นสากลมีประสิทธิภาพ และนำไปสู่การลดความเหลื่อมล้ำและเอื้อต่อการพัฒนา โดยกระบวนการยุติธรรมมีการบริหารที่มีประสิทธิภาพ เป็นธรรม ไม่เลือกปฏิบัติ และการอำนวยความสะดวกตามหลักนิติธรรม

๑. เป้าหมาย

๑.๑ ภาครัฐมีวัฒนธรรมการทำงานที่มุ่งผลสัมฤทธิ์และผลประโยชน์ส่วนรวม ตอบสนองความต้องการของประชาชนได้อย่างสะดวก รวดเร็ว โปร่งใส

๑.๒ ภาครัฐมีขนาดที่เล็กลง พร้อมปรับตัวให้ทันต่อการเปลี่ยนแปลง

๑.๓ ภาครัฐมีความโปร่งใส ปลอดการทุจริตและประพฤติมิชอบ

๑.๔ กระบวนการยุติธรรม เป็นไปเพื่อประโยชน์ต่อส่วนรวมของประเทศ

๒. ตัวชี้วัด

๒.๑ ระดับความพึงพอใจของประชาชนต่อการให้บริการสาธารณะของภาครัฐ

๒.๒ ประสิทธิภาพของการบริการภาครัฐ

๒.๓ ระดับความโปร่งใส การทุจริต ประพฤติมิชอบ

๓. ประเด็นยุทธศาสตร์ชาติด้านการปรับสมดุลและพัฒนาระบบการบริหารจัดการภาครัฐ

๓.๑ ภาครัฐที่ยึดประชาชนเป็นศูนย์กลาง ตอบสนองความต้องการ และให้บริการอย่างสะดวก รวดเร็ว โปร่งใส

๓.๑.๑ การให้บริการสาธารณะของภาครัฐได้มาตรฐานสากลและเป็นระดับแนวหน้า

๓.๑.๒ ภาครัฐมีความเชื่อมโยงในการให้บริการสาธารณะต่างๆ ผ่านการนำเทคโนโลยีดิจิทัลมาประยุกต์ใช้

๓.๒ ภาครัฐบริหารงานแบบบูรณาการโดยมียุทธศาสตร์ชาติเป็นเป้าหมายและเชื่อมโยงการพัฒนาในทุกระดับ ทุกประเด็น ทุกภารกิจ และทุกพื้นที่

๓.๒.๑ ให้ยุทธศาสตร์ชาติเป็นกลไกขับเคลื่อนการพัฒนาประเทศ

๓.๒.๒ ระบบการเงินการคลังประเทศสนับสนุนการขับเคลื่อนยุทธศาสตร์ชาติ

๓.๒.๓ ระบบติดตามประเมินผลที่สะท้อนการบรรลุเป้าหมายยุทธศาสตร์ชาติในทุกระดับ

๓.๓ ภาครัฐมีขนาดที่เล็กลง เหมาะสมกับภารกิจ ส่งเสริมให้ประชาชนและทุกภาคส่วนมีส่วนร่วมในการพัฒนาประเทศ

๓.๓.๑ ภาครัฐมีขนาดที่เหมาะสม

๓.๓.๒ ทุกภาคส่วนมีส่วนร่วมในการพัฒนาประเทศ

๓.๓.๓ ส่งเสริมการกระจายอำนาจและสนับสนุนบทบาทชุมชนท้องถิ่นให้องค์กรปกครองส่วนท้องถิ่นเป็นหน่วยงานที่มีสมรรถนะสูง ตั้งอยู่บนหลักธรรมาภิบาล

๓.๔ ภาครัฐมีความทันสมัย

๓.๔.๑ องค์กรภาครัฐมีความยืดหยุ่นเหมาะสมกับบริบทการพัฒนาประเทศ

๓.๔.๒ พัฒนาและปรับปรุงวิธีการปฏิบัติราชการให้ทันสมัย

๓.๕ บุคลากรภาครัฐเป็นคนดีและเก่ง ยึดหลักคุณธรรม จริยธรรม มีจิตสำนึก มีความสามารถสูง มุ่งมั่น และเป็นมืออาชีพ

๓.๕.๑ ภาครัฐมีการบริหารกำลังคนที่มีความคล่องตัว ยึดระบบคุณธรรม

๓.๕.๒ บุคลากรภาครัฐยึดค่านิยมในการทำงานเพื่อประชาชน มีคุณธรรม และมีการพัฒนาตามเส้นทางความก้าวหน้าในอาชีพ

๓.๖ ภาครัฐมีความโปร่งใส ปลอดภัย จริตและประพฤติมิชอบ

๓.๖.๑ ประชาชนและภาคต่างๆ ในสังคมร่วมมือกันในการป้องกันการทุจริตและประพฤติมิชอบ

๓.๖.๒ บุคลากรภาครัฐยึดมั่นในหลักคุณธรรม จริยธรรมและความซื่อสัตย์สุจริต

๓.๖.๓ การปราบปรามการทุจริตประพฤติมิชอบมีประสิทธิภาพมีความเด็ดขาด เป็นธรรม และตรวจสอบได้

๓.๖.๔ การบริหารจัดการการป้องกันและปราบปรามการทุจริตอย่างเป็นระบบแบบบูรณาการ

๓.๗ กฎหมายมีความสอดคล้องเหมาะสมกับบริบทต่างๆ และมีเท่าที่จำเป็น

๓.๗.๑ ภาครัฐจัดให้มีกฎหมายที่สอดคล้องและเหมาะสมกับบริบทต่างๆ ที่เปลี่ยนแปลง

๓.๗.๒ มีกฎหมายเท่าที่จำเป็น

๓.๗.๓ การบังคับใช้กฎหมายอย่างมีประสิทธิภาพ

๓.๘ กระบวนการยุติธรรมเคารพสิทธิมนุษยชนและปฏิบัติต่อประชาชนโดยเสมอภาค

๓.๘.๑ บุคลากรและหน่วยงานในกระบวนการยุติธรรมเคารพและยึดมั่นในหลักประชาธิปไตย เคารพศักดิ์ศรีความเป็นมนุษย์ที่พึงได้รับการปฏิบัติอย่างเท่าเทียม

๓.๘.๒ ทุกหน่วยงานในกระบวนการยุติธรรม มีบทบาทเชิงรุกร่วมกันในทุกขั้นตอนของการค้นหาความจริง

๓.๘.๓ หน่วยงานในกระบวนการยุติธรรมทั้งทางแพ่ง อาญา และปกครองมีเป้าหมายและยุทธศาสตร์ร่วมกัน

๓.๘.๔ ส่งเสริมระบบยุติธรรมทางเลือก ระบบยุติธรรมชุมชน และการมีส่วนร่วมของประชาชนในกระบวนการยุติธรรม

๓.๘.๓ พัฒนามาตรการอื่นแทนโทษทางอาญา

๑.๒ แผนพัฒนาเศรษฐกิจและสังคมแห่งชาติ ฉบับที่ ๑๒ (พ.ศ. ๒๕๖๐ - ๒๕๖๔)

แผนพัฒนาเศรษฐกิจและสังคมแห่งชาติ ฉบับที่ ๑๒ (พ.ศ. ๒๕๖๐ - ๒๕๖๔) ได้น้อมนำหลัก “ปรัชญาของเศรษฐกิจพอเพียง” มาเป็นปรัชญานำทางในการพัฒนาประเทศต่อเนื่องจากแผนพัฒนาเศรษฐกิจและสังคมแห่งชาติ ฉบับที่ ๙-๑๑ โดยการจัดทำแผนพัฒนาเศรษฐกิจและสังคมแห่งชาติฉบับที่ ๑๒ ครั้งนี้ สำนักคณะกรรมการพัฒนาการเศรษฐกิจและสังคมแห่งชาติ (สศช.) ได้จัดทำบนพื้นฐานของกรอบยุทธศาสตร์ชาติ ๒๐ ปี (พ.ศ. ๒๕๖๐ - ๒๕๗๙) ซึ่งเป็นแผนหลักของการพัฒนาประเทศ และเป้าหมายการพัฒนาที่ยั่งยืน (Sustainable Development Goals: SDGs) รวมทั้งการปรับโครงสร้างประเทศไทยไปสู่ประเทศไทย ๔.๐ ตลอดจนประเด็นการปฏิรูปประเทศ นอกจากนี้ยังได้ให้ความสำคัญกับการมีส่วนร่วมของภาคีการพัฒนาทุกภาค

ส่วน เพื่อร่วมกันกำหนดวิสัยทัศน์และทิศทางการพัฒนาประเทศ รวมทั้งร่วมจัดทารายละเอียดยุทธศาสตร์ของ
แผนฯ เพื่อมุ่งสู่ “ความมั่นคง มั่งคั่ง และยั่งยืน”

แผนพัฒนาฯ ฉบับที่ ๑๒ ได้กำหนดยุทธศาสตร์การพัฒนาประเทศไว้ทั้งหมด ๑๐
ยุทธศาสตร์ โดยมียุทธศาสตร์ตามกรอบยุทธศาสตร์ชาติ ๒๐ ปี และอีก ๔ ยุทธศาสตร์ที่เป็นปัจจัยสนับสนุน
ดังนี้

๑. การเสริมสร้างและพัฒนาศักยภาพทุนมนุษย์

ทุนมนุษย์ของประเทศไทยยังมีปัญหาใน ด้านคุณภาพคนในแต่ละช่วงวัย โดยผลลัพธ์ทาง
การศึกษาของเด็กวัยเรียนค่อนข้างต่ำ การพัฒนาความรู้และทักษะของแรงงานไม่ตรงกับตลาดงานในขณะที่คน
ไทยจำนวนไม่น้อยยังไม่สามารถคัดกรองและเลือกรับวัฒนธรรมได้อย่างเหมาะสม ซึ่งส่งผลต่อวิกฤตค่านิยม
ทัศนคติ และพฤติกรรมในการดำเนินชีวิต การพัฒนาในระยะต่อไปจึงต้องให้ความสำคัญกับการวางรากฐานการ
พัฒนาคนให้มีความสมบูรณ์ เพื่อให้คนไทยมีทัศนคติและพฤติกรรมตามบรรทัดฐานที่ดีของสังคม ได้รับความ
การศึกษาที่มีคุณภาพสูงตามมาตรฐานสากล และสามารถเรียนรู้ด้วยตนเองอย่างต่อเนื่อง มีสุขภาวะที่ดีขึ้น คน
ทุกช่วงวัยมีทักษะ ความรู้และความสามารถเพิ่มขึ้น รวมทั้งสถาบันทางสังคมมีความเข้มแข็งและมีส่วนร่วมในการ
พัฒนาประเทศเพิ่มขึ้น รวมทั้งสถาบันทางสังคมมีความเข้มแข็งและมีส่วนร่วมในการพัฒนาประเทศเพิ่มขึ้น แนว
ทางการพัฒนาที่สำคัญ ประกอบด้วย

(๑) ปรับเปลี่ยนค่านิยมคนไทยให้มีคุณธรรม จริยธรรม มีวินัย จิตสาธารณะและพฤติกรรมที่พึง
ประสงค์ อาทิ ส่งเสริมให้มีกิจกรรมการเรียนการสอนทั้งในและนอกห้องเรียนที่สอดแทรกคุณธรรม จริยธรรม
ความมีระเบียบวินัย และจิตสาธารณะ

(๒) พัฒนาศักยภาพ คนให้มีทักษะ ความรู้ และความสามารถในการดำรงชีวิตอย่างมีคุณค่า
อาทิ ส่งเสริมเด็กปฐมวัยให้มีการพัฒนาทักษะทางสมองและทางสังคมที่เหมาะสม เด็กวัยเรียนและวัยรุ่นมีทักษะ
การคิดวิเคราะห์อย่างเป็นระบบ

(๓) ยกระดับคุณภาพการศึกษาและการเรียนรู้ตลอดชีวิต อาทิ ปรับระบบบริหารจัดการ
สถานศึกษาขนาดเล็ก ให้มีการจัดทรัพยากรร่วมกันให้มีขนาดและจำนวนที่เหมาะสม ปรับปรุงแหล่งเรียนรู้ใน
ชุมชนให้เป็นแหล่งเรียนรู้เชิงสร้างสรรค์และมีชีวิต

(๔) ลดปัจจัยเสี่ยงด้านสุขภาพและให้ทุกภาคส่วนคำนึงถึงผลกระทบต่อสุขภาพ อาทิ ส่งเสริมให้
มีกิจกรรมทางสุขภาพและโภชนาการที่เหมาะสมกับวัย ปรับปรุงมาตรการทางกฎหมายและ ภาษีในการควบคุม
ผลิตภัณฑ์ที่ส่งผลเสียต่อสุขภาพ

(๕) เพิ่มประสิทธิภาพการบริหารจัดการระบบสุขภาพ ภาครัฐและปรับปรุงระบบการเงินการ
คลังด้านสุขภาพ อาทิ ปรับระบบบริหารจัดการทรัพยากรร่วมกันระหว่างสถานพยาบาลทุกสังกัดในเขตพื้นที่
สุขภาพ

(๖) พัฒนาระบบการดูแลและสร้างสภาพแวดล้อมที่เหมาะสมกับสังคมสูงวัย อาทิ ผลักดันให้มี
กฎหมายการดูแลผู้สูงอายุระยะยาว และ

(๗) ผลักดันให้สถาบันทางสังคมมีส่วนร่วม ร่วมพัฒนาประเทศอย่างเข้มแข็ง อาทิ กำหนดมาตรการ
ดูแลครอบครัวที่เปราะบาง และส่งเสริม สถาบันการศึกษาให้เป็นแหล่งบริการความรู้ทางวิชาการที่ทุกคนเข้าถึง
ได้

๒. ยุทธศาสตร์การสร้างความเป็นธรรมและลดความเหลื่อมล้ำในสังคม

การพัฒนา ในช่วงที่ผ่านมาทำให้สังคมไทยก้าวหน้าไปหลายด้าน แต่การแก้ปัญหาความเหลื่อม
ล้ำและสร้างความเป็นธรรมในสังคมไทยมีความคืบหน้าช้า ทั้งเรื่องความแตกต่างของรายได้ระหว่างกลุ่ม

ประชากร ความแตกต่างของคุณภาพการบริการภาครัฐรวมทั้งข้อจำกัดในการเข้าถึงกระบวนการยุติธรรมและเทคโนโลยีของกลุ่มผู้ด้อยโอกาสและกลุ่มที่อยู่ในพื้นที่ห่างไกล ดังนั้น การพัฒนาในระยะต่อไป จึงจำเป็นต้องมุ่งลดปัญหาความเหลื่อมล้ำด้านรายได้ของกลุ่มคนที่มีฐานะทางเศรษฐกิจสังคมที่แตกต่างกัน แก้ไขปัญหาความยากจน เพิ่มโอกาสการเข้าถึงบริการพื้นฐานทางสังคมของภาครัฐ รวมทั้งเพิ่มศักยภาพชุมชนและเศรษฐกิจฐานรากให้มีความเข้มแข็ง เพื่อให้ชุมชนพึ่งพาตนเองและได้รับส่วนแบ่งผลประโยชน์ทางเศรษฐกิจมากขึ้น แนวทางการพัฒนาสำคัญ ประกอบด้วย

(๑) การเพิ่มโอกาสให้กับกลุ่มเปราะบาง ประชากรร้อยละ ๔๐ ที่มีรายได้ต่ำสุดสามารถเข้าถึงบริการที่มีคุณภาพของรัฐและมีอาชีพ อาทิ ขยายโอกาสการเข้าถึงการศึกษาที่มีคุณภาพให้แก่เด็กและเยาวชนที่ด้อยโอกาสทางการศึกษาอย่างต่อเนื่อง โดยให้การดูแลนักเรียนที่ครอบครัวยากจนตั้งแต่การสร้างรายได้ของครัวเรือน สนับสนุนค่าเดินทางไปยังสถานศึกษา ให้ทุนการศึกษาต่อระดับสูง

(๒) การกระจายการให้บริการภาครัฐทั้งด้านการศึกษา สาธารณสุข และสวัสดิการที่มีคุณภาพให้ครอบคลุมและทั่วถึง อาทิ บริหารจัดการการให้บริการสาธารณสุขที่มีคุณภาพให้ครอบคลุมทุกพื้นที่ ผ่านการพัฒนาระบบส่งต่อผู้ป่วยทั้งในระดับจังหวัด ภาค และระดับประเทศให้มีประสิทธิภาพมากขึ้น และ

(๓) เสริมสร้างศักยภาพชุมชน การพัฒนาเศรษฐกิจชุมชนและการสร้างความเข้มแข็งการเงินฐานรากตามหลักปรัชญาของเศรษฐกิจพอเพียง เพื่อให้ชุมชนสามารถพึ่งพาตนเองได้ มีสิทธิในการจัดการทุนที่ดินและทรัพยากร ภายในชุมชน อาทิ สนับสนุนการให้ความรู้ในการบริหารจัดการทางการเงินแก่ชุมชนและครัวเรือน การปรับ องค์การการเงินของชุมชนให้ทำหน้าที่เป็นสถาบันการเงินระดับหมู่บ้าน/ตำบลที่ทำหน้าที่ทั้งการให้กู้ยืมและ การออม และจัดตั้งโครงข่ายการเงินฐานรากโดยมีธนาคารออมสินและธนาคารเพื่อการเกษตรและสหกรณ์เป็นแม่ข่าย

๓. ยุทธศาสตร์การสร้างความเข้มแข็งทางเศรษฐกิจและแข่งขันได้อย่างยั่งยืน

เศรษฐกิจไทยขยายตัวอย่างต่อเนื่องเป็นเวลาหลายปี ทั้งจากผลกระทบของเศรษฐกิจโลกซบเซา และข้อจำกัดภายในประเทศที่เป็นอุปสรรคต่อการเพิ่มผลิตภาพและขีดความสามารถในการแข่งขัน รวมทั้งฐานเศรษฐกิจภายในประเทศขยายตัวช้า การพัฒนา ๕ ปีต่อจากนี้ไป จึงเน้นให้เศรษฐกิจเติบโตได้ตามศักยภาพและมีเสถียรภาพ ภาคส่งออกมีการพัฒนาจนสามารถขยายตัวและเป็นกลไกสำคัญในการขับเคลื่อนเศรษฐกิจไทย ผลิตภาพการผลิตของประเทศเพิ่มขึ้น การลงทุนภาครัฐและเอกชนมีการขยายตัวอย่างต่อเนื่องและมาจากความร่วมมือกันมากขึ้น ประชาชนและผู้ประกอบการเข้าสู่ระบบภาษีมากขึ้น และประเทศไทยมีขีดความสามารถในการแข่งขัน ทางเศรษฐกิจสูงขึ้น นอกจากนี้ ยังเน้นให้เศรษฐกิจรายสาขามีการเติบโตอย่างเข้มแข็ง ภาคการเกษตรเน้นเกษตรกรรมยั่งยืนและให้เกษตรกรมีรายได้เพิ่มขึ้น มีการพัฒนาเมืองอุตสาหกรรมนิเวศ การท่องเที่ยวสามารถ ทำรายได้และแข่งขันได้มากขึ้น วิสาหกิจขนาดกลางและขนาดย่อมมีบทบาทต่อ ระบบเศรษฐกิจ ภาคการเงินมีประสิทธิภาพเพิ่มขึ้น โดยมีแนวทางการพัฒนาที่สำคัญ ประกอบด้วย

(๑) การบริหารจัดการเศรษฐกิจส่วนรวม ทั้งในด้านการคลัง อาทิ เพิ่มประสิทธิภาพการจัดแผนงานโครงการ การจัดสรรงบประมาณ การบริหารและการตรวจสอบกระบวนการงบประมาณ และด้านการเงิน อาทิ เพิ่มประสิทธิภาพของระบบการเงิน และสถาบันการเงินทั้งในตลาดเงินและตลาดทุนให้สามารถสนับสนุนการขยายตัวทางเศรษฐกิจและ

(๒) การเสริมสร้างและพัฒนาขีดความสามารถในการแข่งขันของภาคการผลิตและบริการ มุ่งเน้นการสร้างเชื่อมโยงของห่วงโซ่มูลค่าระหว่างภาคเกษตร อุตสาหกรรม บริการ และการค้าการลงทุน เพื่อยกระดับ ศักยภาพในการแข่งขันของประเทศ โดยยกระดับการผลิตสินค้าเกษตรและอาหารเข้าสู่ระบบมาตรฐาน ต่อยอดความเข้มแข็งของอุตสาหกรรมที่มีศักยภาพเพื่อยกระดับไปสู่อุตสาหกรรมที่ใช้เทคโนโลยีขั้นสูง

วางอนาคตรากฐานการพัฒนาอุตสาหกรรม เสริมสร้างขีดความสามารถการแข่งขันในเชิงธุรกิจของภาคบริการ ปรับปรุงแก้ไขกฎหมายและกฎระเบียบเพื่อส่งเสริมการค้าที่เป็นธรรมและอำนวยความสะดวกด้านการค้าการลงทุน

๔. ยุทธศาสตร์การเติบโตที่เป็นมิตรกับสิ่งแวดล้อมเพื่อการพัฒนาที่ยั่งยืน

ปัจจุบันสภาพ ทรัพยากรธรรมชาติและสิ่งแวดล้อมกำลังเป็นจุดอ่อนสำคัญต่อการรักษาฐานการผลิตและการให้บริการ รวมทั้ง การดำรงชีวิตของคนไทย ซึ่งปัญหาดังกล่าวเกิดจากการลดลงของพื้นที่ป่าไม้ ทรัพยากรดินเสื่อมโทรม ความหลากหลายทางชีวภาพถูกคุกคาม ความเสี่ยงในการขาดแคลนทรัพยากรน้ำในอนาคต ปัญหาสิ่งแวดล้อมเพิ่มสูงขึ้นตามการขยายตัวของเศรษฐกิจและชุมชนเมือง การเปลี่ยนแปลงสภาพภูมิอากาศและภัยพิบัติทางธรรมชาติมีความผันผวนและรุนแรงมากขึ้น และข้อตกลงระหว่างประเทศเกี่ยวกับการเปลี่ยนแปลงสภาพ ภูมิอากาศทวีความเข้มข้น และส่งผลต่อแนวทางการพัฒนาประเทศในอนาคต ดังนั้น การพัฒนาในระยะต่อไปจึงมุ่งเน้นการรักษาและฟื้นฟูฐานทรัพยากรธรรมชาติ การสร้างความมั่นคงด้านน้ำ และการบริหารจัดการทรัพยากรน้ำให้มีประสิทธิภาพและระบบนิเวศ การเพิ่มประสิทธิภาพการลดก๊าซเรือนกระจกและขีดความสามารถในการปรับตัวต่อการเปลี่ยนแปลงสภาพภูมิอากาศ และการเพิ่มประสิทธิภาพการบริหารจัดการเพื่อลดความเสี่ยงจากภัยพิบัติ และลดความสูญเสียในชีวิตและทรัพย์สินที่เกิดจากสาธารณภัย แนวทางการพัฒนาสำคัญ ประกอบด้วย

- (๑) การรักษาฟื้นฟูทรัพยากรธรรมชาติ สร้างสมดุลของการอนุรักษ์และใช้ประโยชน์อย่างยั่งยืน และเป็นธรรม
- (๒) เพิ่มประสิทธิภาพการบริหารจัดการ ทรัพยากรน้ำเพื่อให้เกิดความมั่นคงสมดุลและยั่งยืน
- (๓) การแก้ไขปัญหาวิกฤตสิ่งแวดล้อม
- (๔) ส่งเสริมการผลิตและการบริโภคที่เป็นมิตรกับสิ่งแวดล้อม
- (๕) สนับสนุนการลดการปล่อยก๊าซเรือนกระจก และเพิ่มขีดความสามารถในการปรับตัวต่อการเปลี่ยนแปลงสภาพภูมิอากาศ
- (๖) การบริหารจัดการเพื่อลดความเสี่ยงด้านภัยพิบัติ
- (๗) การพัฒนาระบบการบริหารจัดการและกลไกแก้ไขปัญหาความขัดแย้งด้าน ทรัพยากรธรรมชาติและสิ่งแวดล้อม และ
- (๘) การพัฒนาความร่วมมือด้านสิ่งแวดล้อมระหว่างประเทศ

๕. ยุทธศาสตร์การเสริมสร้างความมั่นคงแห่งชาติเพื่อการพัฒนาประเทศสู่ความมั่งคั่ง และยั่งยืน

กระแสโลกาภิวัตน์และความก้าวหน้าทางเทคโนโลยีในปัจจุบัน มีแนวโน้มส่งผลกระทบต่อความมั่นคงและเสถียรภาพของประเทศไทยในหลายมิติ ทั้งภัยคุกคามภายนอกในเรื่องการขยายอิทธิพลและการเพิ่มบทบาทของประเทศมหาอำนาจในภูมิภาคต่างๆ ของโลกอาชญากรรมข้ามชาติและการก่อการร้ายและภัยคุกคามในประเทศ ได้แก่ ความเห็นต่างทางความคิดและอุดมการณ์ของคนในชาติ การสร้างสถานการณ์ในจังหวัดชายแดนภาคใต้ และการคุกคามทางเศรษฐกิจ โดยอาชญากรรมคอมพิวเตอร์ ดังนั้น การพัฒนาในระยะต่อไป จึงเน้นในเรื่องการปกป้องและเชิดชูสถาบันพระมหากษัตริย์ให้เป็นสถาบันหลักของประเทศ สังคมมีความสมานฉันท์ ประชาชนมีส่วนร่วมป้องกันและแก้ไขปัญหาความมั่นคง ประชาชนในจังหวัดชายแดนภาคใต้มีความปลอดภัยในชีวิตและทรัพย์สิน มีโอกาสในการศึกษาและการประกอบอาชีพที่สร้างรายได้เพิ่มขึ้น ประเทศไทยมีความสัมพันธ์และความร่วมมือด้านความมั่นคงกับนานาประเทศในการป้องกันภัยคุกคามในรูปแบบต่างๆ ควบคู่ไปกับการรักษาผลประโยชน์ของชาติ มีความพร้อมต่อการรับมือภัยคุกคามทั้งภัยคุกคามทางทหารและภัยคุกคามอื่นๆ

และแผนงานด้านความมั่นคงมีการบูรณาการสอดคล้องกับนโยบายการพัฒนาเศรษฐกิจ สังคม ทรัพยากรธรรมชาติและสิ่งแวดล้อม แนวทางการพัฒนาสำคัญ ประกอบด้วย

- (๑) การรักษาความมั่นคงภายใน เพื่อให้เกิดความสงบภายในสังคมและธำรงไว้ซึ่งสถาบันหลักของชาติ
- (๒) การพัฒนาเสริมสร้างศักยภาพการป้องกันประเทศ เพื่อเตรียมความพร้อมในการรับมือภัยคุกคามทั้งการทหารและภัยคุกคามอื่นๆ
- (๓) การส่งเสริมความร่วมมือกับต่างประเทศด้านความมั่นคง เพื่อบูรณาการความร่วมมือกับมิตรประเทศเพื่อผลประโยชน์ทางเศรษฐกิจ สังคม และการป้องกันภัยคุกคามข้ามชาติ
- (๔) การรักษาความมั่นคงและผลประโยชน์ของชาติทางทะเลเพื่อคงไว้ซึ่งอำนาจอธิปไตยและสิทธิอธิปไตยในเขตทะเล และ
- (๕) การบริการจัดการความมั่นคงเพื่อการพัฒนา เพื่อให้เกิด ความสอดคล้องกันระหว่างแผนงานที่เกี่ยวข้องกับความมั่นคงการพัฒนาภายใต้การมีส่วนร่วมของภาคประชาชน

๖. ยุทธศาสตร์การบริหารจัดการในภาครัฐ การป้องกันการทุจริตประพหุมิติชอบและธรรมาภิบาลในสังคมไทย

ระบบการบริหารจัดการในภาครัฐที่ขาดประสิทธิภาพเป็นอุปสรรคที่สำคัญต่อการพัฒนาประเทศมาอย่างต่อเนื่อง ทั้งการให้บริการประชาชนยังไม่ได้มาตรฐานสากล การบังคับใช้กฎหมายที่ขาดประสิทธิภาพ การบริหารจัดการและการให้บริการของท้องถิ่นขาดความโปร่งใส ระบบและกระบวนการยุติธรรมไม่สามารถอำนวยความสะดวกได้อย่างเสมอภาคและเป็นธรรม รวมทั้งการทุจริตประพหุมิติชอบในสังคมไทย การพัฒนาระยะต่อไปจึงต้องเร่งปฏิรูปการบริหารจัดการภาครัฐให้เกิดผลสัมฤทธิ์อย่างจริงจัง โดยมุ่งเน้นในเรื่องการลดสัดส่วนค่าใช้จ่ายด้านบุคลากร และเพิ่มประสิทธิภาพการบริหารจัดการและการให้บริการภาครัฐ รวมทั้งประสิทธิภาพการประกอบธุรกิจของประเทศ การเพิ่มประสิทธิภาพการบริหารจัดการที่ดีขององค์กรปกครองส่วนท้องถิ่น การปรับคะแนนดัชนีการรับรู้การทุจริตให้อยู่ในระดับที่ดีขึ้น และการลดจำนวนการดำเนินคดีกับผู้มิได้กระทำความผิด แนวทางการพัฒนาสำคัญ ประกอบด้วย

- (๑) ปรับปรุงโครงสร้างหน่วยงาน บทบาท ภารกิจ และคุณภาพบุคลากรภาครัฐให้มีความโปร่งใส ทันสมัย คล่องตัว มีขนาดที่เหมาะสม เกิดความคุ้มค่า
- (๒) ปรับปรุงกระบวนการงบประมาณ และสร้างกลไกในการติดตามตรวจสอบการเงินการคลังภาครัฐ เพื่อให้การจัดสรรและการใช้จ่ายมีประสิทธิภาพ
- (๓) เพิ่มประสิทธิภาพและยกระดับการให้บริการสาธารณะให้ได้ มาตรฐานสากลเพื่อให้ประชาชนและภาคธุรกิจได้รับบริการที่มีคุณภาพได้มาตรฐาน และอำนวยความสะดวก ตรงตามความต้องการ
- (๔) เพิ่มประสิทธิภาพการบริหารจัดการให้แก่องค์กรปกครองส่วนท้องถิ่นเพื่อให้ประชาชนได้รับการบริการอย่างมีประสิทธิภาพและทั่วถึง
- (๕) ป้องกันและปราบปรามการทุจริตและประพหุมิติชอบ เพื่อให้สังคมไทยมีวินัย โปร่งใส และยุติธรรม และ
- (๖) ปฏิรูปกฎหมายและกระบวนการยุติธรรมให้มีความ ทันสมัย เป็นธรรม และสอดคล้องกับข้อบังคับสากลหรือข้อตกลงระหว่างประเทศ

๗. ยุทธศาสตร์การพัฒนาโครงสร้างพื้นฐานและระบบโลจิสติกส์

ที่ผ่านมาการพัฒนา โครงสร้างพื้นฐานและระบบโลจิสติกส์ของประเทศประสบปัญหาด้านความต่อเนื่องในการดำเนินการ และ ปัญหาเชิงปริมาณ คุณภาพ และการบริหารจัดการให้บริการที่สอดคล้องกับมาตรฐานสากล ทำให้มี ข้อจำกัดในการสนับสนุนการพัฒนาประเทศให้มีประสิทธิภาพ การพัฒนาในระยะต่อไป จึงมุ่งเน้นในเรื่องการลดความเข้มของการใช้พลังงานและลดต้นทุนโลจิสติกส์ของประเทศ การพัฒนาระบบขนส่งทางรางและทางน้ำ เพิ่มปริมาณการเดินทางด้วยระบบขนส่งสาธารณะในเขตเมือง และขยายขีดความสามารถในการรองรับปริมาณผู้โดยสารของท่าอากาศยานในกรุงเทพมหานครและท่าอากาศยานในภูมิภาค การเพิ่มความสามารถในการแข่งขันด้านโลจิสติกส์และการอำนวยความสะดวกทางการค้า การพัฒนาด้านพลังงานเพื่อเพิ่มสัดส่วนการใช้พลังงานทดแทนต่อปริมาณการใช้พลังงานขั้นสุดท้าย และลดการพึ่งพาทักษะธรรมชาติในการผลิตไฟฟ้า การพัฒนาเศรษฐกิจดิจิทัล และการพัฒนาด้านสาธารณสุข (น้ำประปา) แนวทางการพัฒนาสำคัญ ประกอบด้วย

(๑) การพัฒนาโครงสร้างพื้นฐานด้านขนส่ง อาทิ พัฒนาระบบรถไฟให้เป็นโครงข่ายหลักในการเดินทางและขนส่งของประเทศ พัฒนาโครงข่ายถนน พัฒนาระบบขนส่งทางอากาศ และพัฒนาระบบขนส่งทางน้ำ

(๒) การสนับสนุนการพัฒนาระบบขนส่ง อาทิ การพัฒนาอุตสาหกรรมต่อเนื่องที่เกิดจากการลงทุนด้านโครงสร้างพื้นฐาน และพัฒนาการบริหารจัดการในสาขาขนส่ง

(๓) พัฒนาระบบโลจิสติกส์ อาทิ พัฒนาและยกระดับมาตรฐานระบบการบริหารจัดการโลจิสติกส์และโซ่อุปทานให้ได้มาตรฐานสากล และพัฒนาและยกระดับมาตรฐานการอำนวยความสะดวกทางการค้า

(๔) พัฒนาด้านพลังงาน อาทิ จัดหาพลังงานให้เพียงพอและสร้างความมั่นคงในการผลิตพลังงาน เพิ่มศักยภาพการบริหารจัดการการผลิต และการใช้พลังงานทดแทนและพลังงานสะอาด

(๕) พัฒนาเศรษฐกิจดิจิทัล อาทิ พัฒนาและปรับปรุงโครงสร้างพื้นฐานโทรคมนาคมของประเทศให้ทั่วถึงและมีประสิทธิภาพ และส่งเสริมการใช้เทคโนโลยีดิจิทัลในการสร้างมูลค่าเพิ่มทางธุรกิจ และ

(๖) พัฒนาระบบน้ำประปา อาทิ พัฒนาระบบน้ำประปาให้ ครอบคลุมและทั่วถึงและการบริหารจัดการการใช้น้ำอย่างมีประสิทธิภาพและการสร้างนวัตกรรม

๘. ยุทธศาสตร์การพัฒนาวิทยาศาสตร์ เทคโนโลยี วิจัย และนวัตกรรม

การพัฒนาเศรษฐกิจของประเทศในช่วงระยะเวลาที่ผ่านมา อาศัยการเพิ่มประสิทธิภาพจากปัจจัยความได้เปรียบด้าน แรงงาน ทรัพยากรธรรมชาติ และการนำเข้าเทคโนโลยีสำเร็จรูปจากต่างประเทศ มากกว่าการสะสมองค์ความรู้ เพื่อพัฒนาเทคโนโลยีของตนเอง ทำให้ส่วนแบ่งผลประโยชน์ทางด้านเทคโนโลยีซึ่งมีมูลค่าสูงตกอยู่กับประเทศผู้เป็นเจ้าของเทคโนโลยี อีกทั้งการลงทุนด้านการวิจัยและพัฒนาอย่างไม่เพียงพอที่จะขับเคลื่อนประเทศสู่ สังคมนวัตกรรมได้ การพัฒนาจึงเน้นในเรื่องการเพิ่มความเข้มแข็งด้านวิทยาศาสตร์และเทคโนโลยีของประเทศและการเพิ่มความสามารถในการประยุกต์ใช้วิทยาศาสตร์ เทคโนโลยี และนวัตกรรมเพื่อยกระดับ ความสามารถการแข่งขันของภาคการผลิตและบริการ และคุณภาพชีวิตของประชาชน แนวทางการพัฒนาสำคัญ ประกอบด้วย

(๑) เร่งส่งเสริมการลงทุนวิจัยและพัฒนาและผลักดันสู่การใช้ประโยชน์ในเชิงพาณิชย์และเชิงสังคม อาทิ ลงทุนวิจัยและพัฒนาในกลุ่มเทคโนโลยีที่ประเทศไทย มีศักยภาพพัฒนาได้เอง และกลุ่มเทคโนโลยีที่นำสู่การพัฒนาแบบก้าวกระโดด ลงทุนวิจัยและพัฒนาเทคโนโลยี และนวัตกรรมทางสังคมเพื่อลดความเหลื่อมล้ำ และยกระดับคุณภาพชีวิตของประชาชน

(๒) พัฒนาผู้ประกอบการให้เป็นผู้ประกอบการทางเทคโนโลยี อาทิ ส่งเสริมผู้ประกอบการให้มีบทบาทหลักด้านนวัตกรรม เทคโนโลยีและร่วมกำหนดทิศทาง การพัฒนา นวัตกรรม ส่งเสริมการสร้างสรรค นวัตกรรมด้านการออกแบบและการจัดการธุรกิจที่ผสมผสานการใช้เทคโนโลยีให้แพร่หลายในกลุ่มผู้ประกอบการ ธุรกิจของไทย และ

(๓) พัฒนาสภาวะแวดล้อมของการพัฒนาวิทยาศาสตร์ เทคโนโลยี วิจัย และนวัตกรรม ด้าน บุคลากรวิจัย อาทิ การเร่งการผลิตบุคลากรสายวิทยาศาสตร์และเทคโนโลยีที่มีคุณภาพและสอดคล้องกับ ความต้องการโดยเฉพาะในสาขา STEM และพัฒนาศักยภาพนักวิจัยให้มีความรู้และความเข้าใจในเทคโนโลยี

๙. ยุทธศาสตร์การพัฒนาภาค เมือง และพื้นที่เศรษฐกิจ

ในช่วงแผนพัฒนาฯ ฉบับที่ ๑๒ ประเทศไทยต้องใช้ประโยชน์จากศักยภาพและภูมิสังคมเฉพาะ ของพื้นที่ และการดำเนินยุทธศาสตร์เชิงรุก เพื่อเสริมจุดเด่นในระดับภาคและจังหวัดในการเป็นฐานการผลิตและ บริการที่สำคัญ ประกอบกับการขยายตัวของประชากรในเขตเมืองจะเป็นโอกาสในการกระจายความเจริญ และ ยกระดับรายได้ของประชาชนโดยการพัฒนาเมืองให้เป็นเมืองนำอยู่และมีศักยภาพในการรองรับการค้าและการ ลงทุน รวมทั้งลดแรงกดดันจากการกระจุกตัวของพัฒนาในกรุงเทพฯและภาคกลางไปสู่ภูมิภาค นอกจากนี้ การเป็นส่วนหนึ่งของประชาคมเศรษฐกิจอาเซียนยังเป็นโอกาสในการเปิดพื้นที่เศรษฐกิจใหม่บริเวณชายแดน เชื่อมโยงการค้าการลงทุนในภูมิภาคของไทยกับประเทศเพื่อนบ้านอีกด้วย

ดังนั้น การพัฒนาจึงมุ่งเน้นในเรื่องการลดช่องว่างรายได้ระหว่างภาคและมีการกระจายรายได้ที่ เป็นธรรมมากขึ้น การเพิ่มจำนวนเมืองศูนย์กลางของจังหวัดเป็นเมืองนำอยู่สำหรับคนทุกกลุ่มในสังคม พื้นฐาน เศรษฐกิจหลักมีระบบการผลิตที่มีประสิทธิภาพสูงและเป็นมิตรต่อสิ่งแวดล้อม และการเพิ่มมูลค่าการลงทุนใน พื้นที่เศรษฐกิจใหม่บริเวณชายแดนแนวทางการพัฒนาสำคัญ ประกอบด้วย

(๑) การพัฒนาภาคเพื่อสร้างโอกาสทางเศรษฐกิจให้กระจายตัวอย่างทั่วถึงพัฒนาภาคเหนือให้ เป็นฐานเศรษฐกิจสร้างสรรค์มูลค่าสูง พัฒนาภาคตะวันออกเฉียงเหนือให้หลุดพ้นจากความยากจนสู่เป้าหมาย การพึ่งตนเอง พัฒนาภาคกลางเป็นฐานเศรษฐกิจชั้นนำ พัฒนาภาคใต้เป็นฐานการสร้างรายได้ที่หลากหลาย

(๒) การพัฒนาเมือง อาทิ พัฒนาสภาพแวดล้อม เมืองศูนย์กลางของจังหวัดให้เป็นเมืองนำอยู่ ส่งเสริมการจัดการสิ่งแวดล้อมเมืองอย่างมีบูรณาการภายใต้การมีส่วนร่วมของส่วนกลาง ส่วนท้องถิ่น ภาคประชา สังคม และภาคเอกชน พัฒนาระบบขนส่งสาธารณะในเขตเมือง และ

(๓) การพัฒนาพื้นที่เศรษฐกิจ อาทิ พัฒนาพื้นที่พื้นที่บริเวณชายฝั่งทะเลตะวันออกให้เป็นฐาน การผลิตอุตสาหกรรมหลักของประเทศที่ขยายตัวอย่างมีสมดุลมีประสิทธิภาพ สอดคล้องกับศักยภาพของพื้นที่ พัฒนาพื้นที่เศรษฐกิจใหม่บริเวณชายแดนเป็นประตูเศรษฐกิจเชื่อมโยงกับประเทศเพื่อนบ้านให้เจริญเติบโตอย่าง ยั่งยืน และเกิดผลที่เป็นรูปธรรม

๑๐. ยุทธศาสตร์ความร่วมมือระหว่างประเทศเพื่อการพัฒนา

การพัฒนาความร่วมมือระหว่างประเทศของไทยในช่วงแผนพัฒนาฯ ฉบับที่ ๑๒ ยึดหลักคิดเสรี เปิดเสรี และเปิดโอกาส โดยมุ่งเน้นการพัฒนาและขยายความร่วมมือทั้งด้านเศรษฐกิจ สังคม ความมั่นคง และ อื่นๆ กับมิตรประเทศ และเป็นการขับเคลื่อนต่อเนื่องจากการดำเนินการภายใต้แผนพัฒนาฯ ฉบับที่ ๑๑ โดย กำหนดเป็นแนวทางการดำเนินนโยบายการค้าและการลงทุนที่เสรี เปิดกว้าง และเป็นธรรม ดำเนินยุทธศาสตร์ เชิงรุกในการแสวงหาตลาดใหม่ๆ ส่งเสริมให้ผู้ประกอบการไทยไปลงทุนในต่างประเทศ และส่งเสริมความร่วมมือ เพื่อการพัฒนา กับประเทศในอนุภูมิภาคและภูมิภาครวมทั้งประเทศนอกภูมิภาค ดังนั้น การพัฒนาจึงมุ่งเน้นใน เรื่องกรณีเครือข่ายการเชื่อมโยงตามแนวระเบียง เศรษฐกิจที่ครอบคลุมและมีการใช้ประโยชน์ได้เต็มศักยภาพ การเพิ่มระบบห่วงโซ่มูลค่าในอนุภูมิภาคและภูมิภาคอาเซียน ประเทศไทยเป็นฐานเศรษฐกิจการค้าและการลงทุน

ที่สำคัญในอนุภูมิภาคให้ครอบคลุมภูมิภาคอาเซียน เอเชียตะวันออกเฉียงใต้ และประเทศไทยเป็นหุ้นส่วนการพัฒนาที่สำคัญในทุกระดับแนวทางการพัฒนาสำคัญ ประกอบด้วย

- (๑) ขยายความร่วมมือทางการค้าและการลงทุนกับมิตรประเทศและแสวงหาตลาดใหม่สำหรับสินค้าและบริการของไทย
- (๒) พัฒนาความเชื่อมโยงด้านการคมนาคมขนส่งโลจิสติกส์ และโทรคมนาคมในกรอบความร่วมมืออนุภูมิภาคภายใต้แผนงาน GMS, ACMECS, IMT-GT, BIMSTEC, และ JDS และภูมิภาคอาเซียนเพื่ออำนวยความสะดวกและลดต้นทุนด้านโลจิสติกส์
- (๓) พัฒนาและส่งเสริมให้ไทยเป็นฐานของการประกอบธุรกิจ การบริการ และการลงทุนที่โดดเด่นในภูมิภาค
- (๔) ส่งเสริมการลงทุนไทยในต่างประเทศของผู้ประกอบการไทย
- (๕) เปิดประตูการค้าและพัฒนาความร่วมมือกับประเทศเพื่อนบ้านในลักษณะหุ้นส่วนทางยุทธศาสตร์ทั้งในระดับอนุภูมิภาคและภูมิภาคที่มีความเสมอภาคกัน
- (๖) สร้างความเป็นหุ้นส่วนการพัฒนากับประเทศในอนุภูมิภาค ภูมิภาค และนานาชาติ
- (๗) เข้าร่วมเป็น ภาควิชาความร่วมมือระหว่างประเทศโดยมีบทบาทที่สร้างสรรค์
- (๘) ส่งเสริมความร่วมมือกับภูมิภาคและนานาชาติในการสร้างความมั่นคงในทุกด้านที่เกี่ยวข้องเรื่องความอยู่ดีมีสุขของประชาชน
- (๙) บูรณาการภารกิจด้านความร่วมมือระหว่างประเทศและด้านการต่างประเทศ และ
- (๑๐) ส่งเสริมให้เกิดการปรับตัวภายในประเทศที่สำคัญ

๑.๓ แผนพัฒนาภาค/แผนพัฒนากลุ่มจังหวัด/แผนพัฒนาจังหวัด

ยุทธศาสตร์การพัฒนากลุ่มภาคเหนือ

ยุทธศาสตร์ที่ ๑ พัฒนาการท่องเที่ยวและธุรกิจบริการต่อเนื่องให้มีคุณภาพ สามารถสร้างมูลค่าเพิ่มอย่างยั่งยืน และกระจายประโยชน์อย่างทั่วถึง รวมทั้งต่อยอดการผลิตสินค้าและบริการที่มีศักยภาพสูง ด้วยปัญญาและนวัตกรรม

ยุทธศาสตร์ที่ ๒ ใช้โอกาสจากเขตเศรษฐกิจพิเศษ และการเชื่อมโยงกับอนุภูมิภาค GMS BIMSTEC และ AEC เพื่อขยายฐานเศรษฐกิจของภาค

ยุทธศาสตร์ที่ ๓ ยกกระดับเป็นฐานการผลิตเกษตรอินทรีย์และเกษตรปลอดภัย เชื่อมโยงสู่อุตสาหกรรมเกษตรแปรรูปที่สร้างมูลค่าเพิ่มสูง

ยุทธศาสตร์ที่ ๔ พัฒนาคุณภาพชีวิตและแก้ไขปัญหาความยากจน พัฒนาระบบดูแลผู้สูงอายุอย่างมีส่วนร่วมของครอบครัวและชุมชน ยกกระดับทักษะฝีมือแรงงานภาคบริการ

ยุทธศาสตร์ที่ ๕ อนุรักษ์และฟื้นฟูป่าต้นน้ำให้คงความสมบูรณ์ จัดระบบบริหารจัดการน้ำอย่างเหมาะสมและเชื่อมโยงพื้นที่เกษตรให้ทั่วถึง ป้องกันและแก้ไขปัญหาหมอกควันอย่างยั่งยืน

ยุทธศาสตร์การพัฒนากลุ่มจังหวัดภาคเหนือตอนบน ๑

วิสัยทัศน์ “ศูนย์กลางการท่องเที่ยว การค้า การลงทุนสู่สากล บนพื้นฐานความโดดเด่นวัฒนธรรมล้านนา สังกม่น่าอยู่ สิ่งแวดล้อมยั่งยืน”

พันธกิจ

- ๑) พัฒนาเพื่อยกระดับอุตสาหกรรมการท่องเที่ยวสู่สากล
- ๒) เพิ่มขีดความสามารถการแข่งขันด้านเกษตร การค้า และการลงทุน
- ๓) เชื่อมโยงอัตลักษณ์ทางวัฒนธรรมและภูมิปัญญาท้องถิ่นเพื่อสร้างคุณค่าทางสังคมและมูลค่าเพิ่มทางเศรษฐกิจ

เศรษฐกิจ

- ๔) พัฒนาและอนุรักษ์ทรัพยากรธรรมชาติและสิ่งแวดล้อมเพื่อสนับสนุนการพัฒนาอย่างยั่งยืน
- ๕) พัฒนาและเชื่อมโยงระบบโครงสร้างพื้นฐานและโลจิสติกส์เพื่อการท่องเที่ยว การค้า การลงทุน

ระหว่างภูมิภาค

ตำแหน่งยุทธศาสตร์ (Positioning)

| กลุ่มจังหวัด | เชียงใหม่ | แม่ฮ่องสอน | ลำปาง | ลำพูน |
|------------------------|--|---|---|--|
| เมืองท่องเที่ยวสู่สากล | ท่องเที่ยวเชิงอารยธรรมและสร้างสรรค์ | ท่องเที่ยวเชิงอารยธรรมและสร้างสรรค์ | ท่องเที่ยวเชิงอารยธรรมและสร้างสรรค์ | ท่องเที่ยวเชิงอารยธรรมและสร้างสรรค์ |
| Food Valley | เกษตรอินทรีย์ เกษตรปลอดภัย (พืชผักเมืองหนาว ลำไย มะม่วง กาแฟ สมุนไพร/ไก่ ประดู่หางดำ นมพรีเมียม) | เกษตรอินทรีย์ เกษตรปลอดภัย (กระเทียม ถั่วเหลือง งา กาแฟ) | เกษตรอินทรีย์ เกษตรปลอดภัย (ข้าว ข้าวโพดหวาน สับปะรด) | เกษตรอินทรีย์ เกษตรปลอดภัย (ลำไย มะม่วง ข้าว กระเทียม) |
| Green City | พื้นที่ป่าไม้ ลุ่มน้ำปิง เขตเมืองเก่า/ย่านชุมชน อนุรักษ์ | พื้นที่ป่าไม้ ลุ่มน้ำสาละวิน | พื้นที่ป่าไม้ ลุ่มน้ำวัง เขตเมืองเก่า/ย่านชุมชน อนุรักษ์ | พื้นที่ป่าไม้ เขตเมืองเก่า/ย่านชุมชน อนุรักษ์ |
| Northern Landport | สนามบินนานาชาติ ศูนย์กลางการค้าการลงทุน | ด้านการค้าชายแดน | โลจิสติกส์ทางบกและ ทางราง | นิคมอุตสาหกรรม |
| Health and Wellness | ๑.ศูนย์กลางการแพทย์ ทันตกรรมของภูมิภาค ๒.สปาและการนวดสุขภาพ ๓.การพำนักระยะยาว ๔.เครื่องสำอางสมุนไพร ๕.น้ำพุร้อน | ๑.ชุมชนท่องเที่ยวเชิง สุขภาพ ๒.ผลิตภัณฑ์สปา ๓.น้ำพุร้อน | ๑.ภูมิปัญญาการแพทย์ แผนไทย สมุนไพร ๒.ชุมชนท่องเที่ยว เชิงสุขภาพ ๓.น้ำพุร้อน | ๑.ภูมิปัญญาการแพทย์ แผนไทย สมุนไพร ๒.ชุมชนท่องเที่ยว เชิงสุขภาพ |

เป้าประสงค์รวม

- ๑) การท่องเที่ยวธุรกิจ การเกษตร การค้า การลงทุน มีการเติบโตอย่างต่อเนื่อง
- ๒) อัตลักษณ์วัฒนธรรมล้านนาและภูมิปัญญาท้องถิ่นได้รับการส่งเสริม เพื่อเพิ่มคุณค่าทั้งทางเศรษฐกิจและสังคม
- ๓) ทรัพยากรธรรมชาติและสิ่งแวดล้อมได้รับการอนุรักษ์ฟื้นฟูอย่างมีส่วนร่วม เอื้อต่อการพัฒนาอย่างยั่งยืน

ประเด็นยุทธศาสตร์

- ๑) สร้างคุณค่าและความโดดเด่นด้านอุตสาหกรรมการท่องเที่ยวและบริการ

- ๒) ยกระดับ เชื่อมโยง สร้างเครือข่าย การค้า การลงทุน และการค้าชายแดน เพื่อเพิ่มศักยภาพในการแข่งขันทั้งในและต่างประเทศ
- ๓) พัฒนาการเกษตรมูลค่าเพิ่มสู่ตลาดทั้งในและต่างประเทศ
- ๔) อนุรักษ์ ฟื้นฟู ทรัพยากรธรรมชาติและสิ่งแวดล้อมอย่างบูรณาการและมีส่วนร่วม ตอบสนองต่อการพัฒนาและใช้ประโยชน์อย่างยั่งยืนและเป็นธรรม

ยุทธศาสตร์การพัฒนาจังหวัดลำปาง

วิสัยทัศน์จังหวัดลำปาง (Vision)

“ลำปางเมืองน่าอยู่ นครแห่งความสุข”

นิยาม : จังหวัดลำปางมุ่งไปสู่การเป็นเมืองน่าอยู่ด้วยการพัฒนาเศรษฐกิจบนพื้นฐานของเศรษฐกิจเชิงสร้างสรรค์ โดยครอบคลุมทั้งด้านการท่องเที่ยว การค้า การบริการ และการเกษตรและเป็นนครแห่งความสุขด้วยคุณภาพชีวิตที่ดีขึ้นของประชาชนทุกกลุ่มทุกช่วงวัย ภายใต้การจัดระบบสวัสดิการทางสังคมถ้วนหน้าการเป็นสังคมแห่งการเรียนรู้ ประชาชนมีความมั่นคงปลอดภัยมีทรัพยากรธรรมชาติที่อุดมสมบูรณ์และสภาพแวดล้อมที่ดีโดยยึดแนวทางการพัฒนาในทุกมิติตามหลักปรัชญาเศรษฐกิจพอเพียงโดยมีเป้าหมายระยะแรกของการพัฒนาที่เน้นการพัฒนาภายใต้แนวคิด “ชุมชนวิถีพอเพียง เมืองเศรษฐกิจสร้างสรรค์” และระยะที่ ๒ พัฒนาไปสู่ เมืองวัฒนธรรมที่มีความทันสมัย พัฒนาบนฐานของทุนทางสังคมวัฒนธรรมของชุมชนท้องถิ่น เพื่อศักยภาพและขีดความสามารถสู่การแข่งขันในตลาดโลก Local to Global”

พันธกิจ

๑. สนับสนุนอำนวยความสะดวกและเสริมสร้างบรรยากาศที่เอื้อต่อการพัฒนาเศรษฐกิจภายในจังหวัดให้สามารถเพิ่มมูลค่าทางเศรษฐกิจบนพื้นฐานของเศรษฐกิจเชิงสร้างสรรค์
๒. พัฒนาระดับขีดความสามารถในการประกอบการวิสาหกิจขนาดกลางขนาดย่อมและวิสาหกิจชุมชนให้มีประสิทธิภาพสามารถแข่งขันได้ในตลาดการค้าประชาคมเศรษฐกิจอาเซียนและตลาดโลก
๓. ส่งเสริมและพัฒนาช่องทางจัดจำหน่ายผลิตภัณฑ์และบริการของวิสาหกิจขนาดกลางขนาดย่อมและวิสาหกิจชุมชนทั้งภาคผลิตภาคบริการและพาณิชย์กรรมทั้งภายในและภายนอกประเทศ
๔. ส่งเสริมให้มีการผลิตและจำหน่ายสินค้าเกษตรและเกษตรแปรรูปคุณภาพสากลสร้างมูลค่าเพิ่มสอดคล้องกับความต้องการของตลาดทั้งภายในและต่างประเทศ
๕. กำหนดนโยบายจัดทำแผนงานเตรียมความพร้อมด้านโครงสร้างทางกายภาพบุคลากรและการบริหารจัดการในการพัฒนาพื้นที่ของจังหวัดให้เป็นศูนย์กระจายสินค้าที่ได้มาตรฐาน
๖. พัฒนาคุณภาพชีวิตของประชาชนและสังคมลำปางให้มีความเข้มแข็งมีภูมิคุ้มกันรักษาวัฒนธรรมท้องถิ่นและถิ่นกำเนิดตามวิถีลำปางโดยดำรงชีวิตตามหลักปรัชญาของเศรษฐกิจพอเพียง
๗. เสริมสร้างพัฒนาขีดความสามารถในการรักษาชีวิตทรัพย์สินและความมั่นคงของคนในจังหวัดส่งเสริมการมีส่วนร่วมของภาคประชาชนและชุมชนในการสร้างความเข้มแข็งมั่นคงตลอดจนการเฝ้าระวังและป้องกันภัยในชุมชน
๘. สนับสนุนส่งเสริมให้ทุกภาคส่วนในส่วนสังคมมีการดำเนินงานการบริหารจัดการในทุกระดับให้โปร่งใสและเป็นธรรมภายใต้หลักธรรมาภิบาล

เป้าประสงค์รวม

๑. เพื่อสร้างความเจริญเติบโตทางเศรษฐกิจ โดยเน้นส่งเสริมการท่องเที่ยว การค้าการลงทุน และการเกษตร ที่สอดคล้องกับความต้องการของประชาชนตามศักยภาพของพื้นที่และแก้ไขปัญหาความยากจน ด้วยการเสริมสร้างอาชีพสนองต่อความต้องการของตลาด

๒. เพื่อพัฒนาคุณภาพชีวิตของประชาชนจังหวัดลำปางทุกกลุ่มทุกช่วงวัย ในด้านการพัฒนาสังคมและสวัสดิการสังคม อย่างทั่วถึงและเป็นธรรม

๓. เพื่อเสริมสร้างจังหวัดลำปางให้เป็นสังคมที่มั่นคง ประชาชนอยู่ร่วมกันอย่างสันติ ภายใต้กลไกเชื่อมโยงประสานความสัมพันธ์ปรองดองที่มีประสิทธิภาพ

๔. เพื่อสร้างฐานทรัพยากรธรรมชาติให้อุดมสมบูรณ์ สุวีถีการดำรงชีวิตที่ยั่งยืนของประชาชนและคุณภาพที่ดีของสิ่งแวดล้อม

ประเด็นการพัฒนาของจังหวัดลำปาง

ประเด็นยุทธศาสตร์ที่ ๑ กรมการพัฒนาการท่องเที่ยวเชิงสร้างสรรค์

เป้าประสงค์เชิงยุทธศาสตร์ : การพัฒนาสินค้าและบริการในอุตสาหกรรมการท่องเที่ยวครบวงจร บนพื้นฐานของเศรษฐกิจเชิงสร้างสรรค์ที่มีความโดดเด่นและมีคุณภาพสู่การพัฒนาที่ยั่งยืน

กลยุทธ์ :

๑. พัฒนาระบบฐานข้อมูลและการบริหารจัดการท่องเที่ยว
๒. ส่งเสริมพัฒนาศักยภาพผู้ประกอบการและบุคลากรการท่องเที่ยว
๓. อนุรักษ์ พัฒนา พื้นฟูแหล่งน้ำท่องเที่ยว ปรับปรุงโครงสร้างพื้นฐานและสิ่งอำนวยความสะดวกให้รองรับการท่องเที่ยว
๔. ส่งเสริมการพัฒนาการท่องเที่ยวโดยชุมชน
๕. การพัฒนาและบริการให้ได้มาตรฐานอุตสาหกรรมการท่องเที่ยว
๖. พัฒนากิจกรรมและมาตรฐานธุรกิจที่เกี่ยวข้องกับการท่องเที่ยว
๗. ส่งเสริมการตลาดและประชาสัมพันธ์การท่องเที่ยวให้เป็นที่รู้จักแพร่หลายทั้งในและต่างประเทศ

ตัวชี้วัด :

๑. จำนวนนักท่องเที่ยวเพิ่มขึ้น ร้อยละ ๑๐ ต่อปี
๒. รายได้จากการท่องเที่ยวที่เพิ่มขึ้น ร้อยละ ๑๐ ต่อปี

ประเด็นยุทธศาสตร์ที่ ๒ เกษตรปลอดภัย เกษตรอินทรีย์และแปรรูปเกษตร

เป้าประสงค์เชิงยุทธศาสตร์ : เป็นแหล่งผลิตและจำหน่ายผลิตภัณฑ์การเกษตร เกษตรปลอดภัย เกษตรอินทรีย์ เกษตรอุตสาหกรรม และเกษตรแปรรูปที่มีคุณภาพมาตรฐานโดดเด่นของภาคเหนือและของประเทศ

กลยุทธ์ :

๑. ปรับปรุงและพัฒนาโครงสร้างพื้นฐาน สิ่งอำนวยความสะดวกที่จำเป็นโดยมุ่งเน้นการพัฒนาแหล่งน้ำ การปฏิรูปที่ดิน และการใช้เทคโนโลยีที่เหมาะสม

๒. พัฒนาเกษตร สถานบันเกษตร เครือข่ายผู้ผลิตและชุมชน ให้เข้มแข็ง มีความสามารถในการเข้าถึงแหล่งทุนและสามารถหาปัจจัยการผลิตในราคาที่เหมาะสม สามารถผลิตสินค้าที่มีคุณภาพ มีความโดดเด่นได้มาตรฐาน

๓. พัฒนาประสิทธิภาพการผลิตทางการเกษตร และสร้างมูลค่าเพิ่มให้กับสินค้าเกษตรปลอดภัยเกษตรอินทรีย์ ปลอดภัยอุตสาหกรรม โดยนำนวัตกรรมและเทคโนโลยีมาปรับมาใช้ ควบคู่กับการพัฒนาอุตสาหกรรม

แปรรูปการผลิต ทางเกษตรให้มีความหลากหลาย สอดคล้องกับความต้องการของตลาด

๔. ส่งเสริมการตลาดและจัดตั้งศูนย์กระจายสินค้าที่ได้มาตรฐานรวมถึงประชาสัมพันธ์ทั้งภายในประเทศ และต่างประเทศ ของสินค้าเกษตร ผลิตภัณฑ์สินค้าเกษตรที่ได้รับรองมาตรฐาน

ตัวชี้วัด :

๑. อัตราเพิ่มขึ้นของผลิตภัณฑ์มวลรวมภาคเกษตรของจังหวัด ร้อยละ ๓ ต่อปี
๒. ร้อยละของจำนวนแปลง/ฟาร์ม (พืชอาหาร ข้าว ปศุสัตว์ และประมง) และผลิตภัณฑ์สินค้าเกษตรที่ได้รับรองมาตรฐาน เช่น GAP/Safety Level/เกษตรอินทรีย์/PGS/GMP เป็นต้น เพิ่มขึ้นร้อยละ ๕ ต่อปี
๓. จำนวนชนิดสินค้าและผลิตภัณฑ์เกษตรที่มีความโดดเด่น ไม่น้อยกว่า ๒ ชนิดสินค้า

ประเด็นยุทธศาสตร์ที่ ๓ สินค้าอัตลักษณ์อุตสาหกรรม หัตถอุตสาหกรรม ผลิตภัณฑ์ชุมชน จากฐานทุนทางสังคมและวัฒนธรรม

เป้าประสงค์เชิงยุทธศาสตร์ : เป็นแหล่งผลิตสินค้าอัตลักษณ์อุตสาหกรรม ผลิตภัณฑ์ชุมชน บนพื้นฐานของเศรษฐกิจเชิงสร้างสรรค์ จากทุนทางสังคมและวัฒนธรรม รวมถึงการเป็นจุดเชื่อมโยง โลจิสติกส์ของภาคเหนือ ที่สามารถสร้างมูลค่าทางเศรษฐกิจอย่างยั่งยืน

กลยุทธ์ :

๑. เสริมสร้างพัฒนาและเชื่อมโยง โครงสร้างพื้นฐานระบบสาธารณูปโภค ระบบการขนส่งและสิ่งอำนวยความสะดวกที่จำเป็นอื่นๆ เพื่อปัจจัยต่อการพัฒนาเศรษฐกิจ
๒. พัฒนาศักยภาพผู้ประกอบการและวิสาหกิจชุมชนในด้านการประกอบธุรกิจ ด้านการพัฒนากระบวนการผลิตการบริหารจัดการ การตลาดและการส่งเสริมการเข้าถึงแหล่งเงินทุน เพื่อเพิ่มขีดความสามารถในการแข่งขัน
๓. ส่งเสริมและพัฒนาผู้ผลิตด้วยเทคโนโลยี นวัตกรรม และการออกแบบ เพื่อผลิตสินค้าที่มีคุณภาพมาตรฐานตรงตามความต้องการของตลาดเพิ่มประสิทธิภาพในด้านการบริหารจัดการบนพื้นฐานของเศรษฐกิจเชิงสร้างสรรค์
๔. เสริมสร้างความเข้มแข็งให้เศรษฐกิจชุมชนจากหลักปรัชญาของเศรษฐกิจพอเพียง โดยการส่งเสริมสนับสนุนการรวมกลุ่มและพัฒนาเครือข่ายผู้ประกอบการและวิสาหกิจชุมชน บนฐานรากของความรู้สมัยใหม่ และภูมิปัญญาท้องถิ่น
๕. ส่งเสริมการประชาสัมพันธ์และการตลาดผลิตภัณฑ์ให้เป็นที่รู้จักแพร่หลายทั้งระดับในและต่างประเทศ

ตัวชี้วัด :

๑. ร้อยละการเพิ่มขึ้นของมูลค่าการจำหน่ายสินค้าอัตลักษณ์อุตสาหกรรม หัตถอุตสาหกรรม ผลิตภัณฑ์ชุมชนที่สำคัญ เพิ่มขึ้นร้อยละ ๓ ต่อปี
๒. ร้อยละของผู้ประกอบที่ยื่นคำขอที่ผ่านการรับรองคุณภาพผลิตภัณฑ์ (มผข.) ไม่น้อยกว่า ร้อยละ ๘๐ ต่อปี
๓. ร้อยละความพึงพอใจของผู้ประกอบการในพื้นที่ต่อการพัฒนาโลจิสติกส์ไม่น้อยกว่าร้อยละ ๘๐ ต่อปี

ประเด็นยุทธศาสตร์ที่ ๔ สังคม คุณภาพชีวิต ความมั่นคง และทรัพยากรธรรมชาติและสิ่งแวดล้อม

เป้าประสงค์เชิงยุทธศาสตร์ : ประชาชนทุกกลุ่มวัยได้รับการพัฒนาคุณภาพชีวิตสามารถเข้าถึงบริการขั้นพื้นฐานของภาครัฐมีความมั่นคงในชีวิตและทรัพยากรธรรมชาติมีการบริหารจัดการสาธารณสุขอย่างมีประสิทธิภาพ รวมถึงอนุรักษ์ ฟื้นฟู และใช้ทรัพยากรธรรมชาติอย่างยั่งยืน ภายใต้สิ่งแวดล้อมที่ดี

กลยุทธ์ :

๑. ส่งเสริมและพัฒนาคุณภาพชีวิตของประชาชนในทุกมิติ
๒. เสริมสร้างและยกระดับความเข้มแข็งให้กับสถาบันครอบครัว สถานบันทางสังคม เพื่อสร้างภูมิคุ้มกัน ให้สามารถดำรงชีวิต ตามแนวหลักปรัชญาของเศรษฐกิจพอเพียง
๓. บูรณาการป้องกันและปราบปรามอาชญากรรมและพัฒนาระบบการเฝ้าตรวจ
๔. เสริมสร้างศักยภาพด้านการป้องกันและบรรเทาสาธารณภัยของทุกภาคส่วนให้มีความพร้อมในการบริหารจัดการสาธารณภัย
๕. พัฒนาโครงสร้างพื้นฐานและสิ่งอำนวยความสะดวกเพื่อพัฒนาคุณภาพชีวิตให้ครอบคลุมทุกพื้นที่
๖. บริหารจัดการทรัพยากรธรรมชาติและสิ่งแวดล้อมให้มีประสิทธิภาพและเกิดความยั่งยืน

ตัวชี้วัด :

๑. ประชาชนเข้าถึงบริการขั้นพื้นฐาน ร้อยละ ๖๐
๒. ประชาชนกลุ่มเปราะบางได้รับการเสริมสร้างภูมิคุ้มกันและทักษะชีวิตให้มีความเข้มแข็งร้อยละ ๗๐
๓. ความสูญเสียในชีวิตและทรัพย์สินของผู้ประสบสาธารณภัยลดลง ร้อยละ ๒๐ (ลดลงจากปี ๒๕๖๒)
๔. ทรัพยากรธรรมชาติและสิ่งแวดล้อมได้รับการอนุรักษ์และฟื้นฟู จำนวนไม่น้อยกว่า ๑,๐๐๐ ไร่ ต่อปี
๕. ปริมาณขยะมูลฝอยที่เกิดขึ้น ลดลง ๕,๐๐๐ ตัน ต่อปี

๑.๔ ยุทธศาสตร์การพัฒนาขององค์กรปกครองส่วนท้องถิ่นในเขตจังหวัดลำปาง**วิสัยทัศน์ขององค์กรปกครองส่วนท้องถิ่นจังหวัดลำปาง**

“องค์กรปกครองส่วนท้องถิ่นจังหวัดลำปางเป็นองค์กรแห่งการพัฒนาคุณภาพชีวิตของประชาชน”

องค์กรแห่งการพัฒนาคุณภาพชีวิต หมายถึง องค์กรปกครองส่วนท้องถิ่นเป็นองค์กรที่อยู่ใกล้ชิดประชาชน มีการขับเคลื่อนภารกิจในการพัฒนาชีวิตของคนในท้องถิ่นครอบคลุมตั้งแต่ เกิด แก่ เจ็บ ตาย รวมไปถึงการส่งเสริมให้ประชาชนมีสวัสดิการทางสังคมได้เหมาะสมในการดำรงชีวิต โดยใช้หลักปรัชญาของเศรษฐกิจพอเพียง หลักการมีส่วนร่วมของประชาชน หลักธรรมาภิบาล การเอื้อเฟื้อเผื่อแผ่ ความรักความสามัคคี การมีมิตรไมตรีที่ดีต่อกันและอยู่ในสังคมอย่างมีความสุข

พันธกิจ

๑. สร้างสังคมขององค์กรปกครองส่วนท้องถิ่นให้เป็นสังคมแห่งคุณภาพชีวิตและมีความสุขโดยประชาชนได้รับการสาธารณสุขที่ทั่วถึง เสมอภาค เป็นธรรม ภายใต้การบริหารงานตามหลักธรรมาภิบาล
๒. พัฒนาคุณภาพชีวิตของประชาชนให้มีภูมิคุ้มกัน รู้เท่าทันการเปลี่ยนแปลง มีทักษะในการดำรงชีวิตอย่างเหมาะสมในแต่ละช่วงวัย อนุรักษ์ศิลปวัฒนธรรม/ภูมิปัญญาท้องถิ่น การนำปรัชญาของเศรษฐกิจพอเพียงมาปรับใช้ในชีวิตประจำวัน
๓. การให้บริการขององค์กรปกครองส่วนท้องถิ่นบนฐานแห่งอำนาจ/หน้าที่ หลักกฎหมาย ความรู้ความคิดสร้างสรรค์ การบูรณาการ หลักธรรมาภิบาล การเป็นมิตรต่อสิ่งแวดล้อมและการให้บริการสาธารณสุขที่ประชาชนมีความพึงพอใจ

เป้าประสงค์รวม

ประชาชนได้รับการสาธารณสุขอย่างทั่วถึง มีการพัฒนาที่เป็นมิตรกับสิ่งแวดล้อมและรองรับการพัฒนาที่ยั่งยืนในอนาคตควบคู่ไปกับการใช้นวัตกรรมและเทคโนโลยีในการพัฒนาคุณภาพชีวิตและสร้างโอกาสทางสังคมอย่างเท่าเทียมรวมถึงการอนุรักษ์ศิลปวัฒนธรรมและภูมิปัญญาท้องถิ่น เพื่อยกระดับขีดความสามารถในการแข่งขันทางเศรษฐกิจควบคู่ไปกับการขับเคลื่อนการพัฒนาท้องถิ่น

ประเด็นยุทธศาสตร์/กลยุทธ์

| ยุทธศาสตร์ | กลยุทธ์/แนวทางการพัฒนา |
|--|---|
| ๑. ด้านการพัฒนาโครงสร้างพื้นฐาน | ๑.๑ การก่อสร้าง/การปรับปรุง/การบำรุงรักษาดาน สะพานและ การบำรุงสายทางอื่น ๑.๒ การพัฒนาด้านแหล่งน้ำเพื่อสาธารณูปโภคสาธารณูปการและแหล่งน้ำเพื่ออุปโภคบริโภคและการเกษตร ๑.๓ การไฟฟ้าสาธารณะ ๑.๔ การวางผังเมือง |
| ๒. ด้านการอนุรักษ์ทรัพยากรธรรมชาติและสิ่งแวดล้อม | ๒.๑ การสร้างจิตสำนึกและความตระหนักของประชาชนในการจัดการทรัพยากรธรรมชาติและสิ่งแวดล้อม ๒.๒ อนุรักษ์ การฟื้นฟู การเฝ้าระวังและการป้องกัน การรักษาทรัพยากรธรรมชาติและสิ่งแวดล้อม |
| ๓. ด้านการพัฒนาสังคม/ชุมชน | ๓.๑ การพัฒนาคุณภาพชีวิตประชาชน ๓.๒ การสนับสนุนการศึกษาและส่งเสริมการพัฒนาศักยภาพทรัพยากรมนุษย์ ๓.๓ การอนุรักษ์ศิลปวัฒนธรรม ประเพณีและภูมิปัญญาท้องถิ่น ๓.๔ การป้องกัน การรักษาและส่งเสริมสุขภาพอนามัยของประชาชน ๓.๕ การส่งเสริมความเข้มแข็งของชุมชน |
| ๔. ด้านพัฒนาเศรษฐกิจ | ๔.๑ การส่งเสริมอาชีพเพื่อสร้างรายได้ให้แก่ประชาชน ๔.๒ การส่งเสริมการใช้สินค้าท้องถิ่นและการตลาด ๔.๓ การส่งเสริมการท่องเที่ยวและบริการเกี่ยวเนื่อง |
| ๕. ด้านการบริหารและพัฒนาองค์กร | ๕.๑ การพัฒนาบุคลากรท้องถิ่น ๕.๒ การพัฒนางาน เครื่องมือ เครื่องใช้และสถานที่ปฏิบัติงาน |

ประเด็นยุทธศาสตร์ที่ ๑ ด้านการพัฒนาโครงสร้างพื้นฐาน

กลยุทธ์

๑. การก่อสร้าง/การปรับปรุง/การบำรุงรักษาดาน สะพานและการบำรุงสายทางอื่น(เพื่อให้ประชาชนมีความสะดวกในการเดินทาง มีความปลอดภัย สามารถเชื่อมโยงเส้นทางการจราจรระหว่างองค์กรปกครองส่วนท้องถิ่นจังหวัดลำปาง การพัฒนาระบบการขนส่งสาธารณะในเขตเมืองและพื้นที่เชื่อมต่อระหว่างอำเภอ การปรับปรุงเส้นทางคมนาคมให้สะดวกและปลอดภัยในการเดินทางเข้าสู่แหล่งท่องเที่ยว)

๒. การพัฒนาด้านแหล่งน้ำเพื่อการสาธารณูปโภคสาธารณูปการและแหล่งน้ำเพื่ออุปโภคบริโภคและการเกษตร(เพื่อการประกอบอาชีพและใช้ในชีวิตประจำวัน การพัฒนาระบบประปาหมู่บ้านให้มีมาตรฐานและทั่วถึง การพัฒนาระบบส่งน้ำเข้าสู่พื้นที่การเกษตร การสร้างระบบธนาคารน้ำใต้ดิน)

๓. การไฟฟ้าสาธารณะ(เพื่อให้ประชาชนได้รับการบริการสาธารณะด้านไฟฟ้าอย่างทั่วถึง)

๔. การผังเมือง(ประสานการทำงานกับส่วนราชการและองค์กรปกครองส่วนท้องถิ่น เพื่อสร้างความเข้าใจร่วมกันในการจัดระบบผังเมืองให้ถูกต้องตามข้อระเบียบ/กฎหมาย)

ประเด็นยุทธศาสตร์ที่ ๒ ด้านการอนุรักษ์ทรัพยากรธรรมชาติและสิ่งแวดล้อม

กลยุทธ์

๑. การสร้างจิตสำนึกและความตระหนักของประชาชนในการจัดการทรัพยากรธรรมชาติและสิ่งแวดล้อม (การประชุม การฝึกอบรม การสัมมนา การให้ความรู้ การสร้างจิตสำนึกและความตระหนักในการดูแลรักษาสิ่งแวดล้อม การเก็บ การทิ้ง การขนขยะที่ถูกวิธี การพัฒนาองค์ความรู้ในการใช้และการจัดการเศษวัสดุทางธรรมชาติให้เกิดประโยชน์สูงสุด ฯลฯ เพื่อคงไว้ซึ่งความสมดุลของระบบนิเวศน์และไม่ส่งผลกระทบต่อการดำรงชีวิตของประชาชน)

๒. การอนุรักษ์ การฟื้นฟู การเฝ้าระวังและการป้องกัน/การรักษาทรัพยากรธรรมชาติและสิ่งแวดล้อม (กิจกรรมปลูกป่า การทำแนวกันไฟ การสนับสนุนกิจกรรมการเฝ้าระวังและแก้ปัญหาหมอกควันไฟป่าโดยชุมชน กิจกรรมการกำจัดขยะ การรักษาดูแลแม่น้ำ กิจกรรมอื่นที่เป็นมิตรกับสิ่งแวดล้อม พัฒนาระบบการจัดการมลพิษ และการจัดการปัญหาขยะให้เกิดผลชัดเจนเป็นรูปธรรมโดยเน้นการบูรณาการตกลงร่วมกันการมีส่วนร่วมระหว่างส่วนราชการ ภาคเอกชนและภาคประชาชน)

ประเด็นยุทธศาสตร์ที่ ๓ ด้านการพัฒนาสังคม/ชุมชน

กลยุทธ์

๑. การพัฒนาคุณภาพชีวิตประชาชน(การพัฒนาคุณภาพชีวิตประชาชนทุกกลุ่ม ทุกช่วงวัย ให้ได้รับบริการสาธารณะที่เหมาะสม การสร้างสังคมผู้สูงอายุที่มีคุณค่าและถ่ายทอดองค์ความรู้ภูมิปัญญาท้องถิ่นให้กับคนรุ่นหลัง การเสริมสร้างความเข้มแข็งให้สถาบันครอบครัว สถาบันทางสังคมอื่นๆ ส่งเสริมการจัดสวัสดิการให้แก่ประชาชน สนับสนุนให้ประชาชนเข้าถึงบริการของรัฐ โดยประสานการทำงานร่วมกับส่วนราชการ องค์กรภาคเอกชน องค์กรภาคประชาชน)

๒. การสนับสนุนการศึกษาและส่งเสริมการพัฒนาศักยภาพทรัพยากรมนุษย์(ส่งเสริมและสนับสนุนการศึกษาของเยาวชนและประชาชน ทั้งการศึกษาในระบบ การศึกษานอกระบบ และการศึกษาตามอัธยาศัยให้มีความรู้ความสามารถและทักษะในการใช้ชีวิต การส่งเสริมเทคโนโลยีและนวัตกรรมด้านหุ่นยนต์(โรบอท) เพื่อคิดค้นและพัฒนาต่อยอดองค์ความรู้เดิมให้สามารถนำไปใช้งานได้มีประสิทธิภาพ)

๓. การอนุรักษ์ศิลปวัฒนธรรม ประเพณีและภูมิปัญญาท้องถิ่น(ส่งเสริมสนับสนุนให้ประชาชนเกิดความรัก ความภาคภูมิใจ การอนุรักษ์และการเผยแพร่ให้ศิลปวัฒนธรรมท้องถิ่นอยู่คู่กับองค์ประกอบส่วนท้องถิ่นและจังหวัดลำปางตลอดไป)

๔. การป้องกัน/การรักษา/การส่งเสริมสุขภาพอนามัยของประชาชน(ส่งเสริมให้ประชาชนออกกำลังกาย เพื่อให้มีสุขภาพอนามัยที่สมบูรณ์ แข็งแรง ลดภาวะการเกิดโรคจากพฤติกรรม การส่งเสริมให้ประชาชนมีความรู้ในเรื่องการรักษาสุขภาพของตนเอง ครอบครัว ชุมชน การส่งเสริมให้ประชาชนเข้าถึงการบริการด้านสาธารณสุขของรัฐโดยดำเนินการร่วมกับอาสาสมัครสาธารณสุข สำนักงานสาธารณสุขและโรงพยาบาล ส่งเสริมการป้องกันรักษาสุขภาพของประชาชนผ่านการแพทย์ภูมิปัญญาไทยและการแพทย์ทางเลือก)

๕. การส่งเสริมความเข้มแข็งของชุมชน (ส่งเสริมให้ประชาชนมีความรัก ความสามัคคี การเข้าถึงบริการของรัฐ การจัดระบบข้อมูลข่าวสารเพื่อพัฒนาสังคม/ชุมชน การพัฒนาระบบเครือข่ายทางสังคมที่ใช้เป็นช่องทางติดต่อประชาชนผ่านระบบอิเล็กทรอนิกส์ การใช้เทคโนโลยีเพื่อการเชื่อมโยงข้อมูลในการพัฒนาและการสร้างเครือข่ายในการพัฒนาชุมชน การสร้างความเสมอภาค การสร้างจิตสำนึกการเป็นพลเมืองที่ดี การป้องกันบรรเทาสาธารณภัย การรักษาความสงบเรียบร้อยของสังคมชุมชน การป้องกันรักษาชีวิตและทรัพย์สินของประชาชนการมีส่วนร่วมของประชาชน ฯลฯ โดยบูรณาการร่วมกับส่วนราชการ ภาคเอกชนและภาคประชาชน)

ประเด็นยุทธศาสตร์ที่ ๔ ด้านการพัฒนาเศรษฐกิจ

กลยุทธ์

๑. การส่งเสริมอาชีพเพื่อสร้างรายได้ให้แก่ประชาชน(การส่งเสริมการขายสินค้าออนไลน์ การส่งเสริมการปลูกพืชเศรษฐกิจตามทิศทางการตลาด การส่งเสริมการใช้เทคโนโลยีเพื่อเพิ่มมูลค่าทางการผลิต การส่งเสริมให้ประชาชนรู้จักใช้ทรัพยากรต้นทุนให้เหมาะสมกับพื้นที่ การส่งเสริมการผลิตอาหารปลอดภัย เกษตรปลอดภัย สารพิษ และเกษตรอินทรีย์ การส่งเสริมและสนับสนุนให้ประชาชนประกอบอาชีพเสริมที่สร้างรายได้ให้กับตนเอง ครอบครัว การส่งเสริมอาชีพที่สร้างเศรษฐกิจให้สังคม ชุมชน การเพิ่มมูลค่าของสินค้าเกษตร ผลิตภัณฑ์ชุมชนท้องถิ่น)

๒. การส่งเสริมการใช้สินค้าท้องถิ่นและการตลาด(ส่งเสริมให้ประชาชนใช้สินค้าที่ผลิตในชุมชนท้องถิ่นของตนเอง ทั้งสินค้าเกษตร สินค้าเซรามิก สินค้าหัตถอุตสาหกรรมที่ผลิตในจังหวัดลำปาง การจัดหาสถานที่จำหน่ายสินค้าจากชุมชนในระดับอำเภอและระดับจังหวัด รวมไปถึงการส่งเสริมกิจกรรมทางการตลาดและช่องทางใหม่ๆ ในการกระจายสินค้า การประชาสัมพันธ์การใช้สินค้าชุมชนท้องถิ่น การจัดแสดงสินค้าชุมชนท้องถิ่นในจังหวัดลำปาง)

๓. การส่งเสริมการท่องเที่ยวและบริการเกี่ยวเนื่อง(พัฒนาโครงสร้างพื้นฐานทางการท่องเที่ยว การสร้างกิจกรรมท่องเที่ยวหลากหลายมิติให้แตกต่างจากรูปแบบเดิมๆ การสร้างงานให้คนในท้องถิ่นมีส่วนร่วมกับการท่องเที่ยวในกิจกรรมการท่องเที่ยวในท้องถิ่น การส่งเสริมกิจกรรมการท่องเที่ยวที่เน้นอัตลักษณ์ที่จะสร้างมูลค่าทางเศรษฐกิจให้กับชุมชนท้องถิ่น กิจกรรมการท่องเที่ยวที่เป็นมิตรกับสิ่งแวดล้อม รวมไปถึงเส้นทางที่มุ่งสู่แหล่งท่องเที่ยว)

ประเด็นยุทธศาสตร์ที่ ๕ ด้านการบริการและพัฒนาองค์กร

กลยุทธ์

๑. การพัฒนาบุคลากรท้องถิ่น(พัฒนาและส่งเสริมให้บุคลากรขององค์กรปกครองส่วนท้องถิ่นมีความรู้ความสามารถ มีทักษะในการปฏิบัติงาน มีระเบียบวินัย มีความรับผิดชอบ มีขวัญและกำลังใจในการปฏิบัติงาน มีความเชื่อมั่น มีความจงรักภักดีและมีความภาคภูมิใจในองค์กร ยอมรับการเปลี่ยนแปลง มีความพร้อมที่จะปฏิบัติงานอยู่เสมอ)

๒. การพัฒนางาน เครื่องมือ เครื่องใช้และสถานที่ปฏิบัติงาน (การพัฒนาระบบเทคโนโลยีและสารสนเทศมาให้บริการประชาชนผ่านระบบคอมพิวเตอร์ในลักษณะ e-Service เช่น ระบบชำระภาษี ระบบศูนย์ข้อมูลข่าวสาร การพัฒนาระบบเว็บไซต์และเครือข่ายสังคมที่ใช้เป็นสื่อกลางในการติดต่อกับประชาชนผ่านทางช่องทางอิเล็กทรอนิกส์ การบูรณาการเชื่อมโยงข้อมูลในการพัฒนาให้ครอบคลุมทั้งหน่วยงานภาครัฐ/เอกชน/ประชาชน สร้างระบบฐานข้อมูลตามอำนาจหน้าที่ขององค์กรปกครองส่วนท้องถิ่นที่สามารถบูรณาการและสนับสนุนการทำงานที่ก่อให้เกิดประโยชน์สาธารณะ เช่น การประชุมทางไกล รวมไปถึงการพัฒนาระบบสารสนเทศภูมิศาสตร์(GIS) จะช่วยให้ผู้ใช้สามารถจัดการ เรียกใช้และวิเคราะห์ข้อมูลเชิงภูมิศาสตร์ที่ต้องการรวมไปถึงการส่งเสริมให้องค์กรปกครองส่วนท้องถิ่น มีความพร้อมของสถานที่ปฏิบัติงาน เช่น อาคารรองรับการปฏิบัติงานและการให้บริการประชาชน การจัดหาสถานที่รองรับภารกิจต่างๆ การจัดหาวัสดุ ครุภัณฑ์ เพื่อรองรับภารกิจให้บริการสาธารณะในอนาคต

๒. ยุทธศาสตร์ของเทศบาลตำบลปงยางคก

๒.๑ วิสัยทัศน์

“สังคมน่าอยู่ สู่คุณภาพชีวิตที่ดี สืบสานประเพณีวัฒนธรรม ก้าวนำเศรษฐกิจ

ปลอดภัยทุกชุมชน เป็นตำบลแห่งการมีส่วนร่วม”

เทศบาลตำบลปงยางคก ยึดหลักการมีส่วนร่วมในการบริหารงาน โดยกระบวนการประชาคม ให้มีการพัฒนากระบวนการมีส่วนร่วมของประชาคม “ร่วมคิด ร่วมทำ ร่วมรับผิดชอบ” โดยยึดหลักประสานความร่วมมือจากกลุ่มองค์กรหลัก คือ กลุ่ม/องค์กร ประชาชน กรรมการหมู่บ้าน สมาชิกสภาองค์การบริหารส่วนตำบล ประชาคม อย่างมีส่วนร่วม โดยใช้กระบวนการประชาคมกระตุ้นและระดมความคิดจากประชาชน เพื่อนำข้อมูลมาวิเคราะห์ในการจัดทำวิสัยทัศน์ ยุทธศาสตร์การพัฒนา และการบริหารงานโดยยึดธรรมาภิบาล คือ นิติธรรม คุณธรรม โปร่งใส มีส่วนร่วม รับผิดชอบต่อ และความคุ้มค่า นอกจากนี้ยังบริหารงานภายใต้หลักที่ว่า “เทศบาลรู้อะไร ต้องให้ประชาชนรู้ด้วย” โดยการเปิดเผยข้อมูล การดำเนินงานอย่างตรงไปตรงมาและพร้อมให้ประชาชนตรวจสอบและรับข้อมูลได้ตลอดเวลา

พันธกิจ (Mision)

- ๑) พัฒนาระบบโครงสร้างพื้นฐานให้ได้มาตรฐาน
- ๒) พัฒนาตำบลให้เป็นสังคมแห่งความสุข
- ๓) ส่งเสริมเศรษฐกิจตามหลักปรัชญาของเศรษฐกิจพอเพียง
- ๔) พัฒนาองค์กรให้เป็นองค์กรแห่งการเรียนรู้

จุดมุ่งหมายเพื่อการพัฒนา (Goals)

- ๑) ประชาชนมีระบบโครงสร้างพื้นฐานที่เป็นมาตรฐาน
- ๒) ตำบลปงยางคกมีทรัพยากรธรรมชาติและสิ่งแวดล้อมที่ดี
- ๓) ประชาชนมีคุณภาพชีวิตที่ดี
- ๔) ประชาชนมีอาชีพและรายได้ที่เพียงพอต่อการดำรงชีพ
- ๕) เทศบาลตำบลปงยางคกเป็นองค์กรแห่งการเรียนรู้

๒.๒ ยุทธศาสตร์

- ยุทธศาสตร์ที่ ๑ ด้านการพัฒนาโครงสร้างพื้นฐาน
- ยุทธศาสตร์ที่ ๒ ด้านการอนุรักษ์ทรัพยากรธรรมชาติและสิ่งแวดล้อม
- ยุทธศาสตร์ที่ ๓ ด้านการพัฒนาสังคม/ชุมชน
- ยุทธศาสตร์ที่ ๔ ด้านการพัฒนาเศรษฐกิจ
- ยุทธศาสตร์ที่ ๕ ด้านการพัฒนาการบริหารและพัฒนางานองค์กร

๒.๓ เป้าประสงค์

- ๑) ประชาชนมีระบบโครงสร้างพื้นฐานที่ได้มาตรฐาน
- ๒) ตำบลปงยางคกมีทรัพยากรธรรมชาติและสิ่งแวดล้อมที่ปลอดภัย
- ๓) ประชาชนมีคุณภาพชีวิตที่ดี
- ๔) ประชาชนมีอาชีพและมีรายได้เพียงพอต่อการดำรงชีพ
- ๕) เทศบาลตำบลปงยางคกเป็นองค์กรแห่งการเรียนรู้

๒.๔ ตัวชี้วัด

การพัฒนาด้านโครงสร้างพื้นฐาน

| แนวทางการพัฒนา | ตัวชี้วัด |
|--|--|
| ๑. การก่อสร้าง ปรับปรุง บำรุงรักษา ถนน รางระบายน้ำ ท่อระบายน้ำ และสะพาน | ร้อยละของถนน รางระบายน้ำ ท่อ สะพาน ที่ได้มาตรฐาน |
| ๒. การก่อสร้าง ปรับปรุง บำรุงรักษา ระบบประปา | จำนวนการปรับปรุง บำรุงรักษา ระบบประปา |
| ๓. การขยายเขตไฟฟ้าสาธารณะ | จำนวนหมู่บ้านที่มีการขยายเขตไฟฟ้าสาธารณะ |
| ๔. การวางผังเมือง | จำนวนโครงการที่ดำเนินการตามนโยบายผังเมือง |

การพัฒนาด้านการอนุรักษ์ทรัพยากรธรรมชาติและสิ่งแวดล้อม

| แนวทางการพัฒนา | ตัวชี้วัด |
|--|--|
| ๑.การบริหารจัดการขยะมูลฝอย | ร้อยละของโครงการที่ดำเนินการเกี่ยวกับการบริหารจัดการขยะมูลฝอย |
| ๒.การสร้างจิตสำนึกและความตระหนักในการอนุรักษ์ทรัพยากรธรรมชาติและสิ่งแวดล้อม | จำนวนโครงการที่เกี่ยวข้องกับการสร้างจิตสำนึกและตระหนักถึงการอนุรักษ์ทรัพยากรธรรมชาติและสิ่งแวดล้อม |
| ๓.การอนุรักษ์ ป่าไม้ ฝักระวัง และการป้องกันรักษาทรัพยากรธรรมชาติและสิ่งแวดล้อม | จำนวนโครงการที่ดำเนินการเกี่ยวกับการอนุรักษ์ ป่าไม้ ทรัพยากรธรรมชาติและสิ่งแวดล้อม |

การพัฒนาสังคม/ชุมชน

| แนวทางการพัฒนา | ตัวชี้วัด |
|--|---|
| ๑. พัฒนาคุณภาพชีวิตเด็ก เยาวชน สตรีผู้สูงอายุ ผู้พิการ และผู้ด้อยโอกาส | ร้อยละของเด็ก เยาวชน สตรี ผู้สูงอายุ ผู้พิการ และผู้ด้อยโอกาสที่ได้รับการพัฒนา |
| ๒ การส่งเสริม สนับสนุนการจัดการศึกษาทั้งในระบบ และนอกระบบ ในชุมชน | จำนวนโครงการที่เกี่ยวข้องกับการส่งเสริม สนับสนุน การศึกษา |
| ๓. การส่งเสริมศิลปวัฒนธรรม ประเพณีและภูมิปัญญาท้องถิ่น | จำนวนโครงการ/กิจกรรม ที่ส่งเสริมการอนุรักษ์ศิลปวัฒนธรรม ประเพณีและภูมิปัญญาท้องถิ่น |
| ๔. การป้องกันรักษาและส่งเสริมสุขภาพอนามัยของประชาชน | จำนวนโครงการที่เกี่ยวข้องกับการป้องกัน รักษา ส่งเสริมสุขภาพอนามัยของประชาชน |
| ๕. การส่งเสริมความเข้มแข็งของชุมชน | จำนวนโครงการที่ส่งเสริมความเข้มแข็งของคนในชุมชน |
| ๖. การป้องกันและบรรเทาสาธารณภัย | จำนวน/ร้อยละของโครงการ การป้องกันและบรรเทาสาธารณภัย |

การพัฒนาด้านการพัฒนาเศรษฐกิจ

| แนวทางการพัฒนา | ตัวชี้วัด |
|--|--|
| ๑. การส่งเสริมอาชีพและเพิ่มรายได้ให้แก่ประชาชน | ร้อยละของครัวเรือนยากจน ความเป็นอยู่ที่ดีขึ้น |
| ๒. การส่งเสริมการใช้สินค้าท้องถิ่นและการตลาด | ร้อยละของกลุ่มอาชีพและประชาชนได้รับการส่งเสริมสนับสนุนและการประชาสัมพันธ์ |
| ๓. การส่งเสริมการท่องเที่ยว | จำนวนโครงการที่เกี่ยวกับการประชาสัมพันธ์ส่งเสริม สนับสนุนการท่องเที่ยวในตำบล |

การพัฒนาด้านการบริหารและพัฒนาองค์กร

| แนวทางการพัฒนา | ตัวชี้วัด |
|--|--|
| ๑. การพัฒนาบุคลากร | ร้อยละของจำนวนบุคลากรที่เข้ารับการอบรมสัมมนาหรือศึกษาดูงาน |
| ๒. การปรับปรุง การพัฒนาเครื่องมือ เครื่องใช้และสถานที่ปฏิบัติงาน | เครื่องมือเครื่องใช้และสถานที่ปฏิบัติงานมีประสิทธิภาพ ทันสมัย สถานที่ปฏิบัติงานได้รับการปรับปรุงภูมิทัศน์ สะอาด เรียบร้อยและสวยงาม |

๒.๕ ค่าเป้าหมาย

๑. จำนวนระบบโครงสร้างพื้นฐานที่เป็นมาตรฐานเพิ่มขึ้น
๒. ร้อยละของทรัพยากรธรรมชาติและสิ่งแวดล้อมที่ดี
๓. ร้อยละของประชาชนที่มีคุณภาพชีวิตที่ดี
๔. ร้อยละของประชาชนมีอาชีพและรายได้เพียงพอต่อการดำรงชีพ
๕. ร้อยละของบุคลากรได้รับการพัฒนาศักยภาพร้อยละเครื่องมือเครื่องใช้และสถานที่ปฏิบัติงานที่เอื้อต่อองค์กรแห่งการเรียนรู้

๒.๖ กลยุทธ์

๑. ส่งเสริมสนับสนุนการวางระบบการพัฒนาด้านโครงสร้างพื้นฐานให้สอดคล้องกับความต้องการจำเป็นและความต้องการของประชาชน ก่อสร้าง ปรับปรุงเส้นทางการคมนาคมอย่างทั่วถึง
๒. พัฒนาชุดลอก คูคลองและจัดสร้างแหล่งน้ำ สงวนและเก็บกักน้ำเพื่อการเกษตร เพื่อการอุปโภคและบริโภค รวมทั้งวางโครงการเพื่อแก้ไขปัญหา น้ำท่วมและน้ำแล้ง
๓. อนุรักษ์ฟื้นฟูธรรมชาติ สิ่งแวดล้อม แหล่งน้ำ ลำคลองและป่าไม้ให้มีความอุดมสมบูรณ์ สร้างจิตสำนึกเพื่อป้องกันและแก้ไขปัญหามลพิษและปัญหาสิ่งแวดล้อมของชุมชน จัดทำระบบกำจัดขยะรวมและจัดการขยะมูลฝอยและสิ่งปฏิกูล
๔. ส่งเสริมสนับสนุนระบบการศึกษา บุคลากรด้านการศึกษา เด็กนักเรียน ให้เป็นผู้มีคุณภาพมีทักษะและศักยภาพตามมาตรฐานสากล รองรับประชาคมอาเซียน
๕. ส่งเสริมสนับสนุนกลุ่มอาชีพให้มีอาชีพและรายได้เสริม
๖. ให้การสงเคราะห์แก่ผู้สูงอายุ ผู้พิการ ผู้ป่วยเอดส์และผู้ยากไร้ ให้ได้รับความเป็นอยู่ที่ดีขึ้น
๗. ป้องกันและแก้ไขปัญหาการเสพติดและการบำบัดผู้ติดสิ่งเสพติด

๘. สุขภาพและอนามัยของประชาชนในการป้องกันและควบคุมการแพร่ระบาดของโรคติดต่อ

๙. ส่งเสริมกิจกรรมด้านศิลปวัฒนธรรมและประเพณีของชุมชน โดยการอนุรักษ์สืบสานให้เป็นแหล่งกิจกรรมการท่องเที่ยวของตำบล

๑๐. ส่งเสริม สนับสนุนและร่วมมือกับส่วนราชการ หน่วยงานต่างๆ ในการเตรียมความพร้อมในการป้องกันภัย และการช่วยเหลือผู้ประสบภัย ติดตั้งระบบกล้องวงจรปิดในเขตชุมชนและสถานที่สำคัญ สนับสนุนการฝึกอบรมอาสาสมัครป้องกันภัยฝ่ายพลเรือน (อปพร.) และดูแลรักษาความปลอดภัยและการจราจร

๑๑. ปรับปรุงพัฒนาเครื่องมือ เครื่องใช้และสถานที่ปฏิบัติงาน นำระบบสารสนเทศมาใช้ในการบริหารงานภายในองค์กร สนับสนุนบุคลากรในสังกัดให้ได้รับการศึกษา อบรม เพิ่มพูนความรู้

๑๒. เพิ่มประสิทธิภาพในการปฏิบัติราชการ ให้ประชาชนได้รับความพึงพอใจในการรับบริการ

๒.๗ จุดยืนทางยุทธศาสตร์

๑. การพัฒนาชุมชนให้น่าอยู่มีความเข้มแข็ง โดยได้รับการบริการสาธารณะด้านโครงสร้างพื้นฐานที่จำเป็นเพื่อรองรับการขยายตัวของชุมชนและเศรษฐกิจ

๒. การพัฒนาระบบการศึกษาและส่งเสริมศิลปวัฒนธรรมท้องถิ่น

๓. ส่งเสริมและพัฒนาศักยภาพคนและความเข้มแข็งของชุมชนในการพึ่งตนเอง

๔. มีการกำจัดขยะมูลฝอย สิ่งปฏิกูลและมลภาวะสิ่งแวดล้อมที่ถูกสุขลักษณะ

๕. การพัฒนาระบบการบริหารจัดการภาครัฐที่ดีและมีส่วนร่วมจากทุกภาคส่วน

๒.๘ ความเชื่อมโยงของยุทธศาสตร์ในภาพรวม

ประเทศไทยจะได้รับการพัฒนาโดยรวมก่อให้เกิดประโยชน์ต่อประชาชนในชาติ การพัฒนาในระดับภูมิภาค ระดับจังหวัด ระดับอำเภอ โดยเฉพาะการพัฒนาในระดับองค์กรปกครองส่วนท้องถิ่นจำเป็นต้องมีความเชื่อมโยงกันทั้งในระดับชุมชน ท้องถิ่น อำเภอ จังหวัด ภูมิภาค และประเทศต้องเป็นไปในทิศทางเดียวกัน และมีความต่อเนื่องเชื่อมโยงกัน ไม่เป็นการดำเนินการที่ต่างคนต่างคิด ต่างทำ แต่อย่างไรก็ดีทางองค์กรปกครองส่วนท้องถิ่นย่อมมีความอิสระในการจัดทำแผนพัฒนาและงบประมาณแต่ควรคำนึงถึงบริบท และทิศทางการพัฒนาของคนทั้งชาติเป็นสำคัญด้วย

การจัดทำแผนพัฒนาท้องถิ่นของเทศบาลตำบลปงยางคคที่มีความเชื่อมโยงกันทั้งในระดับอำเภอ จังหวัด ภูมิภาค และประเทศชาติ จะต้องอาศัยข้อมูลในการวิเคราะห์และจัดทำแผนพัฒนาท้องถิ่นในสองระดับคือ ระดับที่ ๑ ข้อมูลจากบนลงล่าง (top down) คือเกิดความเชื่อมโยงตั้งแต่ยุทธศาสตร์ชาติ ๒๐ ปี แผนพัฒนาเศรษฐกิจและสังคมแห่งชาติ ยุทธศาสตร์กลุ่มจังหวัดภาคเหนือตอนบน๑ ยุทธศาสตร์จังหวัดลำปาง กรอบยุทธศาสตร์องค์กรปกครองส่วนท้องถิ่นในเขตจังหวัดลำปาง นโยบายของทางผู้ว่าราชการจังหวัดลำปาง นโยบายนายอำเภอห้างฉัตร นโยบายผู้บริหารท้องถิ่น และอื่นที่เกี่ยวข้อง ระดับที่ ๒ ข้อมูลจากล่างขึ้นบน (bottom up) โดยมีการเก็บข้อมูลจากแผนชุมชน ปัญหาความต้องการของประชาชนในการประชาคมท้องถิ่น ระดับหมู่บ้าน ระดับตำบล ความเห็นจากคณะกรรมการติดตามและประเมินผลแผนพัฒนา ข้อมูลพื้นฐานต่างๆ เป็นต้น ความเชื่อมโยงในภาพรวมของในระดับชาติ ภูมิภาค จังหวัด และท้องถิ่น คือการมุ่งสร้างสังคมแห่งความสุข เกิดความมั่นคง ยั่งยืน สมดุล ด้วยหลักปรัชญาของเศรษฐกิจพอเพียง

ความเชื่อมโยงยุทธศาสตร์การพัฒนาขององค์กรปกครองส่วนท้องถิ่นจังหวัดลำปาง

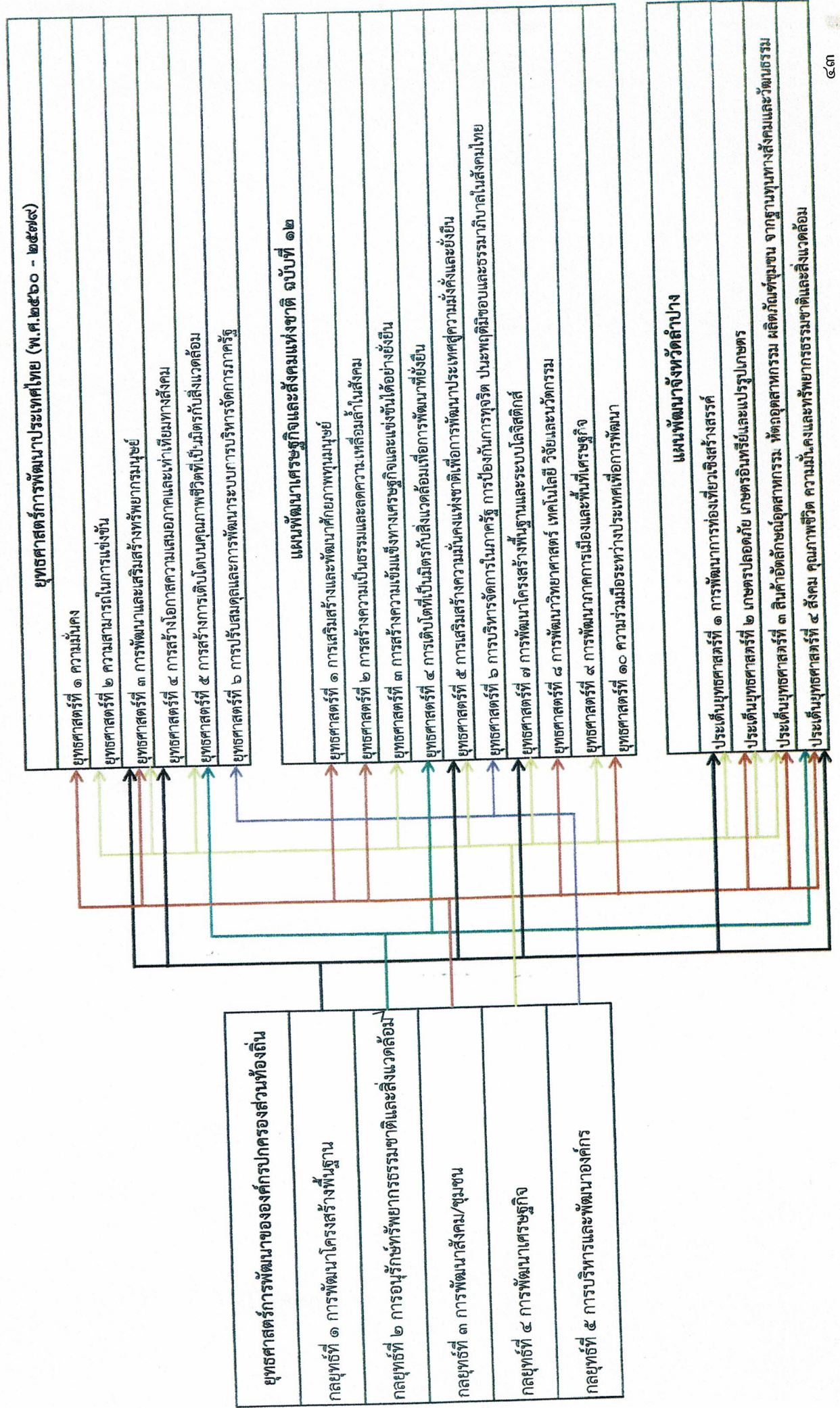

๓. การวิเคราะห์เพื่อการพัฒนาท้องถิ่น

๓.๑ การวิเคราะห์กรอบการจัดทำยุทธศาสตร์ขององค์กรปกครองส่วนท้องถิ่น

(ใช้การวิเคราะห์ SWOT Analisis/Demand (Demand Analasis)/Golbal Demand และ Trend ปัจจัยและสถานการณ์การเปลี่ยนแปลงที่มีผลต่อการพัฒนา อย่างน้อยต้องประกอบด้วย การวิเคราะห์ ศักยภาพด้านเศรษฐกิจ ด้านสังคม ด้านการศึกษา ด้านผังเมือง ด้านเทคโนโลยี ด้านทรัพยากรธรรมชาติและสิ่งแวดล้อม)

การวิเคราะห์ SWOT Analisis/Demand (Demand Analasis)/Golbal Demand และ Trend

๑) การวิเคราะห์ SWOT ด้านโครงสร้างพื้นฐาน

วิเคราะห์ปัจจัยภายใน (Internal Analysis)

| จุดแข็ง(Strength= S) | จุดอ่อน(Weakness = W) |
|--|--|
| ๑. ผู้บริหารมีนโยบายในการพัฒนาด้านโครงสร้างพื้นฐาน | ๑. ในตำบลบางกอกพื้นที่กว้าง ทำให้การพัฒนาโครงสร้างพื้นฐานไม่ทั่วถึง ๒. งบประมาณไม่เพียงพอในการจะพัฒนาโครงสร้างพื้นฐาน ๓. ถนนชำรุดตามกาลเวลาทำให้ต้องปรับปรุงอยู่เสมอ |

วิเคราะห์ปัจจัยภายนอก (External Analysis)

| โอกาส(Opportunity= O) | อุปสรรค/ภัยคุกคาม(Threat = T) |
|--|--|
| ๑. ได้รับงบประมาณในการพัฒนาจากหน่วยงานภายนอกด้านโครงสร้างพื้นฐาน เช่น อบจ. ลำปาง, กรมส่งเสริมการปกครองท้องถิ่น เป็นต้น | ๑. ไม่มีโครงการที่สอดคล้องกับการดำเนินการเพื่อขอรับจากหน่วยงานภายนอก ๒. ขาดความพร้อมของโครงการที่จะเสนอขอรับงบประมาณ ๓. มีระยะเวลาในการยื่นขอดำเนินโครงการน้อย |

๒) การวิเคราะห์ SWOT ด้านทรัพยากรธรรมชาติและสิ่งแวดล้อม

วิเคราะห์ปัจจัยภายใน (Internal Analysis)

| จุดแข็ง(Strength= S) | จุดอ่อน(Weakness = W) |
|---|---|
| ๑. มีนโยบายในด้านการจัดการขยะมูลฝอยในชุมชน ๒. การสนับสนุนการแก้ไขปัญหาหมอกควันและไฟป่า ๓. การปรับปรุงภูมิทัศน์ ถนนหนทางภายในตำบล ๔. กิจกรรมการปลูกป่า เนื่องในโอกาสต่างๆ | ๑. ต้องสร้างจิตสำนึกและความตระหนักในการดูแลรักษาสิ่งแวดล้อม ๒. การรณรงค์การกำจัดแยกขยะมูลฝอยขาดความต่อเนื่อง |

วิเคราะห์ปัจจัยภายนอก (External Analysis)

| โอกาส(Opportunity= O) | อุปสรรค/ภัยคุกคาม(Threats = T) |
|---|--|
| ๑.ได้รับงบประมาณในการพัฒนาจากหน่วยงานภายนอกด้านโครงสร้างพื้นฐาน เช่น อบจ. ลำปาง, กรมส่งเสริมการปกครองท้องถิ่น เป็นต้น | ๑.ปัญหาหมอกควันไฟ ยังมีการลักลอบเผาขยะในที่สาธารณะ ในชุมชน ๒.ผู้ใช้เส้นทางในการสัญจรไปมา มีที่ขย่ะตามข้างทาง ๓.กลิ่นจากการประกอบการฟาร์มสุกร/ไก่ |

๓) การวิเคราะห์ SWOT ด้านเศรษฐกิจ

วิเคราะห์ปัจจัยภายใน (Internal Analysis)

| โอกาส(Opportunity= O) | อุปสรรค/ภัยคุกคาม(Threats = T) |
|--|--|
| ๑.มีการส่งเสริม สนับสนุนผลิตภัณฑ์ในชุมชน ๒.อบรมให้ความรู้กลุ่มต่างๆ ๓.ส่งเสริม ปรับปรุงแหล่งท่องเที่ยว | ๑.วัยแรงงานจะไม่ได้เข้ามามีส่วนร่วมในการส่งเสริมในด้านต่างๆ ๒.การเกษตรขาดการพัฒนาอย่างต่อเนื่อง ๓.ปัญหาในเรื่องแหล่งน้ำในการเกษตร ๔.ขาดความชำนาญในการใช้สื่อออนไลน์ในการจำหน่ายสินค้า |

วิเคราะห์ปัจจัยภายนอก (External Analysis)

| โอกาส(Opportunity= O) | อุปสรรค/ภัยคุกคาม(Threats = T) |
|---|---|
| ๑.มีหน่วยงานให้การสนับสนุนส่งเสริมด้านอาชีพ เช่น มหาวิทยาลัยราชภัฏลำปาง สนง.พัฒนาชุมชนอำเภอ เป็นต้น | ๑.ราคาผลผลิตทางการเกษตรตกต่ำ ๒.มีการแข่งขันสูง ๓.การใช้ช่องทางสื่อออนไลน์ในการจำหน่ายสินค้า |

๔) การวิเคราะห์ SWOT ด้านการศึกษา

วิเคราะห์ปัจจัยภายใน (Internal Analysis)

| โอกาส(Opportunity= O) | อุปสรรค/ภัยคุกคาม(Threats = T) |
|---|--|
| ๑.มีการส่งเสริมสนับสนุนกิจกรรมเด็กก่อนวัยเรียนและปฐมศึกษา | ๑. ความเชื่อมั่นในสถานศึกษา ๒. การประชาสัมพันธ์ให้ประชาชนทราบในเรื่องการศึกษา |

วิเคราะห์ปัจจัยภายนอก (External Analysis)

| โอกาส(Opportunity= O) | อุปสรรค/ภัยคุกคาม(Threats = T) |
|--|--|
| ๑.มีหน่วยงาน หรือผู้มีจิตศรัทธามอบทุนการศึกษาให้นักเรียน | ๑.ค่านิยมในการนำบุตรหลานเข้าเรียนในตัวเมือง ๒.การเกิดโรคระบาดในเด็ก ทำให้ต้องหยุดการเรียนการสอน |

๕) การวิเคราะห์ SWOT ด้านสังคม

วิเคราะห์ปัจจัยภายใน (Internal Analysis)

| โอกาส(Opportunity= O) | อุปสรรค/ภัยคุกคาม(Threats = T) |
|--|--|
| ๑.มีการส่งเสริมสนับสนุนกิจกรรมเด็ก เยาวชน ๒.มีการส่งเสริมสนับสนุนกิจกรรม พัฒนา ศักยภาพผู้สูงอายุ ผู้พิการ ผู้ด้อยโอกาส ๓.การอนุรักษ์วัฒนธรรม ประเพณี วิถีชุมชน ๔.มีโบราณสถานทางวัฒนธรรมที่ควรค่าแก่การ อนุรักษ์ | ๑. งบประมาณมีอย่างจำกัด ๒. ขาดความร่วมมือจากกลุ่มเป้าหมาย |

วิเคราะห์ปัจจัยภายนอก (External Analysis)

| โอกาส(Opportunity= O) | อุปสรรค/ภัยคุกคาม(Threats = T) |
|---|--|
| ๑.มีสถานพยาบาลในชุมชน รพ.สต.บ้านช่วง และ รพ.สต.บ้านสันหลวง | ๑.สถานการณ์โรคระบาด เชื้อไวรัสโคโรนา (covid-๑๙) |

๖) การวิเคราะห์ SWOT ด้านเทคโนโลยี

วิเคราะห์ปัจจัยภายใน (Internal Analysis)

| โอกาส(Opportunity= O) | อุปสรรค/ภัยคุกคาม(Threats = T) |
|--|--|
| ๑.มีนโยบายการให้บริการอินเทอร์เน็ตตำบล | ๑. ขาดเจ้าหน้าที่ผู้มีความรู้ความชำนาญด้าน เทคโนโลยี ๒. การปรับปรุงแก้ไขระบบเทคโนโลยีต้องอาศัย หน่วยงานภายนอก |

วิเคราะห์ปัจจัยภายนอก (External Analysis)

| โอกาส(Opportunity= O) | อุปสรรค/ภัยคุกคาม(Threats = T) |
|---|---|
| ๑.มีการปรับใช้โปรแกรมต่างๆ อยู่เสมอ ๒.มีการอบรมให้ความรู้ด้านเทคโนโลยีอยู่เสมอ | ๑. สถานการณ์โรคระบาด เชื้อไวรัสโคโรนา (covid-๑๙) ทำให้ไม่ได้รับการอบรมเท่าที่ควร |

๗) การวิเคราะห์ SWOT ด้านผังเมือง

วิเคราะห์ปัจจัยภายใน (Internal Analysis)

| โอกาส(Opportunity= O) | อุปสรรค/ภัยคุกคาม(Threats = T) |
|--|---|
| ๑.อาคารมีความมั่นคงปลอดภัย ๒.มีสภาพแวดล้อมที่ดี ระบบสาธารณสุขปลอดภัยและ สาธารณูปการมีมาตรฐาน | ๑.อาคารสิ่งปลูกสร้างก่อนผังเมืองไม่มีความ มั่นคงปลอดภัย ๒.อาคารและสิ่งปลูกสร้างไม่มีการจัดผังเมือง เนื่องจากปลูกสร้างก่อน พรบ.ผังเมือง |

วิเคราะห์ปัจจัยภายนอก (External Analysis)

| โอกาส(Opportunity= O) | อุปสรรค/ภัยคุกคาม(Threats = T) |
|--|--------------------------------------|
| ๑.นโยบายรัฐบาลในการพัฒนาเมืองให้ก้าวหน้า | ๑. ประชาชนไม่ให้ความสำคัญกับผังเมือง |

ส่วนที่ ๓

การนำแผนพัฒนาท้องถิ่นไปสู่การปฏิบัติ

๑. ยุทธศาสตร์การพัฒนาและแผนงาน

| ที่ | ยุทธศาสตร์ | ด้าน | แผนงาน | หน่วยงาน รับผิดชอบหลัก | หน่วยงาน สนับสนุน |
|-----|---|--|--|---|---|
| ๑ | ด้านโครงสร้างพื้นฐาน | - บริการชุมชนและสังคม | - แผนงานเคหะและชุมชน - แผนงานอุตสาหกรรมและ การโยธา | - กองช่าง | - ทต.ปงยางคค - อบจ.ลำปาง - กรมส่งเสริม การปกครอง ส่วนท้องถิ่น - กรมทางหลวง |
| ๒ | ด้านการอนุรักษ์ ทรัพยากรธรรมชาติและ สิ่งแวดล้อม | - บริการชุมชนและสังคม - ด้านการเศรษฐกิจ | - แผนงานการรักษาความ สงบภายใน - แผนงานเคหะและชุมชน - แผนงานการเกษตร | - สำนักปลัดเทศบาล - กองช่าง | - สนง.ทรัพยากร น้ำฯ - สนง.ทรัพยากร บาดาล - กรมชลประทาน - สนง.พัฒนา ชุมชนอำเภอ/ จังหวัด - สนง.พมจ. |
| ๓ | ด้านการพัฒนาสังคม/ชุมชน | - บริหารทั่วไป - บริการชุมชนและสังคม - การดำเนินงานอื่นๆ | - บริหารงานทั่วไป - แผนงานการรักษาความ สงบภายใน - แผนงานการศึกษา - แผนงานสาธารณสุข - แผนงานสังคมสงเคราะห์ - แผนงานสร้างความเข้มแข็ง - แผนงานการศาสนา วัฒนธรรม และนันทนาการ - แผนงานขบกลาง | - สำนักปลัดเทศบาล - กองคลัง | - อำเภอห้างฉัตร - สนง.ปภ.จังหวัด ลำปาง/อำเภอ ห้างฉัตร |
| ๔ | ด้านการพัฒนาเศรษฐกิจ | - บริการชุมชนและสังคม | - แผนงานสร้างความเข้มแข็ง - แผนงานการศาสนา วัฒนธรรม และนันทนาการ - แผนงานการเกษตร | - สำนักปลัดเทศบาล | - สนง.วัฒนธรรม จังหวัดลำปาง - สำนักงานเกษตร อำเภอ/จังหวัด - รร.ในพื้นที่/กศน. ตำบล - ฯลฯ |
| ๕ | ด้านการพัฒนาการบริหาร และพัฒนาองค์กร | - บริการชุมชนและสังคม - บริหารทั่วไป | - แผนงานบริหารงานทั่วไป - แผนงานการรักษาความ สงบภายใน - แผนงานสาธารณสุข - แผนงานการศึกษา - แผนงานเคหะและชุมชน - แผนงานอุตสาหกรรมและ การโยธา | - สำนักปลัดเทศบาล - กองคลัง - กองช่าง | |
| รวม | ๕ ยุทธศาสตร์ | ๔ ด้าน | ๑๑ แผนงาน | ๑ สำนัก / ๒ กอง | |

๒. บัญชีโครงการพัฒนาท้องถิ่น

บัญชีสรุปโครงการพัฒนา
แผนพัฒนาท้องถิ่น (พ.ศ. ๒๕๖๖ - ๒๕๗๐)
เทศบาลตำบลปรางค์กู่ อำเภอห้วยฉัตร จังหวัดลำปาง

| ยุทธศาสตร์ | ปี พ.ศ. ๒๕๖๖ | | ปี พ.ศ. ๒๕๖๗ | | ปี พ.ศ. ๒๕๖๘ | | ปี พ.ศ. ๒๕๖๙ | | ปี พ.ศ. ๒๕๗๐ | | รวม ๕ ปี | |
|--|--------------|--------------------|--------------|--------------------|--------------|--------------------|--------------|--------------------|--------------|--------------------|--------------|----------------------|
| | จำนวนโครงการ | งบประมาณ (บาท) | จำนวนโครงการ | งบประมาณ (บาท) | จำนวนโครงการ | งบประมาณ (บาท) | จำนวนโครงการ | งบประมาณ (บาท) | จำนวนโครงการ | งบประมาณ (บาท) | จำนวนโครงการ | งบประมาณ (บาท) |
| ๑ ยุทธศาสตร์ด้านโครงสร้างพื้นฐาน | | | | | | | | | | | | |
| ๑.๑ แผนงานอุตสาหกรรมและการโยธา | ๒๐๐ | ๓๐๖,๔๓๕,๓๐๐ | ๑๗๘ | ๓๐๐,๘๕๔,๓๐๐ | ๑๕๘ | ๒๙๑,๙๑๕,๑๐๐ | ๑๔๗ | ๒๘๘,๕๖๐,๐๐๐ | ๑๒๑ | ๒๘๐,๒๕๖,๕๐๐ | ๘๐๔ | ๑,๔๖๘,๐๒๑,๒๐๐ |
| ๑.๒ แผนงานเคหะและชุมชน | ๑๖ | ๕,๘๐๐,๐๐๐ | ๑๓ | ๕,๒๐๐,๐๐๐ | ๑๔ | ๕,๔๐๐,๐๐๐ | ๑๓ | ๕,๒๐๐,๐๐๐ | ๑๓ | ๕,๒๐๐,๐๐๐ | ๖๙ | ๒๖,๘๐๐,๐๐๐ |
| ๑.๓ แผนงานการเกษตร | ๖ | ๑๑,๕๐๐,๐๐๐ | ๖ | ๑๑,๕๐๐,๐๐๐ | ๖ | ๑๑,๕๐๐,๐๐๐ | ๖ | ๑๑,๕๐๐,๐๐๐ | ๖ | ๑๑,๕๐๐,๐๐๐ | ๓๐ | ๕๗,๕๐๐,๐๐๐ |
| รวม | ๒๒๒ | ๓๒๓,๗๓๕,๓๐๐ | ๑๙๗ | ๓๑๗,๕๕๔,๓๐๐ | ๑๗๘ | ๓๐๘,๘๑๕,๑๐๐ | ๑๖๖ | ๓๐๕,๒๖๐,๐๐๐ | ๑๔๐ | ๒๙๖,๙๕๖,๕๐๐ | ๙๐๓ | ๑,๕๕๒,๓๒๑,๒๐๐ |
| ๒ ยุทธศาสตร์ด้านการอนุรักษ์ทรัพยากรธรรมชาติและสิ่งแวดล้อม | | | | | | | | | | | | |
| ๒.๑ แผนงานอุตสาหกรรมและการโยธา | ๑๓ | ๕,๖๕๐,๐๐๐ | ๓ | ๑,๓๐๐,๐๐๐ | ๑ | ๑๐๐,๐๐๐ | - | - | - | - | ๑๗ | ๗,๐๕๐,๐๐๐ |
| ๒.๒ แผนงานเคหะและชุมชน | ๔๖ | ๒,๐๙๖,๒๐๐ | - | - | ๔๖ | ๒,๐๙๖,๒๐๐ | - | - | ๔๖ | ๒,๐๙๕,๙๐๐ | ๑๓๘ | ๖,๒๘๘,๓๐๐ |
| ๒.๓ แผนงานรักษาความสงบภายใน | ๑ | ๓๐,๐๐๐ | ๑ | ๓๐,๐๐๐ | ๑ | ๓๐,๐๐๐ | ๑ | ๓๐,๐๐๐ | ๑ | ๓๐,๐๐๐ | ๕ | ๑๕๐,๐๐๐ |
| ๒.๔ แผนงานงานการเกษตร | ๕ | ๑๑๐,๐๐๐ | ๕ | ๑๑๐,๐๐๐ | ๕ | ๑๑๐,๐๐๐ | ๕ | ๑๑๐,๐๐๐ | ๕ | ๑๑๐,๐๐๐ | ๒๕ | ๕๕๐,๐๐๐ |
| รวม | ๖๕ | ๗,๘๘๖,๒๐๐ | ๙ | ๑,๔๔๐,๐๐๐ | ๕๓ | ๒,๓๓๖,๒๐๐ | ๖ | ๑๔๐,๐๐๐ | ๕๒ | ๒,๒๓๕,๙๐๐ | ๑๘๕ | ๑๔,๐๓๔,๓๐๐ |
| ๓ ยุทธศาสตร์ด้านการพัฒนาสังคม/ชุมชน | | | | | | | | | | | | |
| ๓.๑ แผนงานงบกลาง | ๕ | ๔๐,๖๐๐,๐๐๐ | ๕ | ๔๐,๖๐๐,๐๐๐ | ๕ | ๔๐,๖๐๐,๐๐๐ | ๕ | ๔๐,๖๐๐,๐๐๐ | ๕ | ๔๐,๖๐๐,๐๐๐ | ๒๕ | ๒๐๓,๐๐๐,๐๐๐ |
| ๓.๒ แผนงานบริหารทั่วไป | ๑ | ๕๐,๐๐๐ | ๑ | ๕๐,๐๐๐ | ๑ | ๕๐,๐๐๐ | ๑ | ๕๐,๐๐๐ | ๑ | ๕๐,๐๐๐ | ๕ | ๒๕๐,๐๐๐ |
| ๓.๓ แผนงานรักษาความสงบภายใน | ๓ | ๑๓๕,๐๐๐ | ๓ | ๑๓๕,๐๐๐ | ๓ | ๑๓๕,๐๐๐ | ๓ | ๑๓๕,๐๐๐ | ๓ | ๑๓๕,๐๐๐ | ๑๕ | ๖๗๕,๐๐๐ |
| ๓.๔ แผนงานการศึกษา | ๒๕ | ๒,๓๕๕,๐๐๐ | ๒๕ | ๒,๓๕๕,๐๐๐ | ๒๕ | ๒,๓๕๕,๐๐๐ | ๒๕ | ๒,๓๕๕,๐๐๐ | ๒๕ | ๒,๓๕๕,๐๐๐ | ๑๒๕ | ๑๑,๗๗๕,๐๐๐ |
| ๓.๕ แผนงานสาธารณสุข | ๑๒ | ๕๔๕,๐๐๐ | ๑๒ | ๕๔๕,๐๐๐ | ๑๒ | ๕๔๕,๐๐๐ | ๑๒ | ๕๔๕,๐๐๐ | ๑๒ | ๕๔๕,๐๐๐ | ๖๐ | ๒,๗๗๕,๐๐๐ |
| ๓.๖ แผนงานสังคมสงเคราะห์ | ๕ | ๒๖๗,๐๐๐ | ๕ | ๒๖๗,๐๐๐ | ๕ | ๒๖๗,๐๐๐ | ๕ | ๒๖๗,๐๐๐ | ๕ | ๒๖๗,๐๐๐ | ๒๕ | ๑,๓๓๕,๐๐๐ |
| ๓.๗ แผนงานสร้างความเข้มแข็งของชุมชน | ๘ | ๒๕๕,๐๐๐ | ๘ | ๒๕๕,๐๐๐ | ๘ | ๒๕๕,๐๐๐ | ๘ | ๒๕๕,๐๐๐ | ๘ | ๒๕๕,๐๐๐ | ๔๐ | ๑,๒๗๕,๐๐๐ |
| ๓.๘ แผนงานศาสนา วัฒนธรรม และนันทนาการ | ๑๕ | ๘๑๗,๐๐๐ | ๑๕ | ๘๑๗,๐๐๐ | ๑๕ | ๘๑๗,๐๐๐ | ๑๕ | ๘๑๗,๐๐๐ | ๑๕ | ๘๑๗,๐๐๐ | ๗๕ | ๓,๘๗๓,๐๐๐ |
| ๓.๙ แผนงานการเกษตร | ๘ | ๘๐๕,๕๐๐ | ๘ | ๘๐๕,๕๐๐ | ๘ | ๘๐๕,๕๐๐ | ๘ | ๘๐๕,๕๐๐ | ๘ | ๘๐๕,๕๐๐ | ๔๐ | ๔,๐๒๗,๕๐๐ |
| รวม | ๘๒ | ๔๕,๘๒๙,๕๐๐ | ๘๒ | ๔๕,๘๒๙,๕๐๐ | ๘๒ | ๔๕,๘๒๙,๕๐๐ | ๘๒ | ๔๕,๘๒๙,๕๐๐ | ๘๒ | ๔๕,๖๑๗,๕๐๐ | ๔๑๐ | ๒๒๘,๙๓๕,๕๐๐ |

๒. บัญชีโครงการพัฒนาท้องถิ่น

บัญชีสรุปโครงการพัฒนา
แผนพัฒนาท้องถิ่น (พ.ศ. ๒๕๖๖ - ๒๕๗๐)
เทศบาลตำบลปรางค์กู่ อำเภอห้วยฉัตร จังหวัดลำปาง

| ยุทธศาสตร์ | ปี พ.ศ. ๒๕๖๖ | | ปี พ.ศ. ๒๕๖๗ | | ปี พ.ศ. ๒๕๖๘ | | ปี พ.ศ. ๒๕๖๙ | | ปี พ.ศ. ๒๕๗๐ | | รวม ๕ ปี | |
|--|--------------|------------------|--------------|------------------|--------------|------------------|--------------|------------------|--------------|------------------|--------------|-------------------|
| | จำนวนโครงการ | งบประมาณ (บาท) | จำนวนโครงการ | งบประมาณ (บาท) | จำนวนโครงการ | งบประมาณ (บาท) | จำนวนโครงการ | งบประมาณ (บาท) | จำนวนโครงการ | งบประมาณ (บาท) | จำนวนโครงการ | งบประมาณ (บาท) |
| ๔ ยุทธศาสตร์ด้านการพัฒนาเศรษฐกิจ | | | | | | | | | | | - | - |
| ๔.๑ แผนงานสร้างความเข้มแข็งของชุมชน | ๑๑ | ๑๕๐,๐๐๐ | ๑๑ | ๑๕๐,๐๐๐ | ๑๑ | ๑๕๐,๐๐๐ | ๑๑ | ๑๕๐,๐๐๐ | ๑๑ | ๑๕๐,๐๐๐ | ๕๕ | ๗๕๐,๐๐๐ |
| ๔.๒ แผนงานศาสนา วัฒนธรรม และนันทนาการ | ๔ | ๘๐,๐๐๐ | ๔ | ๘๐,๐๐๐ | ๔ | ๘๐,๐๐๐ | ๔ | ๘๐,๐๐๐ | ๔ | ๘๐,๐๐๐ | ๒๐ | ๔๐๐,๐๐๐ |
| ๔.๓ แผนงานการเกษตร | ๑๑ | ๒๑๐,๐๐๐ | ๑๑ | ๒๑๐,๐๐๐ | ๑๑ | ๒๑๐,๐๐๐ | ๑๑ | ๒๑๐,๐๐๐ | ๑๑ | ๒๑๐,๐๐๐ | ๕๕ | ๑,๐๕๐,๐๐๐ |
| รวม | ๒๖ | ๔๔๐,๐๐๐ | ๒๖ | ๔๔๐,๐๐๐ | ๒๖ | ๔๔๐,๐๐๐ | ๒๖ | ๔๔๐,๐๐๐ | ๒๖ | ๔๔๐,๐๐๐ | ๑๓๐ | ๒,๒๐๐,๐๐๐ |
| ๕ ยุทธศาสตร์ด้านการบริหารและพัฒนาองค์กร | | | | | | | | | | | - | - |
| ๕.๑ แผนงานบริหารทั่วไป | ๑๘ | ๔,๐๘๕,๐๐๐ | ๑๘ | ๔,๐๘๕,๐๐๐ | ๑๘ | ๔,๐๘๕,๐๐๐ | ๑๘ | ๔,๐๘๕,๐๐๐ | ๑๘ | ๔,๐๘๕,๐๐๐ | ๙๐ | ๒๐,๔๒๕,๐๐๐ |
| ๕.๒ แผนงานรักษาความสงบภายใน | ๑ | ๔๐,๐๐๐ | ๑ | ๔๐,๐๐๐ | ๑ | ๔๐,๐๐๐ | ๑ | ๔๐,๐๐๐ | ๑ | ๔๐,๐๐๐ | ๕ | ๒๐๐,๐๐๐ |
| ๕.๓ แผนงานสาธารณสุข | ๑ | ๓๐,๐๐๐ | ๑ | ๓๐,๐๐๐ | ๑ | ๓๐,๐๐๐ | ๑ | ๓๐,๐๐๐ | ๑ | ๓๐,๐๐๐ | ๕ | ๑๕๐,๐๐๐ |
| ๕.๔ แผนงานการเกษตร | ๑ | ๕๐,๐๐๐ | ๑ | ๕๐,๐๐๐ | ๑ | ๕๐,๐๐๐ | ๑ | ๕๐,๐๐๐ | ๑ | ๕๐,๐๐๐ | ๕ | ๒๕๐,๐๐๐ |
| รวม | ๒๑ | ๔,๒๐๕,๐๐๐ | ๒๑ | ๔,๒๐๕,๐๐๐ | ๒๑ | ๔,๒๐๕,๐๐๐ | ๒๑ | ๔,๒๐๕,๐๐๐ | ๒๑ | ๔,๒๐๕,๐๐๐ | ๑๐๕ | ๒๑,๐๒๕,๐๐๐ |
| รวมทั้งสิ้น | ๔๗ | ๓,๘๖๕,๐๐๐ | ๓๓ | ๓,๖๕๐,๐๐๐ | ๓๖ | ๓,๖๕๐,๐๐๐ | ๓๖ | ๓,๖๕๐,๐๐๐ | ๓๖ | ๓,๖๕๐,๐๐๐ | ๑๓๕ | ๑,๘๖๕,๐๐๐ |

บัญชีสรุปโครงการ ที่นำมาจากแผนพัฒนาหมู่บ้านและแผนชุมชน
เทศบาลตำบลปงยางคก อำเภอห้างฉัตร จังหวัดลำปาง

| โครงการพัฒนาที่นำมาจากแผนพัฒนา หมู่บ้านและแผนพัฒนาชุมชน | ปี ๒๕๖๖ | | ปี ๒๕๖๗ | | ปี ๒๕๖๘ | | ปี ๒๕๖๙ | | ปี ๒๕๗๐ | | รวม ๕ ปี | |
|--|------------------|-------------------|------------------|-------------------|------------------|-------------------|------------------|-------------------|------------------|-------------------|------------------|-------------------|
| | จำนวน โครงการ | งบประมาณ (บาท) | จำนวน โครงการ | งบประมาณ (บาท) | จำนวน โครงการ | งบประมาณ (บาท) | จำนวน โครงการ | งบประมาณ (บาท) | จำนวน โครงการ | งบประมาณ (บาท) | จำนวน โครงการ | งบประมาณ (บาท) |
| | ๕๔ | ๘,๒๑๐,๓๑๓ | ๓๗ | ๓,๖๔๙,๐๑๓ | ๓๓ | ๒,๓๖๗,๐๑๓ | ๓๒ | ๑,๙๙๐,๐๑๓ | ๓๒ | ๒,๖๑๕,๐๑๓ | ๑๘๘ | ๑๘,๘๓๑,๓๖๕ |
| รวมทั้งสิ้น | ๕๔ | ๘,๒๑๐,๓๑๓ | ๓๗ | ๓,๖๔๙,๐๑๓ | ๓๓ | ๒,๓๖๗,๐๑๓ | ๓๒ | ๑,๙๙๐,๐๑๓ | ๓๒ | ๒,๖๑๕,๐๑๓ | ๑๘๘ | ๑๘,๘๓๑,๓๖๕ |

รายละเอียดโครงการพัฒนา
แผนพัฒนาท้องถิ่น (พ.ศ. ๒๕๖๖ - ๒๕๗๐)
เทศบาลตำบลปายangk อำเภอกำแพงแสน จังหวัดลำปาง

ก. ยุทธศาสตร์จังหวัดที่ ๔ สังคม คุณภาพชีวิต ความมั่นคง และทรัพยากรธรรมชาติและสิ่งแวดล้อม

ข. ยุทธศาสตร์การพัฒนาขององค์กรปกครองส่วนท้องถิ่นในเขตจังหวัด ยุทธศาสตร์ที่ ๑ ด้านการพัฒนาโครงสร้างพื้นฐาน

๑. ยุทธศาสตร์การพัฒนาที่ ๑ ด้านพัฒนาโครงสร้างพื้นฐาน

๑.๑ แผนงานอุตสาหกรรมและการโยธา

| ที่ | โครงการ | วัตถุประสงค์ | เป้าหมาย (ผลผลิตของโครงการ) | งบประมาณ | | | | | ตัวชี้วัด (KPI) | ผลที่คาดว่าจะได้รับ | หน่วยงาน รับผิดชอบหลัก |
|-----|---|---|---|---------------|---------------|---------------|---------------|---------------|---|---|---------------------------|
| | | | | ๒๕๖๖ (บาท) | ๒๕๖๗ (บาท) | ๒๕๖๘ (บาท) | ๒๕๖๙ (บาท) | ๒๕๗๐ (บาท) | | | |
| ๑ | ประเภทก่อสร้างถนนคอนกรีตเสริมเหล็ก โครงการงานก่อสร้างถนนคอนกรีตเสริมเหล็ก หมู่ที่ ๑ บ้านสันหนองง ขอบ้านนายเกษม ยาสุวรรณ | เพื่อให้มีถนนสำหรับใช้ ในการ คมนาคม สัญจร สะดวก ปลอดภัย | ขนาดกว้าง ๓.๕๐ เมตร หนา ๐.๑๕ เมตร ยาว ๕๐.๐๐ เมตร ขนาดพื้นที่ไม่น้อยกว่า ๑๗๕.๐๐ ตารางเมตร รายละเอียดตามแบบมาตรฐาน งานทางสำหรับบึงค์กร ปกครองส่วนท้องถิ่น | - | ๑๐๕,๐๐๐ | - | - | - | ประชาชนร้อยละ ๗๐ ที่สัญจรไป มาได้รับความ สะดวก | ประชาชนได้รับ ความปลอดภัย จากการใช้ถนน สัญจรไปมา | กองช่าง |
| ๒ | โครงการงานก่อสร้างถนนคอนกรีตเสริมเหล็ก หมู่ที่ ๑ บ้านสันหนองง ขอบ้านนายประเสริฐ | เพื่อให้มีถนนสำหรับใช้ ในการ คมนาคม สัญจร สะดวก ปลอดภัย | ขนาดกว้าง ๓.๐๐ เมตร หนา ๐.๑๕ เมตร ยาว ๘๐.๐๐ เมตร ขนาดพื้นที่ไม่น้อยกว่า ๒๔๐.๐๐ ตารางเมตร รายละเอียดตามแบบมาตรฐาน งานทางสำหรับบึงค์กร ปกครองส่วนท้องถิ่น | - | - | ๑๔๔,๐๐๐ | - | - | ประชาชนร้อยละ ๗๐ ที่สัญจรไป มาได้รับความ สะดวก | ประชาชนได้รับ ความปลอดภัย จากการใช้ถนน สัญจรไปมา | กองช่าง |

รายละเอียดโครงการพัฒนา
แผนพัฒนาท้องถิ่น (พ.ศ. ๒๕๖๖ - ๒๕๗๐)
เทศบาลตำบลปายangk อำเภอกำแพงแสน จังหวัดลำปาง

ก. ยุทธศาสตร์จังหวัดที่ ๔ สังคม คุณภาพชีวิต ความมั่นคง และทรัพยากรธรรมชาติและสิ่งแวดล้อม

ข. ยุทธศาสตร์การพัฒนาขององค์กรปกครองส่วนท้องถิ่นในเขตจังหวัด ยุทธศาสตร์ที่ ๑ ด้านการพัฒนาโครงสร้างพื้นฐาน

๑. ยุทธศาสตร์การพัฒนาที่ ๑ ด้านการพัฒนาโครงสร้างพื้นฐาน

๑.๑ แผนงานอุตสาหกรรมและการโยธา

| ที่ | โครงการ | วัตถุประสงค์ | เป้าหมาย (ผลผลิตของโครงการ) | งบประมาณ | | | | | ตัวชี้วัด (KPI) | ผลที่คาดว่าจะได้รับ | หน่วยงาน รับผิดชอบหลัก |
|-----|--|---|--|---------------|---------------|---------------|---------------|---------------|--|---|---------------------------|
| | | | | ๒๕๖๖ (บาท) | ๒๕๖๗ (บาท) | ๒๕๖๘ (บาท) | ๒๕๖๙ (บาท) | ๒๕๗๐ (บาท) | | | |
| ๓ | โครงการขยายไหล่ทางคอนกรีตเสริมเหล็ก หมู่ที่ ๒ บ้านทุ่งบ่อแป้น สายหลักในหมู่บ้าน | เพื่อให้มีถนนสำหรับการใช้การคมนาคมสัญจรสะดวกปลอดภัย | ขนาดกว้าง ๐.๖๐ เมตร หนา ๐.๑๐ - ๐.๑๕ เมตร ยาว ๘๐๐.๐๐ เมตร ทั้ง ๒ ข้าง ขนาดพื้นที่ไม่น้อยกว่า ๙๖๐.๐๐ ตารางเมตร รายละเอียดตามแบบมาตรฐานงานทางสำหรับองค์กรปกครองส่วนท้องถิ่น | - | ๕๗๖,๐๐๐ | - | - | - | ประชาชนร้อยละ ๗๐ ที่สัญจรไปมาได้รับความสะดวก | ประชาชนได้รับความปลอดภัยจากการใช้ถนนสัญจรไปมา | กองช่าง |
| ๔ | โครงการงานก่อสร้างถนนคอนกรีตเสริมเหล็ก หมู่ที่ ๒ บ้านทุ่งบ่อแป้น ข้างบ้านนายอรุณ ปินใจ ถึงทุ่งนา | เพื่อให้มีถนนสำหรับการคมนาคมสัญจร สะดวกปลอดภัย | ขนาดกว้าง ๓.๐๐ เมตร หนา ๐.๑๕ เมตร ยาว ๒๐๐.๐๐ เมตร ขนาดพื้นที่ไม่น้อยกว่า ๖๐๐.๐๐ ตารางเมตร รายละเอียดตามแบบมาตรฐานงานทางสำหรับองค์กรปกครองส่วนท้องถิ่น | - | - | ๓๖๐,๐๐๐ | - | - | ประชาชนร้อยละ ๗๐ ที่สัญจรไปมาได้รับความสะดวก | ประชาชนได้รับความปลอดภัยจากการใช้ถนนสัญจรไปมา | กองช่าง |

รายละเอียดโครงการพัฒนา
แผนพัฒนาท้องถิ่น (พ.ศ. ๒๕๖๖ - ๒๕๗๐)
เทศบาลตำบลปายคอก อำเภอกำแพงแสน จังหวัดลำปาง

ก. ยุทธศาสตร์จังหวัดที่ ๔ สังคม คุณภาพชีวิต ความมั่นคง และทรัพยากรธรรมชาติและสิ่งแวดล้อม

ข. ยุทธศาสตร์การพัฒนาขององค์กรปกครองส่วนท้องถิ่นในเขตจังหวัด ยุทธศาสตร์ที่ ๑ ด้านการพัฒนาโครงสร้างพื้นฐาน

๑. ยุทธศาสตร์การพัฒนาที่ ๑ ด้านการพัฒนาโครงสร้างพื้นฐาน

๑.๑ แผนงานอุตสาหกรรมและการโยธา

| ที่ | โครงการ | วัตถุประสงค์ | เป้าหมาย (ผลผลิตของโครงการ) | งบประมาณ | | | | | ตัวชี้วัด (KPI) | ผลที่คาดว่าจะได้รับ | หน่วยงาน รับผิดชอบหลัก |
|-----|--|--|--|---------------|---------------|---------------|---------------|---------------|--|---|---------------------------|
| | | | | ๒๕๖๖ (บาท) | ๒๕๖๗ (บาท) | ๒๕๖๘ (บาท) | ๒๕๖๙ (บาท) | ๒๕๗๐ (บาท) | | | |
| ๕ | โครงการงานก่อสร้างถนนคอนกรีต เสริมเหล็ก หมู่ที่ ๒ บ้านทุ่งบ่อแป้น เส้นบ้านนางมูทิตา อินตะแก้ว | เพื่อให้มีถนนสำหรับใช้ในการคมนาคม สัญจร สะดวกปลอดภัย | ขนาดกว้าง ๓.๐๐ เมตร หนา ๐.๑๕ เมตร ยาว ๒๕๐.๐๐ เมตร ขนาดพื้นที่ไม่น้อยกว่า ๗๕๐.๐๐ ตารางเมตร รายละเอียดตามแบบมาตรฐานงานทางสำหรับองค์กรปกครองส่วนท้องถิ่น | - | - | ๕๕๐,๐๐๐ | - | - | ประชาชนร้อยละ ๗๐ ที่สัญจรไปมาได้รับความสะดวก | ประชาชนได้รับความปลอดภัยจากการใช้ถนนสัญจรไปมา | กองช่าง |
| ๖ | โครงการงานก่อสร้างถนนคอนกรีต เสริมเหล็ก หมู่ที่ ๒ บ้านทุ่งบ่อแป้น เข้าบ้านนายแสวง พรหมสุรินทร์ | เพื่อให้มีถนนสำหรับใช้ในการคมนาคม สัญจร สะดวกปลอดภัย | ขนาดกว้าง ๓.๐๐ เมตร หนา ๐.๑๕ เมตร ยาว ๓๐๐.๐๐ เมตร ขนาดพื้นที่ไม่น้อยกว่า ๙๐๐.๐๐ ตารางเมตร รายละเอียดตามแบบมาตรฐานงานทางสำหรับองค์กรปกครองส่วนท้องถิ่น | - | - | ๕๒๐,๐๐๐ | - | - | ประชาชนร้อยละ ๗๐ ที่สัญจรไปมาได้รับความสะดวก | ประชาชนได้รับความปลอดภัยจากการใช้ถนนสัญจรไปมา | กองช่าง |

รายละเอียดโครงการพัฒนา
แผนพัฒนาท้องถิ่น (พ.ศ. ๒๕๖๖ - ๒๕๗๐)
เทศบาลตำบลปาย่างคอก อำเภอห้างฉัตร จังหวัดลำปาง

ก. ยุทธศาสตร์จังหวัดที่ ๔ สังคม คุณภาพชีวิต ความมั่นคง และทรัพยากรธรรมชาติและสิ่งแวดล้อม

ข. ยุทธศาสตร์การพัฒนาขององค์กรปกครองส่วนท้องถิ่นในเขตจังหวัด ยุทธศาสตร์ที่ ๑ ด้านการพัฒนาโครงสร้างพื้นฐาน

๑. ยุทธศาสตร์การพัฒนาที่ ๑ ด้านการพัฒนาโครงสร้างพื้นฐาน

๑.๑ แผนงานอุตสาหกรรมและการโยธา

| ที่ | โครงการ | วัตถุประสงค์ | เป้าหมาย (ผลผลิตของโครงการ) | งบประมาณ | | | | | ตัวชี้วัด (KPI) | ผลที่คาดว่าจะได้รับ | หน่วยงาน รับผิดชอบหลัก |
|-----|---|---|---|---------------|---------------|---------------|---------------|---------------|--|---|---------------------------|
| | | | | ๒๕๖๖ (บาท) | ๒๕๖๗ (บาท) | ๒๕๖๘ (บาท) | ๒๕๖๙ (บาท) | ๒๕๗๐ (บาท) | | | |
| ๗ | โครงการก่อสร้างถนนคอนกรีตเสริมเหล็ก หมู่ที่ ๒ บ้านทุ่งบ่อแป้น บริเวณบ้านนายเฉลิม ถึงถนนนาตอน | เพื่อให้มีถนนสำหรับการใช้ในการคมนาคมสัญจรสะดวกปลอดภัย | ขนาดกว้าง ๓.๕๐ เมตร หนา ๐.๑๕ เมตร ยาว ๒๐๐.๐๐ เมตร ขนาดพื้นที่ไม่น้อยกว่า ๗๐๐.๐๐ ตารางเมตร รายละเอียดตามแบบมาตรฐานงานทางสำหรับองค์กรปกครองส่วนท้องถิ่น | - | - | - | - | ๔๒๐,๐๐๐ | ประชาชนร้อยละ ๗๐ ที่สัญจรไปมาได้รับความสะดวก | ประชาชนได้รับความปลอดภัยจากการใช้ถนนสัญจรไปมา | กองช่าง |
| ๘ | โครงการก่อสร้างถนนคอนกรีตเสริมเหล็ก หมู่ที่ ๓ บ้านสันหลวง บริเวณหลังโรงเรียนสุทัน พร้อมวางท่อลำเหมืองส่งน้ำ | เพื่อให้มีถนนสำหรับการใช้ในการคมนาคมสัญจรสะดวกปลอดภัย | ขนาดกว้าง ๓.๐๐ - ๔.๐๐ เมตร ยาว ๑๑๐.๐๐ เมตร หนา ๐.๑๕ เมตร ขนาดพื้นที่ไม่น้อยกว่า ๔๔๐.๐๐ ตารางเมตร พร้อมวางท่อระบายน้ำ คสล. พร้อมฝาดะแกรงเหล็ก รายละเอียดตามแบบมาตรฐานงานทางสำหรับองค์กรปกครองส่วนท้องถิ่น | ๒๖๔,๐๐๐ | - | - | - | - | ประชาชนร้อยละ ๗๐ ที่สัญจรไปมาได้รับความสะดวก | ประชาชนได้รับความปลอดภัยจากการใช้ถนนสัญจรไปมา | กองช่าง |

รายละเอียดโครงการพัฒนา
แผนพัฒนาท้องถิ่น (พ.ศ. ๒๕๖๖ - ๒๕๗๐)
เทศบาลตำบลปาย่างคอก อำเภอห้างฉัตร จังหวัดลำปาง

ก. ยุทธศาสตร์จังหวัดที่ ๔ สังคม คุณภาพชีวิต ความมั่นคง และทรัพยากรธรรมชาติและสิ่งแวดล้อม

ข. ยุทธศาสตร์การพัฒนาขององค์กรปกครองส่วนท้องถิ่นในเขตจังหวัด ยุทธศาสตร์ที่ ๑ ด้านการพัฒนาโครงสร้างพื้นฐาน

๑. ยุทธศาสตร์การพัฒนาที่ ๑ ด้านการพัฒนาโครงสร้างพื้นฐาน

๑.๑ แผนงานอุตสาหกรรมและการโยธา

| ที่ | โครงการ | วัตถุประสงค์ | เป้าหมาย (ผลผลิตของโครงการ) | งบประมาณ | | | | | ตัวชี้วัด (KPI) | ผลที่คาดว่าจะได้รับ | หน่วยงาน รับผิดชอบหลัก |
|-----|--|---|--|---------------|---------------|---------------|---------------|---------------|--|---|---------------------------|
| | | | | ๒๕๖๖ (บาท) | ๒๕๖๗ (บาท) | ๒๕๖๘ (บาท) | ๒๕๖๙ (บาท) | ๒๕๗๐ (บาท) | | | |
| ๙ | โครงการก่อสร้างถนนคอนกรีตเสริมเหล็ก หมู่ที่ ๓ บ้านสันหลวง หน้าโรงงานอิฐมอญนายสุทัศน์ ถึงบ้านนายสุทิน มาวิเลิศ | เพื่อให้มีถนนสำหรับการใช้ในการคมนาคมสัญจรสะดวกปลอดภัย | ขนาดกว้าง ๒.๕๐ - ๓.๐๐ เมตร ยาว ๕๐๐.๐๐ เมตร หน้า ๐.๑๕ เมตร ขนาดพื้นที่ไม่น้อยกว่า ๑,๕๐๐.๐๐ ตารางเมตรรายละเอียดตามแบบมาตรฐานงานทางสำหรับองค์กรปกครองส่วนท้องถิ่น | ๙๐๐,๐๐๐ | - | - | - | - | ประชาชนร้อยละ ๗๐ ที่สัญจรไปมาได้รับความสะดวก | ประชาชนได้รับความปลอดภัยจากการใช้ถนนสัญจรไปมา | กองช่าง |
| ๑๐ | โครงการก่อสร้างถนนคอนกรีตเสริมเหล็ก หมู่ที่ ๔ บ้านสันบุญเรือง จากก้านอินแก้ว ถึงบ้านกาตโป่ง/บ้านหนองห้า ต.ปงแสนทอง | เพื่อให้มีถนนสำหรับการใช้ในการคมนาคมสัญจรสะดวกปลอดภัย | ขนาดผิวจราจรกว้าง ๔.๐๐ เมตร ยาว ๒๐๐.๐๐ เมตร หน้า ๐.๑๕ เมตร ขนาดพื้นที่ไม่น้อยกว่า ๘๐๐.๐๐ ตารางเมตรรายละเอียดตามแบบมาตรฐานงานทางสำหรับองค์กรปกครองส่วนท้องถิ่น | ๔๘๐,๐๐๐ | - | - | - | - | ประชาชนร้อยละ ๗๐ ที่สัญจรไปมาได้รับความสะดวก | ประชาชนได้รับความปลอดภัยจากการใช้ถนนสัญจรไปมา | กองช่าง |

รายละเอียดโครงการพัฒนา
แผนพัฒนาท้องถิ่น (พ.ศ. ๒๕๖๖ - ๒๕๗๐)
เทศบาลตำบลปายangk อำเภอกำแพงชัย จังหวัดลำปาง

ก. ยุทธศาสตร์จังหวัดที่ ๔ สังคม คุณภาพชีวิต ความมั่นคง และทรัพยากรธรรมชาติและสิ่งแวดล้อม

ข. ยุทธศาสตร์การพัฒนาขององค์กรปกครองส่วนท้องถิ่นในเขตจังหวัด ยุทธศาสตร์ที่ ๑ ด้านการพัฒนาโครงสร้างพื้นฐาน

๑. ยุทธศาสตร์การพัฒนาที่ ๑ ด้านการพัฒนาโครงสร้างพื้นฐาน

๑.๑ แผนงานอุตสาหกรรมและการโยธา

| ที่ | โครงการ | วัตถุประสงค์ | เป้าหมาย (ผลผลิตของโครงการ) | งบประมาณ | | | | | ตัวชี้วัด (KPI) | ผลที่คาดว่าจะได้รับ | หน่วยงาน รับผิดชอบหลัก |
|-----|---|---|---|---------------|---------------|---------------|---------------|---------------|---|---|---------------------------|
| | | | | ๒๕๖๖ (บาท) | ๒๕๖๗ (บาท) | ๒๕๖๘ (บาท) | ๒๕๖๙ (บาท) | ๒๕๗๐ (บาท) | | | |
| ๑๑ | โครงการก่อสร้างถนนคอนกรีตเสริมเหล็กทับบน ท่อน้ำลอด หมู่ที่ ๔ บ้านสันบุญเรือง บริเวณสาย สายหน้าโรงอัฐจ่าตั้ง เชื่อมหมู่บ้านสันบุญเรืองกับ หมู่บ้านกาดโป่ง - หมู่บ้านหนองห้า อำเภอมือง | เพื่อให้มีถนนสำหรับการใช้ใ นการคมนาคมสัญจรสะดวก ปลอดภัย | ขนาดผิวจราจรกว้าง ๔.๐๐ เมตร ยาว ๔๐๐.๐๐ เมตร หนา ๐.๑๕ เมตร ขนาดพื้นที่ไม่ น้อยกว่า ๑,๖๐๐.๐๐ ตาราง เมตร รายละเอียดตามแบบ มาตรฐานงานทางสำหรับ องค์กรปกครองส่วนท้องถิ่น | ๙๖๐,๐๐๐ | - | - | - | - | ประชาชนร้อยละ ๗๐ ที่สัญจรไป มาได้รับความ สะดวก | ประชาชนได้รับ ความปลอดภัย จากการใช้ถนน สัญจรไปมา | กองช่าง |
| ๑๒ | โครงการก่อสร้างถนนคอนกรีตเสริมเหล็ก หมู่ที่ ๔ บ้านสันบุญเรือง จากโรงงานนางศรีวรรณ สัน ชมพู - ถึงบ้านนายชัยพล นันตาตุก | เพื่อให้มีถนนสำหรับการใช้ใ นการคมนาคมสัญจรสะดวก ปลอดภัย | ขนาดผิวจราจรกว้าง ๓.๐๐ เมตร ยาว ๒๐๐.๐๐ เมตร หนา ๐.๑๕ เมตร ขนาดพื้นที่ ไม่น้อยกว่า ๖๐๐.๐๐ ตาราง เมตร รายละเอียดตามแบบ มาตรฐานงานทางสำหรับ องค์กรปกครองส่วนท้องถิ่น | - | - | - | ๓๖๐,๐๐๐ | - | ประชาชนร้อยละ ๗๐ ที่สัญจรไป มาได้รับความ สะดวก | ประชาชนได้รับ ความปลอดภัย จากการใช้ถนน สัญจรไปมา | กองช่าง |

รายละเอียดโครงการพัฒนา
แผนพัฒนาท้องถิ่น (พ.ศ. ๒๕๖๖ - ๒๕๗๐)
เทศบาลตำบลปาย่างคอก อำเภอห้างฉัตร จังหวัดลำปาง

ก. ยุทธศาสตร์จังหวัดที่ ๔ สังคม คุณภาพชีวิต ความมั่นคง และทรัพยากรธรรมชาติและสิ่งแวดล้อม

ข. ยุทธศาสตร์การพัฒนาขององค์กรปกครองส่วนท้องถิ่นในเขตจังหวัด ยุทธศาสตร์ที่ ๑ ด้านการพัฒนาโครงสร้างพื้นฐาน

๑. ยุทธศาสตร์การพัฒนาที่ ๑ ด้านการพัฒนาโครงสร้างพื้นฐาน

๑.๑ แผนงานอุตสาหกรรมและการโยธา

| ที่ | โครงการ | วัตถุประสงค์ | เป้าหมาย (ผลผลิตของโครงการ) | งบประมาณ | | | | | ตัวชี้วัด (KPI) | ผลที่คาดว่าจะได้รับ | หน่วยงาน รับผิดชอบหลัก |
|-----|---|---|--|---------------|---------------|---------------|---------------|---------------|--|---|---------------------------|
| | | | | ๒๕๖๖ (บาท) | ๒๕๖๗ (บาท) | ๒๕๖๘ (บาท) | ๒๕๖๙ (บาท) | ๒๕๗๐ (บาท) | | | |
| ๑๓ | โครงการก่อสร้างถนนคอนกรีตเสริมเหล็ก หมู่ที่ ๕ บ้านต้นคำ - ม่วงชุม เพื่อการเกษตร | เพื่อให้มีถนนสำหรับการใช้ในการคมนาคมสัญจรสะดวกปลอดภัย | ขนาดกว้าง ๓.๐๐ เมตร ยาว ๒๕๐.๐๐ เมตร หนา ๐.๑๕ เมตร ขนาดพื้นที่ไม่น้อยกว่า ๗๕๐.๐๐ ตารางเมตร รายละเอียดตามแบบมาตรฐานงานทางสำหรับองค์กรปกครองส่วนท้องถิ่น | ๔๕๐,๐๐๐ | - | - | - | - | ประชาชนร้อยละ ๗๐ ที่สัญจรไปมาได้รับความสะดวก | ประชาชนได้รับความปลอดภัยจากการใช้ถนนสัญจรไปมา | กองช่าง |
| ๑๔ | โครงการขยายไหล่ทางคอนกรีตเสริมเหล็ก หมู่ที่ ๕ บ้านต้นคำ - ม่วงชุม ถนนสายหลักภายในหมู่บ้าน | เพื่อให้มีถนนสำหรับการใช้ในการคมนาคมสัญจรสะดวกปลอดภัย | ขนาดกว้าง ๑.๐๐ เมตร หนา ๐.๑๐ - ๐.๑๕ เมตร ยาว ๘๐๐.๐๐ เมตร ทั้ง ๒ ข้าง ขนาดพื้นที่ไม่น้อยกว่า ๑,๖๐๐.๐๐ ตารางเมตร รายละเอียดตามแบบมาตรฐานงานทางสำหรับองค์กรปกครองส่วนท้องถิ่น | - | - | ๘๐๐,๐๐๐ | - | - | ประชาชนร้อยละ ๗๐ ที่สัญจรไปมาได้รับความสะดวก | ประชาชนได้รับความปลอดภัยจากการใช้ถนนสัญจรไปมา | กองช่าง |

รายละเอียดโครงการพัฒนา
แผนพัฒนาท้องถิ่น (พ.ศ. ๒๕๖๖ - ๒๕๗๐)
เทศบาลตำบลปายangk อำเภอกำแพงแสน จังหวัดลำปาง

ก. ยุทธศาสตร์จังหวัดที่ ๔ สังคม คุณภาพชีวิต ความมั่นคง และทรัพยากรธรรมชาติและสิ่งแวดล้อม

ข. ยุทธศาสตร์การพัฒนาขององค์กรปกครองส่วนท้องถิ่นในเขตจังหวัด ยุทธศาสตร์ที่ ๑ ด้านการพัฒนาโครงสร้างพื้นฐาน

๑. ยุทธศาสตร์การพัฒนาที่ ๑ ด้านพัฒนาโครงสร้างพื้นฐาน

๑.๑ แผนงานอุตสาหกรรมและการโยธา

| ที่ | โครงการ | วัตถุประสงค์ | เป้าหมาย (ผลผลิตของโครงการ) | งบประมาณ | | | | | ตัวชี้วัด (KPI) | ผลที่คาดว่าจะได้รับ | หน่วยงาน รับผิดชอบหลัก |
|-----|--|---|--|---------------|---------------|---------------|---------------|---------------|--|---|---------------------------|
| | | | | ๒๕๖๖ (บาท) | ๒๕๖๗ (บาท) | ๒๕๖๘ (บาท) | ๒๕๖๙ (บาท) | ๒๕๗๐ (บาท) | | | |
| ๑๕ | โครงการก่อสร้างถนนคอนกรีตเสริมเหล็ก หมู่ที่ ๖ บ้านจำ บริเวณทางเข้าบ้านนายศราวุธ ม่วงแก้ว | เพื่อให้มีถนนสำหรับการใช้ในการคมนาคมสัญจรสะดวกปลอดภัย | ขนาดผิวจราจรกว้าง ๔.๐๐ เมตร ยาว ๓๐๐ เมตร หนา ๐.๑๕ เมตร ขนาดพื้นที่ไม่น้อยกว่า ๑,๒๐๐.๐๐ ตารางเมตร รายละเอียดตามแบบมาตรฐานงานทางสำหรับองค์กรปกครองส่วนท้องถิ่น | ๗๒๐,๐๐๐ | - | - | - | - | ประชาชนร้อยละ ๗๐ ที่สัญจรไปมาได้รับความสะดวก | ประชาชนได้รับความปลอดภัยจากการใช้ถนนสัญจรไปมา | กองช่าง |
| ๑๖ | โครงการก่อสร้างถนน คอนกรีตเสริมเหล็ก หมู่ที่ ๖ บ้านจำ ช่างโรงงานนายเทียมศักดิ์ จำดี ถึงบ้านนายนิवास ไฉเย็น | เพื่อให้มีถนนสำหรับการคมนาคมสัญจร สะดวกปลอดภัย | ขนาดกว้าง ๔.๐๐.๐๐ เมตร หนา ๐.๑๕ เมตร ยาว ๔๐๐.๐๐ เมตร ขนาดพื้นที่ไม่น้อยกว่า ๑,๖๐๐.๐๐ ตารางเมตร รายละเอียดตามแบบมาตรฐานงานทางสำหรับองค์กรปกครองส่วนท้องถิ่น | - | - | ๙๖๐,๐๐๐ | - | - | ประชาชนร้อยละ ๗๐ ที่สัญจรไปมาได้รับความสะดวก | ประชาชนได้รับความปลอดภัยจากการใช้ถนนสัญจรไปมา | กองช่าง |

รายละเอียดโครงการพัฒนา
แผนพัฒนาท้องถิ่น (พ.ศ. ๒๕๖๖ - ๒๕๗๐)
เทศบาลตำบลปายangk อำเภอกำแพงแสน จังหวัดลำปาง

ก. ยุทธศาสตร์จังหวัดที่ ๔ สังคม คุณภาพชีวิต ความมั่นคง และทรัพยากรธรรมชาติและสิ่งแวดล้อม

ข. ยุทธศาสตร์การพัฒนาขององค์กรปกครองส่วนท้องถิ่นในเขตจังหวัด ยุทธศาสตร์ที่ ๑ ด้านการพัฒนาโครงสร้างพื้นฐาน

๑. ยุทธศาสตร์การพัฒนาที่ ๑ ด้านการพัฒนาโครงสร้างพื้นฐาน

๑.๑ แผนงานอุตสาหกรรมและการโยธา

| ที่ | โครงการ | วัตถุประสงค์ | เป้าหมาย (ผลผลิตของโครงการ) | งบประมาณ | | | | | ตัวชี้วัด (KPI) | ผลที่คาดว่าจะได้รับ | หน่วยงาน รับผิดชอบหลัก |
|-----|--|--|--|---------------|---------------|---------------|---------------|---------------|--|---|---------------------------|
| | | | | ๒๕๖๖ (บาท) | ๒๕๖๗ (บาท) | ๒๕๖๘ (บาท) | ๒๕๖๙ (บาท) | ๒๕๗๐ (บาท) | | | |
| ๑๗ | โครงการงานก่อสร้างถนน คอนกรีตเสริมเหล็ก หมู่ที่ ๖ บ้านจำ นายยุทธ วงค์แก้ว ถึงบ้านนายลบ ชัดผื่น | เพื่อให้มีถนนสำหรับใช้ในการคมนาคม สัญจร สะดวกปลอดภัย | ขนาดกว้าง ๔.๐๐ เมตร หนา ๐.๑๕ เมตร ยาว ๘๐.๐๐ เมตร ขนาดพื้นที่ไม่น้อยกว่า ๓๒๐.๐๐ ตารางเมตร รายละเอียดตามแบบมาตรฐานงานทางสำหรับองค์กรปกครองส่วนท้องถิ่น | - | - | ๑๙๒,๐๐๐ | - | - | ประชาชนร้อยละ ๗๐ ที่สัญจรไปมาได้รับความสะดวก | ประชาชนได้รับความปลอดภัยจากการใช้ถนนสัญจรไปมา | กองช่าง |
| ๑๘ | โครงการงานก่อสร้างถนน คอนกรีตเสริมเหล็ก หมู่ที่ ๖ บ้านจำ ถนนทางเข้านายจรัส พลเมฆ | เพื่อให้มีถนนสำหรับใช้ในการคมนาคม สัญจร สะดวกปลอดภัย | ขนาดกว้าง ๓.๐๐ เมตร หนา ๐.๑๕ เมตร ยาว ๒๐.๐๐ เมตร ขนาดพื้นที่ไม่น้อยกว่า ๖๐.๐๐ ตารางเมตร รายละเอียดตามแบบมาตรฐานงานทางสำหรับองค์กรปกครองส่วนท้องถิ่น | - | - | - | ๓๖,๐๐๐ | - | ประชาชนร้อยละ ๗๐ ที่สัญจรไปมาได้รับความสะดวก | ประชาชนได้รับความปลอดภัยจากการใช้ถนนสัญจรไปมา | กองช่าง |

รายละเอียดโครงการพัฒนา
แผนพัฒนาท้องถิ่น (พ.ศ. ๒๕๖๖ - ๒๕๗๐)
เทศบาลตำบลปรางค์กู่ อำเภอห้วยฉัตร จังหวัดลำปาง

ก. ยุทธศาสตร์จังหวัดที่ ๔ สังคม คุณภาพชีวิต ความมั่นคง และทรัพยากรธรรมชาติและสิ่งแวดล้อม

ข. ยุทธศาสตร์การพัฒนาขององค์กรปกครองส่วนท้องถิ่นในเขตจังหวัด ยุทธศาสตร์ที่ ๑ ด้านการพัฒนาโครงสร้างพื้นฐาน

๑. ยุทธศาสตร์การพัฒนาที่ ๑ ด้านการพัฒนาโครงสร้างพื้นฐาน

๑.๑ แผนงานอุตสาหกรรมและการโยธา

| ที่ | โครงการ | วัตถุประสงค์ | เป้าหมาย (ผลผลิตของโครงการ) | งบประมาณ | | | | | ตัวชี้วัด (KPI) | ผลที่คาดว่าจะได้รับ | หน่วยงาน รับผิดชอบหลัก |
|-----|---|---|--|---------------|---------------|---------------|---------------|---------------|--|---|---------------------------|
| | | | | ๒๕๖๖ (บาท) | ๒๕๖๗ (บาท) | ๒๕๖๘ (บาท) | ๒๕๖๙ (บาท) | ๒๕๗๐ (บาท) | | | |
| ๑๙ | โครงการงานก่อสร้างถนน คอนกรีตเสริมเหล็ก หมู่ที่ ๗ บ้านปางใต้ บริเวณบ้านเลขที่ ๒๐๒ - ๒๐๒/๑ | เพื่อให้มีถนนสำหรับใช้ ในการคมนาคม สัญจร สะดวกปลอดภัย | ขนาดกว้าง ๓.๕๐ เมตร หนา ๐.๑๕ เมตร ยาว ๓๐.๐๐ เมตร ขนาดพื้นที่ไม่น้อยกว่า ๑๐๕.๐๐ ตารางเมตร รายละเอียดตามแบบมาตรฐานงานทางสำหรับองค์กรปกครองส่วนท้องถิ่น | ๖๓,๐๐๐ | - | - | - | - | ประชาชนร้อยละ ๗๐ ที่สัญจรไปมาได้รับความสะดวก | ประชาชนได้รับความปลอดภัยจากการใช้ถนนสัญจรไปมา | กองช่าง |
| ๒๐ | โครงการงานก่อสร้างถนนคอนกรีตเสริมเหล็ก หมู่ที่ ๗ บ้านปางใต้ ขอย้างวัดปางใต้ ทางทิศใต้ | เพื่อให้มีถนนสำหรับใช้ ในการคมนาคม สัญจร สะดวกปลอดภัย | ขนาดกว้าง ๔.๐๐ เมตร หนา ๐.๑๕ เมตร ยาว ๗๕.๐๐ เมตร ขนาดพื้นที่ไม่น้อยกว่า ๓๐๐.๐๐ ตารางเมตร รายละเอียดตามแบบมาตรฐานงานทางสำหรับองค์กรปกครองส่วนท้องถิ่น | - | ๑๘๐,๐๐๐ | - | - | - | ประชาชนร้อยละ ๗๐ ที่สัญจรไปมาได้รับความสะดวก | ประชาชนได้รับความปลอดภัยจากการใช้ถนนสัญจรไปมา | กองช่าง |

รายละเอียดโครงการพัฒนา
แผนพัฒนาท้องถิ่น (พ.ศ. ๒๕๖๖ - ๒๕๗๐)
เทศบาลตำบลปาย่างคอก อำเภอห้างฉัตร จังหวัดลำปาง

ก. ยุทธศาสตร์จังหวัดที่ ๔ สังคม คุณภาพชีวิต ความมั่นคง และทรัพยากรธรรมชาติและสิ่งแวดล้อม

ข. ยุทธศาสตร์การพัฒนาขององค์กรปกครองส่วนท้องถิ่นในเขตจังหวัด ยุทธศาสตร์ที่ ๑ ด้านการพัฒนาโครงสร้างพื้นฐาน

๑. ยุทธศาสตร์การพัฒนาที่ ๑ ด้านการพัฒนาโครงสร้างพื้นฐาน

๑.๑ แผนงานอุตสาหกรรมและการโยธา

| ที่ | โครงการ | วัตถุประสงค์ | เป้าหมาย (ผลผลิตของโครงการ) | งบประมาณ | | | | | ตัวชี้วัด (KPI) | ผลที่คาดว่าจะได้รับ | หน่วยงาน รับผิดชอบหลัก |
|-----|--|---|---|---------------|---------------|---------------|---------------|---------------|--|---|---------------------------|
| | | | | ๒๕๖๖ (บาท) | ๒๕๖๗ (บาท) | ๒๕๖๘ (บาท) | ๒๕๖๙ (บาท) | ๒๕๗๐ (บาท) | | | |
| ๒๑ | โครงการงานก่อสร้างถนนคอนกรีต เสริมเหล็ก หมู่ที่ ๗ บ้านปางใต้ ซอยบ้านนายเลิศ นามะณีวรรณ | เพื่อให้มีถนนสำหรับใช้ ในการคมนาคม สัญจร สะดวกปลอดภัย | ขนาดกว้าง ๓.๐๐ เมตร หนา ๐.๑๕ เมตร ยาว ๔๕.๐๐ เมตร ขนาดพื้นที่ไม่น้อยกว่า ๑๓๕.๐๐ ตารางเมตร รายละเอียดตามแบบมาตรฐานงานทางสำหรับองค์กรปกครองส่วนท้องถิ่น | - | - | ๘๑,๐๐๐ | - | - | ประชาชนร้อยละ ๗๐ ที่สัญจรไปมาได้รับความสะดวก | ประชาชนได้รับความปลอดภัยจากการใช้ถนนสัญจรไปมา | กองช่าง |
| ๒๒ | โครงการงานก่อสร้างถนนคอนกรีต เสริมเหล็ก หมู่ที่ ๗ บ้านปางใต้ สายปงใต้ - บ้านจำ | เพื่อให้มีถนนสำหรับใช้ ในการคมนาคม สัญจร สะดวกปลอดภัย | ขนาดกว้าง ๔.๐๐ เมตร หนา ๐.๑๕ เมตร ยาว ๑๕๐.๐๐ เมตร ขนาดพื้นที่ไม่น้อยกว่า ๖๐๐.๐๐ ตารางเมตร รายละเอียดตามแบบมาตรฐานงานทางสำหรับองค์กรปกครองส่วนท้องถิ่น | - | - | - | ๓๖๐,๐๐๐ | - | ประชาชนร้อยละ ๗๐ ที่สัญจรไปมาได้รับความสะดวก | ประชาชนได้รับความปลอดภัยจากการใช้ถนนสัญจรไปมา | กองช่าง |

รายละเอียดโครงการพัฒนา
แผนพัฒนาท้องถิ่น (พ.ศ. ๒๕๖๖ - ๒๕๗๐)
เทศบาลตำบลปายangk อำเภอกำแพงแสน จังหวัดลพบุรี

ก. ยุทธศาสตร์จังหวัดที่ ๔ สังคม คุณภาพชีวิต ความมั่นคง และทรัพยากรธรรมชาติและสิ่งแวดล้อม

ข. ยุทธศาสตร์การพัฒนาขององค์กรปกครองส่วนท้องถิ่นในเขตจังหวัด ยุทธศาสตร์ที่ ๑ ด้านการพัฒนาโครงสร้างพื้นฐาน

๑. ยุทธศาสตร์การพัฒนาที่ ๑ ด้านการพัฒนาโครงสร้างพื้นฐาน

๑.๑ แผนงานอุตสาหกรรมและการโยธา

| ที่ | โครงการ | วัตถุประสงค์ | เป้าหมาย (ผลผลิตของโครงการ) | งบประมาณ | | | | | ตัวชี้วัด (KPI) | ผลที่คาดว่าจะได้รับ | หน่วยงาน รับผิดชอบหลัก |
|-----|--|--|---|---------------|---------------|---------------|---------------|---------------|--|---|---------------------------|
| | | | | ๒๕๖๖ (บาท) | ๒๕๖๗ (บาท) | ๒๕๖๘ (บาท) | ๒๕๖๙ (บาท) | ๒๕๗๐ (บาท) | | | |
| ๒๓ | โครงการงานก่อสร้างถนนคอนกรีต เสริมเหล็ก หมู่ที่ ๗ บ้านปางใต้ สายบ้านนายประสงค์ เครือปลุก | เพื่อให้มีถนนสำหรับใช้ในการคมนาคม สัญจร สะดวกปลอดภัย | ขนาดกว้าง ๔.๐๐ เมตรหนา ๐.๑๕ เมตร ยาว ๑๕๐.๐๐ เมตร ขนาดพื้นที่ไม่น้อยกว่า ๖๐๐.๐๐ ตารางเมตร รายละเอียดตามแบบมาตรฐานงานทางสำหรับองค์กรปกครองส่วนท้องถิ่น | - | - | - | - | ๓๖๐,๐๐๐ | ประชาชนร้อยละ ๗๐ ที่สัญจรไปมาได้รับความสะดวก | ประชาชนได้รับความปลอดภัยจากการใช้ถนนสัญจรไปมา | กองช่าง |
| ๒๔ | โครงการงานก่อสร้างถนน คอนกรีตเสริมเหล็ก หมู่ที่ ๘ บ้านปางเหนือ ปากทางซอย ๓ ซ้ำบ้านนางศรีวรรณ เวียงใจ | เพื่อให้มีถนนสำหรับใช้ในการคมนาคม สัญจร สะดวกปลอดภัย | ขนาดกว้าง ๓.๐๐ เมตร หนา ๐.๑๕ เมตร ยาว ๒๐๐.๐๐ เมตร ขนาดพื้นที่ไม่น้อยกว่า ๖๐๐.๐๐ ตารางเมตร รายละเอียดตามแบบมาตรฐานงานทางสำหรับองค์กรปกครองส่วนท้องถิ่น | - | ๓๖๐,๐๐๐ | - | - | - | ประชาชนร้อยละ ๗๐ ที่สัญจรไปมาได้รับความสะดวก | ประชาชนได้รับความปลอดภัยจากการใช้ถนนสัญจรไปมา | กองช่าง |

รายละเอียดโครงการพัฒนา
แผนพัฒนาท้องถิ่น (พ.ศ. ๒๕๖๖ - ๒๕๗๐)
เทศบาลตำบลปาย่างคก อำเภอห้างฉัตร จังหวัดลำปาง

ก. ยุทธศาสตร์จังหวัดที่ ๔ สังคม คุณภาพชีวิต ความมั่นคง และทรัพยากรธรรมชาติและสิ่งแวดล้อม

ข. ยุทธศาสตร์การพัฒนาขององค์กรปกครองส่วนท้องถิ่นในเขตจังหวัด ยุทธศาสตร์ที่ ๑ ด้านการพัฒนาโครงสร้างพื้นฐาน

๑. ยุทธศาสตร์การพัฒนาที่ ๑ ด้านพัฒนาโครงสร้างพื้นฐาน

๑.๑ แผนงานอุตสาหกรรมและการโยธา

| ที่ | โครงการ | วัตถุประสงค์ | เป้าหมาย (ผลผลิตของโครงการ) | งบประมาณ | | | | | ตัวชี้วัด (KPI) | ผลที่คาดว่าจะได้รับ | หน่วยงาน รับผิดชอบหลัก |
|-----|---|--|--|---------------|---------------|---------------|---------------|---------------|---|---|---------------------------|
| | | | | ๒๕๖๖ (บาท) | ๒๕๖๗ (บาท) | ๒๕๖๘ (บาท) | ๒๕๖๙ (บาท) | ๒๕๗๐ (บาท) | | | |
| ๒๕ | โครงการงานก่อสร้างถนนคอนกรีตเสริมเหล็ก หมู่ที่ ๘ บ้านปงเหนือ สายทางนางลักษ์ ราชาชัย - ทางเข้าบ้านนางสาย สุภาวรรณ | เพื่อให้มีถนนสำหรับใช้ในการคมนาคม สัญจร สะดวกปลอดภัย | ขนาดกว้าง ๓.๕๐ เมตร ยาว ๕๐.๐๐ เมตร หนา ๐.๑๕ เมตร ขนาดพื้นที่ไม่น้อยกว่า ๑๗๕.๐๐ ตารางเมตร รายละเอียดตามแบบมาตรฐานงานทางสำหรับองค์กรปกครองส่วนท้องถิ่น | - | - | ๑๐๕,๐๐๐ | - | - | ประชาชนร้อยละ ๗๐ ที่สัญจรไปมาได้รับความสะดวก | ประชาชนได้รับความปลอดภัยจากการใช้ถนนสัญจรไปมา | กองช่าง |
| ๒๖ | โครงการก่อสร้างถนนคอนกรีตเสริมเหล็ก หมู่ที่ ๙ บ้านปาย่างคก สายทางบ้านปาย่างคก หมู่ที่ ๙ (บริเวณโรงงานอิฐมอญสิริพร วงศ์ธิดา) - บ้านสันหลวง หมู่ที่ ๓ | เพื่อให้มีเส้นทางคมนาคมที่ได้มาตรฐานสำหรับใช้สัญจร | ขนาดผิวจราจรกว้าง ๓.๐๐ ม. ยาว ๑๕๐.๐๐ ม. หนา ๐.๑๕ ม. ขนาดพื้นที่ไม่น้อยกว่า ๔๕๐.๐๐ ตร.ม. รายละเอียดตามแบบมาตรฐานงานทางสำหรับองค์กรปกครองส่วนท้องถิ่น | ๒๗๐,๐๐๐ | - | - | - | - | ๑.มีถนนคอนกรีตตามโครงการที่ได้มาตรฐาน ๒. ร้อยละความพึงพอใจของประชาชน | ลดอัตราการเกิดอุบัติเหตุของประชาชนบนท้องถนน | กองช่าง |

รายละเอียดโครงการพัฒนา
แผนพัฒนาท้องถิ่น (พ.ศ. ๒๕๖๖ - ๒๕๗๐)
เทศบาลตำบลปายคอก อำเภอห้างฉัตร จังหวัดลำปาง

ก. ยุทธศาสตร์จังหวัดที่ ๔ สังคม คุณภาพชีวิต ความมั่นคง และทรัพยากรธรรมชาติและสิ่งแวดล้อม

ข. ยุทธศาสตร์การพัฒนาขององค์กรปกครองส่วนท้องถิ่นในเขตจังหวัด ยุทธศาสตร์ที่ ๑ ด้านการพัฒนาโครงสร้างพื้นฐาน

๑. ยุทธศาสตร์การพัฒนาที่ ๑ ด้านการพัฒนาโครงสร้างพื้นฐาน

๑.๑ แผนงานอุตสาหกรรมและการโยธา

| ที่ | โครงการ | วัตถุประสงค์ | เป้าหมาย (ผลผลิตของโครงการ) | งบประมาณ | | | | | ตัวชี้วัด (KPI) | ผลที่คาดว่าจะได้รับ | หน่วยงาน รับผิดชอบหลัก |
|-----|--|---|---|---------------|---------------|---------------|---------------|---------------|--|---|---------------------------|
| | | | | ๒๕๖๖ (บาท) | ๒๕๖๗ (บาท) | ๒๕๖๘ (บาท) | ๒๕๖๙ (บาท) | ๒๕๗๐ (บาท) | | | |
| ๒๗ | โครงการงานก่อสร้าง ถนนคอนกรีตเสริมเหล็ก หมู่ที่ ๙ บ้านปายคอก หน้าบ้านนายสุพรรณ หลอม รินดี -ทางไปบ้าน ตอนแก้ว | เพื่อให้มีถนนสำหรับการคมนาคม สัญจร สะดวกปลอดภัย | ขนาดกว้าง ๓.๐๐ เมตร หนา ๐.๑๕ เมตร ยาว ๑๕๐.๐๐ เมตร ขนาดพื้นที่ไม่น้อยกว่า ๔๕๐.๐๐ ตารางเมตร รายละเอียดตามแบบมาตรฐานงานทางสำหรับองค์กรปกครองส่วนท้องถิ่น | - | ๒๗๐,๐๐๐ | - | - | - | ประชาชนร้อยละ ๗๐ ที่สัญจรไปมาได้รับความสะดวก | ประชาชนได้รับความปลอดภัยจากการใช้ถนนสัญจรไปมา | กองช่าง |
| ๒๘ | โครงการงานก่อสร้างถนนคอนกรีตเสริมเหล็ก หมู่ที่ ๑๐ บ้านช่วง สายทางบริเวณบ้านนาย สงวน (คลองชลประทาน) | เพื่อให้มีถนนสำหรับการคมนาคม สัญจร สะดวกปลอดภัย | ขนาดกว้าง ๓.๐๐ เมตร หนา ๐.๑๕ เมตร ยาว ๔๒.๐๐ เมตร ขนาดพื้นที่ไม่น้อยกว่า ๑๒๖.๐๐ ตารางเมตร รายละเอียดตามแบบมาตรฐานงานทางสำหรับองค์กรปกครองส่วนท้องถิ่น | - | ๗๕,๖๐๐ | - | - | - | ประชาชนร้อยละ ๗๐ ที่สัญจรไปมาได้รับความสะดวก | ประชาชนได้รับความปลอดภัยจากการใช้ถนนสัญจรไปมา | กองช่าง |

รายละเอียดโครงการพัฒนา
แผนพัฒนาท้องถิ่น (พ.ศ. ๒๕๖๖ - ๒๕๗๐)
เทศบาลตำบลปายangk อำเภอกำแพงแสน จังหวัดลพบุรี

ก. ยุทธศาสตร์จังหวัดที่ ๔ สังคม คุณภาพชีวิต ความมั่นคง และทรัพยากรธรรมชาติและสิ่งแวดล้อม

ข. ยุทธศาสตร์การพัฒนาขององค์กรปกครองส่วนท้องถิ่นในเขตจังหวัด ยุทธศาสตร์ที่ ๑ ด้านการพัฒนาโครงสร้างพื้นฐาน

๑. ยุทธศาสตร์การพัฒนาที่ ๑ ด้านการพัฒนาโครงสร้างพื้นฐาน

๑.๑ แผนงานอุตสาหกรรมและการโยธา

| ที่ | โครงการ | วัตถุประสงค์ | เป้าหมาย (ผลผลิตของโครงการ) | งบประมาณ | | | | | ตัวชี้วัด (KPI) | ผลที่คาดว่าจะได้รับ | หน่วยงาน รับผิดชอบหลัก |
|-----|--|---|--|---------------|---------------|---------------|---------------|---------------|--|---|---------------------------|
| | | | | ๒๕๖๖ (บาท) | ๒๕๖๗ (บาท) | ๒๕๖๘ (บาท) | ๒๕๖๙ (บาท) | ๒๕๗๐ (บาท) | | | |
| ๒๙ | โครงการงานก่อสร้างถนนคอนกรีตเสริมเหล็ก หมู่ที่ ๑๐ บ้านช่วง ขอยบ้านนายสหพล | เพื่อให้มีถนนสำหรับใช้ในการคมนาคม สัญจร สะดวกปลอดภัย | ขนาดกว้าง ๒.๕๐ เมตร ยาว ๒๘.๐๐ เมตร หนา ๐.๑๕ เมตร หรือ พื้นที่ไม่น้อยกว่า ๗๐.๐๐ ตารางเมตร รายละเอียดตามแบบมาตรฐานงานทางสำหรับบึงค์กรปกครองส่วนท้องถิ่น | - | - | ๔๒,๐๐๐ | - | - | ประชาชนร้อยละ ๗๐ ที่สัญจรไปมาได้รับความสะดวก | ประชาชนได้รับความปลอดภัยจากการใช้ถนนสัญจรไปมา | กองช่าง |
| ๓๐ | โครงการขยายไหล่ทางคอนกรีตเสริมเหล็ก หมู่ที่ ๑๒ บ้านหม้อ บริเวณบ้านเลขที่ ๒๓ ถึงบ้านเลขที่ ๒๔ | เพื่อให้มีถนนสำหรับการใช้ในการคมนาคมสัญจรสะดวกปลอดภัย | ขนาดผิวจราจรกว้าง ๑.๕๐ เมตร ยาว ๓๒.๐๐ เมตร หนา ๐.๑๐ - ๐.๑๕ เมตร ขนาดพื้นที่ไม่น้อยกว่า ๔๘.๐๐ ตารางเมตร พร้อมยกขอบบ่อพัก ๓ บ่อ รายละเอียดตามแบบแปลนของเทศบาลตำบลปายangk | ๓๕,๐๐๐ | - | - | - | - | ประชาชนร้อยละ ๗๐ ที่สัญจรไปมาได้รับความสะดวก | ประชาชนได้รับความปลอดภัยจากการใช้ถนนสัญจรไปมา | กองช่าง |

รายละเอียดโครงการพัฒนา
แผนพัฒนาท้องถิ่น (พ.ศ. ๒๕๖๖ - ๒๕๗๐)
เทศบาลตำบลปายangk อำเภอกำแพงแสน จังหวัดลพบุรี

ก. ยุทธศาสตร์จังหวัดที่ ๔ สังคม คุณภาพชีวิต ความมั่นคง และทรัพยากรธรรมชาติและสิ่งแวดล้อม

ข. ยุทธศาสตร์การพัฒนาขององค์กรปกครองส่วนท้องถิ่นในเขตจังหวัด ยุทธศาสตร์ที่ ๑ ด้านการพัฒนาโครงสร้างพื้นฐาน

๑. ยุทธศาสตร์การพัฒนาที่ ๑ ด้านการพัฒนาโครงสร้างพื้นฐาน

๑.๑ แผนงานอุตสาหกรรมและการโยธา

| ที่ | โครงการ | วัตถุประสงค์ | เป้าหมาย (ผลผลิตของโครงการ) | งบประมาณ | | | | | ตัวชี้วัด (KPI) | ผลที่คาดว่าจะได้รับ | หน่วยงานรับผิดชอบหลัก |
|-----|---|---|--|---------------|---------------|---------------|---------------|---------------|--|---|-----------------------|
| | | | | ๒๕๖๖ (บาท) | ๒๕๖๗ (บาท) | ๒๕๖๘ (บาท) | ๒๕๖๙ (บาท) | ๒๕๗๐ (บาท) | | | |
| ๓๑ | โครงการงานก่อสร้างถนนคอนกรีตเสริมเหล็ก หมู่ที่ ๑๒ บ้านหม้อ จากที่นายนายสมจิต ไชยอุตร - ที่นายนายเทพ สุพันธ์ศักดิ์ | เพื่อให้มีถนนสำหรับใช้ในการคมนาคม สัญจร สะดวกปลอดภัย | ขนาดกว้าง ๔.๐๐ เมตร หนา ๐.๑๕ เมตร ยาว ๒๐๐.๐๐ เมตร ขนาดพื้นที่ไม่น้อยกว่า ๘๐๐.๐๐ ตารางเมตร รายละเอียดตามแบบแปลนของเทศบาลตำบลปายangk | - | ๔๘๐,๐๐๐ | - | - | - | ประชาชนร้อยละ ๗๐ ที่สัญจรไปมาได้รับความสะดวก | ประชาชนได้รับความปลอดภัยจากการใช้ถนนสัญจรไปมา | กองช่าง |
| ๓๒ | โครงการก่อสร้างถนนคอนกรีตเสริมเหล็ก หมู่ที่ ๑๓ บ้านนางแล บริเวณซอย ๑๔ หน้าบ้านนายผ่อง แปงฝั้น | เพื่อให้มีถนนสำหรับการใช้ในการคมนาคมสัญจรสะดวกปลอดภัย | ขนาดผิวจราจรกว้าง ๔.๐๐ เมตร ยาว ๑๐๐.๐๐ เมตร หนา ๐.๑๕ เมตร ขนาดพื้นที่ไม่น้อยกว่า ๔๐๐.๐๐ ตารางเมตร รายละเอียดตามแบบมาตรฐานงานทางสำหรับองค์กรปกครองส่วนท้องถิ่น | ๒๔๐,๐๐๐ | - | - | - | - | ประชาชนร้อยละ ๗๐ ที่สัญจรไปมาได้รับความสะดวก | ประชาชนได้รับความปลอดภัยจากการใช้ถนนสัญจรไปมา | กองช่าง |

รายละเอียดโครงการพัฒนา
แผนพัฒนาท้องถิ่น (พ.ศ. ๒๕๖๖ - ๒๕๗๐)
เทศบาลตำบลปาย่างคก อำเภอห้างฉัตร จังหวัดลำปาง

ก. ยุทธศาสตร์จังหวัดที่ ๔ สังคม คุณภาพชีวิต ความมั่นคง และทรัพยากรธรรมชาติและสิ่งแวดล้อม

ข. ยุทธศาสตร์การพัฒนาขององค์กรปกครองส่วนท้องถิ่นในเขตจังหวัด ยุทธศาสตร์ที่ ๑ ด้านการพัฒนาโครงสร้างพื้นฐาน

๑. ยุทธศาสตร์การพัฒนาที่ ๑ ด้านการพัฒนาโครงสร้างพื้นฐาน

๑.๑ แผนงานอุตสาหกรรมและการโยธา

| ที่ | โครงการ | วัตถุประสงค์ | เป้าหมาย (ผลผลิตของโครงการ) | งบประมาณ | | | | | ตัวชี้วัด (KPI) | ผลที่คาดว่าจะได้รับ | หน่วยงาน รับผิดชอบหลัก |
|-----|--|---|--|---------------|---------------|---------------|---------------|---------------|--|---|---------------------------|
| | | | | ๒๕๖๖ (บาท) | ๒๕๖๗ (บาท) | ๒๕๖๘ (บาท) | ๒๕๖๙ (บาท) | ๒๕๗๐ (บาท) | | | |
| ๓๓ | โครงการก่อสร้างถนนคอนกรีตเสริมเหล็ก หมู่ที่ ๑๓ บ้านนางแล บริเวณซอยประปาบ้านนางแล | เพื่อให้มีถนนสำหรับการใช้ในการคมนาคมสัญจรสะดวกปลอดภัย | ขนาดผิวจราจรกว้าง ๔.๐๐ เมตร ยาว ๒๐๐.๐๐ เมตร หน้า ๐.๑๕ เมตร ขนาดพื้นที่ไม่น้อยกว่า ๘๐๐.๐๐ ตารางเมตร รายละเอียดตามแบบมาตรฐานงานทางสำหรับองค์กรปกครองส่วนท้องถิ่น | - | ๔๘๐,๐๐๐ | - | - | - | ประชาชนร้อยละ ๗๐ ที่สัญจรไปมาได้รับความสะดวก | ประชาชนได้รับความปลอดภัยจากการใช้ถนนสัญจรไปมา | กองช่าง |

รายละเอียดโครงการพัฒนา
แผนพัฒนาท้องถิ่น (พ.ศ. ๒๕๖๖ - ๒๕๗๐)
เทศบาลตำบลปาย่างคก อำเภอห้างฉัตร จังหวัดลำปาง

ก. ยุทธศาสตร์จังหวัดที่ ๔ สังคม คุณภาพชีวิต ความมั่นคง และทรัพยากรธรรมชาติและสิ่งแวดล้อม

ข. ยุทธศาสตร์การพัฒนาขององค์กรปกครองส่วนท้องถิ่นในเขตจังหวัด ยุทธศาสตร์ที่ ๑ ด้านการพัฒนาโครงสร้างพื้นฐาน

๑. ยุทธศาสตร์การพัฒนาที่ ๑ ด้านการพัฒนาโครงสร้างพื้นฐาน

๑.๑ แผนงานอุตสาหกรรมและการโยธา

| ที่ | โครงการ | วัตถุประสงค์ | เป้าหมาย (ผลผลิตของโครงการ) | งบประมาณ | | | | | ตัวชี้วัด (KPI) | ผลที่คาดว่าจะได้รับ | หน่วยงาน รับผิดชอบหลัก |
|-----|--|---|---|---------------|---------------|---------------|---------------|---------------|--|---|---------------------------|
| | | | | ๒๕๖๖ (บาท) | ๒๕๖๗ (บาท) | ๒๕๖๘ (บาท) | ๒๕๖๙ (บาท) | ๒๕๗๐ (บาท) | | | |
| ๑ | ประเภทงานก่อสร้างถนนลาดยางแบบแอสฟัลต์ติกคอนกรีต | | | | | | | | | | |
| | โครงการงานก่อสร้างถนนลาดยางแบบแอสฟัลต์ติกคอนกรีต หมู่ที่ ๔ บ้านสันบุญเรือง สายบ้านครูสะอาด | เพื่อให้มีถนนสำหรับการใช้ในการคมนาคมสัญจรสะดวกปลอดภัย | ขนาดผิวจราจรกว้าง ๔.๐๐ เมตร ยาว ๓๑๐.๐๐ เมตร หน้า ๐.๐๕ เมตร พื้นที่ไม่น้อยกว่า ๑,๒๔๐.๐๐ ตารางเมตร รายละเอียดตามแบบมาตรฐานงานทางสำหรับองค์กรปกครองส่วนท้องถิ่น | ๔๙๖,๐๐๐ | - | - | - | - | ประชาชนร้อยละ ๗๐ ที่สัญจรไปมาได้รับความสะดวก | ประชาชนได้รับความปลอดภัยจากการใช้ถนนสัญจรไปมา | กองช่าง |
| ๒ | โครงการงานก่อสร้างถนนลาดยางผิวจราจรแบบแอสฟัลต์ติกคอนกรีต ถนน หมู่ที่ ๔ บ้านสันบุญเรือง เส้นข้างบ้าน นายสิงห์คำ ไชยอินปัน - เขต อ.เมือง | เพื่อให้มีถนนสำหรับการคมนาคม สัญจร สะดวกปลอดภัย | ขนาดผิวจราจรกว้าง ๔.๐๐ เมตร หน้า ๐.๐๕ เมตร ยาว ๒๐๐.๐๐ เมตร ขนาดพื้นที่ไม่น้อยกว่า ๘๐๐.๐๐ ตารางเมตรรายละเอียดตามแบบมาตรฐานงานทางสำหรับองค์กรปกครองส่วนท้องถิ่น | - | ๓๒๐,๐๐๐ | - | - | - | ประชาชนร้อยละ ๗๐ ที่สัญจรไปมาได้รับความสะดวก | ประชาชนได้รับความปลอดภัยจากการใช้ถนนสัญจรไปมา | กองช่าง |

รายละเอียดโครงการพัฒนา
แผนพัฒนาท้องถิ่น (พ.ศ. ๒๕๖๖ - ๒๕๗๐)
เทศบาลตำบลปาย่างคอก อำเภอห้างฉัตร จังหวัดลำปาง

ก. ยุทธศาสตร์จังหวัดที่ ๔ สังคม คุณภาพชีวิต ความมั่นคง และทรัพยากรธรรมชาติและสิ่งแวดล้อม

ข. ยุทธศาสตร์การพัฒนาขององค์กรปกครองส่วนท้องถิ่นในเขตจังหวัด ยุทธศาสตร์ที่ ๑ ด้านการพัฒนาโครงสร้างพื้นฐาน

๑. ยุทธศาสตร์การพัฒนาที่ ๑ ด้านการพัฒนาโครงสร้างพื้นฐาน

๑.๑ แผนงานอุตสาหกรรมและการโยธา

| ที่ | โครงการ | วัตถุประสงค์ | เป้าหมาย (ผลผลิตของโครงการ) | งบประมาณ | | | | | ตัวชี้วัด (KPI) | ผลที่คาดว่าจะได้รับ | หน่วยงาน รับผิดชอบหลัก |
|-----|---|---|--|---------------|---------------|---------------|---------------|---------------|--|---|---------------------------|
| | | | | ๒๕๖๖ (บาท) | ๒๕๖๗ (บาท) | ๒๕๖๘ (บาท) | ๒๕๖๙ (บาท) | ๒๕๗๐ (บาท) | | | |
| | ประเภทปรับปรุงผิวจราจรแบบแอสฟัลต์ติกคอนกรีต | | | | | | | | | | |
| ๑ | โครงการงานปรับปรุงซ่อมแซมถนนลาดยางแบบแอสฟัลต์ติกคอนกรีต หมู่ที่ ๑ บ้านสันหนองบง | เพื่อให้มีถนนสำหรับการใช้ในการคมนาคมสัญจรสะดวกปลอดภัย | ขนาดผิวจราจรกว้าง ๓.๐๐ เมตร ยาว ๒๐๐.๐๐ เมตร หนา ๐.๐๕ เมตร ขนาดพื้นที่ไม่น้อยกว่า ๖๐๐.๐๐ ตารางเมตรรายละเอียดตามแบบมาตรฐานงานทางสำหรับองค์กรปกครองส่วนท้องถิ่น | ๒๔๐,๐๐๐ | - | - | - | - | ประชาชนร้อยละ ๗๐ ที่สัญจรไปมาได้รับความสะดวก | ประชาชนได้รับความปลอดภัยจากการใช้ถนนสัญจรไปมา | กองช่าง |
| ๒ | โครงการปรับปรุงผิวจราจรแบบแอสฟัลต์ติกคอนกรีต โดยวิธี Overlay สายทางบ้านสันหนองบง หมู่ที่ ๑ เชื่อม บ้านสันหลวง หมู่ที่ ๓ | เพื่อให้มีถนนสำหรับการคมนาคม สัญจร สะดวก ปลอดภัย | ขนาดกว้าง ๖.๐๐ เมตร ยาว ๖๐.๐๐ เมตร หนา ๐.๐๕ เมตร หรือพื้นที่ไม่น้อยกว่า ๓๖๐.๐๐ ตารางเมตร รายละเอียดตามแบบมาตรฐานงานทางสำหรับองค์กรปกครองส่วนท้องถิ่น | ๑๔๔,๐๐๐ | - | - | - | - | ประชาชนร้อยละ ๗๐ ที่สัญจรไปมาได้รับความสะดวก | ประชาชนได้รับความปลอดภัยจากการใช้ถนนสัญจรไปมา | กองช่าง |

รายละเอียดโครงการพัฒนา
แผนพัฒนาท้องถิ่น (พ.ศ. ๒๕๖๖ - ๒๕๗๐)
เทศบาลตำบลปาย่างคก อำเภอห้างฉัตร จังหวัดลำปาง

ก. ยุทธศาสตร์จังหวัดที่ ๔ สังคม คุณภาพชีวิต ความมั่นคง และทรัพยากรธรรมชาติและสิ่งแวดล้อม

ข. ยุทธศาสตร์การพัฒนาขององค์กรปกครองส่วนท้องถิ่นในเขตจังหวัด ยุทธศาสตร์ที่ ๑ ด้านการพัฒนาโครงสร้างพื้นฐาน

๑. ยุทธศาสตร์การพัฒนาที่ ๑ ด้านการพัฒนาโครงสร้างพื้นฐาน

๑.๑ แผนงานอุตสาหกรรมและการโยธา

| ที่ | โครงการ | วัตถุประสงค์ | เป้าหมาย (ผลผลิตของโครงการ) | งบประมาณ | | | | | ตัวชี้วัด (KPI) | ผลที่คาดว่าจะได้รับ | หน่วยงาน รับผิดชอบหลัก |
|-----|---|--|---|---------------|---------------|---------------|---------------|---------------|--|---|---------------------------|
| | | | | ๒๕๖๖ (บาท) | ๒๕๖๗ (บาท) | ๒๕๖๘ (บาท) | ๒๕๖๙ (บาท) | ๒๕๗๐ (บาท) | | | |
| ๓ | โครงการซ่อมสร้างถนนลาดยางผิวจราจรแบบแอสฟัลต์ติกคอนกรีต หมู่ที่ ๑ บ้านสันหนองบง (สายทางในหมู่บ้าน) | เพื่อให้มีถนนสำหรับใช้ในการคมนาคม สัญจร สะดวก ปลอดภัย | ขนาดกว้าง ๒.๐๐ - ๕.๐๐ เมตร หนา ๐.๐๕ เมตร ยาว ๙๔.๐๐ เมตร หรือมีพื้นที่ไม่น้อยกว่า ๓๖๘.๐๐ ตารางเมตร รายละเอียดตามแบบมาตรฐานงานทางสำหรับองค์กรปกครองส่วนท้องถิ่น | - | ๑๔๗,๒๐๐ | - | - | - | ประชาชนร้อยละ ๗๐ ที่สัญจรไปมาได้รับความสะดวก | ประชาชนได้รับความปลอดภัยจากการใช้ถนนสัญจรไปมา | กองช่าง |
| ๔ | โครงการซ่อมสร้างถนนลาดยางแบบแอสฟัลต์ติกคอนกรีต หมู่ที่ ๒ ทุ่งบ่อแป้น ขอยช้าง ต.ร.อ. | เพื่อให้มีถนนสำหรับการใช้ในการคมนาคมสัญจรสะดวก ปลอดภัย | ขนาดผิวจราจรกว้าง ๔.๐๐ เมตร ยาว ๓๐๐.๐๐ เมตร หนา ๐.๐๕ เมตร ขนาดพื้นที่ไม่น้อยกว่า ๑,๒๐๐.๐๐ ตารางเมตร รายละเอียดตามแบบมาตรฐานงานทางสำหรับองค์กรปกครองส่วนท้องถิ่น | ๔๘๐,๐๐๐ | - | - | - | - | ประชาชนร้อยละ ๗๐ ที่สัญจรไปมาได้รับความสะดวก | ประชาชนได้รับความปลอดภัยจากการใช้ถนนสัญจรไปมา | กองช่าง |

รายละเอียดโครงการพัฒนา
แผนพัฒนาท้องถิ่น (พ.ศ. ๒๕๖๖ - ๒๕๗๐)
เทศบาลตำบลปาย่างคก อำเภอห้างฉัตร จังหวัดลำปาง

ก. ยุทธศาสตร์จังหวัดที่ ๔ สังคม คุณภาพชีวิต ความมั่นคง และทรัพยากรธรรมชาติและสิ่งแวดล้อม

ข. ยุทธศาสตร์การพัฒนาขององค์กรปกครองส่วนท้องถิ่นในเขตจังหวัด ยุทธศาสตร์ที่ ๑ ด้านการพัฒนาโครงสร้างพื้นฐาน

๑. ยุทธศาสตร์การพัฒนาที่ ๑ ด้านการพัฒนาโครงสร้างพื้นฐาน

๑.๑ แผนงานอุตสาหกรรมและการโยธา

| ที่ | โครงการ | วัตถุประสงค์ | เป้าหมาย (ผลผลิตของโครงการ) | งบประมาณ | | | | | ตัวชี้วัด (KPI) | ผลที่คาดว่าจะได้รับ | หน่วยงาน รับผิดชอบหลัก |
|-----|---|--|--|---------------|---------------|---------------|---------------|---------------|--|---|---------------------------|
| | | | | ๒๕๖๖ (บาท) | ๒๕๖๗ (บาท) | ๒๕๖๘ (บาท) | ๒๕๖๙ (บาท) | ๒๕๗๐ (บาท) | | | |
| ๕ | โครงการปรับปรุงผิวจราจรแบบแอสฟัลติกคอนกรีต โดยวิธี Overlay หมู่ที่ ๒ บ้านทุ่งบ่อเป็นสายหลักในหมู่บ้าน บริเวณสายทางในหมู่บ้าน | เพื่อให้มีถนนสำหรับใช้ ในการคมนาคม สัญจร สะดวกปลอดภัย | ขนาดกว้าง ๕.๐๐ - ๗.๐๐ เมตร ยาว ๒๐๐.๐๐ เมตร หนา ๐.๐๕ เมตร หรือมีพื้นที่ไม่น้อยกว่า ๑,๐๖๐.๐๐ ตารางเมตร รายละเอียดตามแบบมาตรฐานงานทางสำหรับองค์กรปกครองส่วนท้องถิ่น | - | ๔๒๔,๐๐๐ | - | - | - | ประชาชนร้อยละ ๗๐ ที่สัญจรไปมาได้รับความสะดวก | ประชาชนได้รับความปลอดภัยจากการใช้ถนนสัญจรไปมา | กองช่าง |
| ๖ | โครงการปรับปรุงผิวจราจรแบบแอสฟัลติกคอนกรีต โดยวิธี Overlay หมู่ที่ ๓ บ้านสันหลวง ขยายไหล่ทางถนนสายเชื่อมต่อบ้านสันหลวง - ต้นคำ (ที่นานางดวงจันทร์ ใจมะโน - สวนนายย้าย ญาณะ) | เพื่อให้มีถนนสำหรับใช้ ในการคมนาคม สัญจร สะดวก ปลอดภัย | ขนาดกว้าง ๕.๐๐ เมตร ยาว ๓๐๐.๐๐ เมตร หนา ๐.๐๕ เมตร ขนาดพื้นที่ไม่น้อยกว่า ๑,๕๐๐.๐๐ ตารางเมตร รายละเอียดตามแบบมาตรฐานงานทางสำหรับองค์กรปกครองส่วนท้องถิ่น | - | ๖๐๐,๐๐๐ | - | - | - | ประชาชนร้อยละ ๗๐ ที่สัญจรไปมาได้รับความสะดวก | ประชาชนได้รับความปลอดภัยจากการใช้ถนนสัญจรไปมา | กองช่าง |

รายละเอียดโครงการพัฒนา
แผนพัฒนาท้องถิ่น (พ.ศ. ๒๕๖๖ - ๒๕๗๐)
เทศบาลตำบลปาย่างคอก อำเภอห้างฉัตร จังหวัดลำปาง

ก. ยุทธศาสตร์จังหวัดที่ ๔ สังคม คุณภาพชีวิต ความมั่นคง และทรัพยากรธรรมชาติและสิ่งแวดล้อม

ข. ยุทธศาสตร์การพัฒนาขององค์กรปกครองส่วนท้องถิ่นในเขตจังหวัด ยุทธศาสตร์ที่ ๑ ด้านการพัฒนาโครงสร้างพื้นฐาน

๑. ยุทธศาสตร์การพัฒนาที่ ๑ ด้านการพัฒนาโครงสร้างพื้นฐาน

๑.๑ แผนงานอุตสาหกรรมและการโยธา

| ที่ | โครงการ | วัตถุประสงค์ | เป้าหมาย (ผลผลิตของโครงการ) | งบประมาณ | | | | | ตัวชี้วัด (KPI) | ผลที่คาดว่าจะได้รับ | หน่วยงาน รับผิดชอบหลัก |
|-----|---|---|---|---------------|---------------|---------------|---------------|---------------|--|---|---------------------------|
| | | | | ๒๕๖๖ (บาท) | ๒๕๖๗ (บาท) | ๒๕๖๘ (บาท) | ๒๕๖๙ (บาท) | ๒๕๗๐ (บาท) | | | |
| ๗ | โครงการปรับปรุงผิวจราจรแบบแอสฟัลต์ติกคอนกรีต โดยวิธี Overlay หมู่ที่ ๓ บ้านสันหลวง บริเวณสายทางในหมู่บ้าน | เพื่อให้มีถนนสำหรับใช้ในการคมนาคม สัญจร สะดวก ปลอดภัย | ขนาดกว้าง ๖.๐๐ เมตร ยาว ๒๗๐.๐๐ เมตร หน้า ๐.๐๕ เมตร หรือพื้นที่ไม่น้อยกว่า ๑,๕๙๐.๐๐ ตารางเมตร รายละเอียดตามแบบมาตรฐานงานทางสำหรับองค์กรปกครองส่วนท้องถิ่น | - | - | ๖๓๖,๐๐๐ | - | - | ประชาชนร้อยละ ๗๐ ที่สัญจรไปมาได้รับความสะดวก | ประชาชนได้รับความปลอดภัยจากการใช้ถนนสัญจรไปมา | กองช่าง |
| ๘ | โครงการงานปรับปรุง ซ่อมสร้างถนนลาดยางแอสฟัลต์ติก หมู่ที่ ๓ บ้านสันหลวง ถนนเชื่อมต่อสันหลวง - ต้นคำ บ้านนายงยุทธ สันวงศ์ ถึงบ้านนางสมศรี อินญาวิเลิศ | เพื่อให้มีถนนสำหรับใช้ในการคมนาคม สัญจร สะดวก ปลอดภัย | ขนาดกว้าง ๔.๐๐ เมตร ยาว ๓๐๐.๐๐ เมตร หน้า ๐.๐๕ เมตร ขนาดพื้นที่ไม่น้อยกว่า ๑,๒๐๐.๐๐ ตารางเมตร รายละเอียดตามแบบมาตรฐานงานทางสำหรับองค์กรปกครองส่วนท้องถิ่น | - | - | - | ๔๘๐,๐๐๐ | - | ประชาชนร้อยละ ๗๐ ที่สัญจรไปมาได้รับความสะดวก | ประชาชนได้รับความปลอดภัยจากการใช้ถนนสัญจรไปมา | กองช่าง |

รายละเอียดโครงการพัฒนา
แผนพัฒนาท้องถิ่น (พ.ศ. ๒๕๖๖ - ๒๕๗๐)
เทศบาลตำบลปาย่างคก อำเภอห้างฉัตร จังหวัดลำปาง

ก. ยุทธศาสตร์จังหวัดที่ ๔ สังคม คุณภาพชีวิต ความมั่นคง และทรัพยากรธรรมชาติและสิ่งแวดล้อม

ข. ยุทธศาสตร์การพัฒนาขององค์กรปกครองส่วนท้องถิ่นในเขตจังหวัด ยุทธศาสตร์ที่ ๑ ด้านการพัฒนาโครงสร้างพื้นฐาน

๑. ยุทธศาสตร์การพัฒนาที่ ๑ ด้านการพัฒนาโครงสร้างพื้นฐาน

๑.๑ แผนงานอุตสาหกรรมและการโยธา

| ที่ | โครงการ | วัตถุประสงค์ | เป้าหมาย (ผลผลิตของโครงการ) | งบประมาณ | | | | | ตัวชี้วัด (KPI) | ผลที่คาดว่าจะได้รับ | หน่วยงาน รับผิดชอบหลัก |
|-----|---|---|--|---------------|---------------|---------------|---------------|---------------|--|---|---------------------------|
| | | | | ๒๕๖๖ (บาท) | ๒๕๖๗ (บาท) | ๒๕๖๘ (บาท) | ๒๕๖๙ (บาท) | ๒๕๗๐ (บาท) | | | |
| ๙ | โครงการงานปรับปรุงซ่อมแซมถนนลาดยางแบบแอสฟัลต์ติกคอนกรีต หมู่ที่ ๔ บ้านสันบุญเรือง บริเวณโรงเรียนบ้านครูสอาดเนอสเซอร์รี่ | เพื่อให้มีถนนสำหรับการใช้ในการคมนาคมสัญจรสะดวกปลอดภัย | ขนาดผิวจราจรกว้าง ๔.๐๐ เมตร ยาว ๓๒๑.๐๐ เมตร หนา ๐.๐๕ เมตร ขนาดพื้นที่ไม่น้อยกว่า ๑,๒๘๔.๐๐ ตารางเมตรรายละเอียดตามแบบมาตรฐานงานทางสำหรับองค์กรปกครองส่วนท้องถิ่น | ๕๑๓,๖๐๐ | - | - | - | - | ประชาชนร้อยละ ๗๐ ที่สัญจรไปมาได้รับความสะดวก | ประชาชนได้รับความปลอดภัยจากการใช้ถนนสัญจรไปมา | กองช่าง |
| ๑๐ | โครงการงานปรับปรุงซ่อมแซมถนนลาดยางแบบแอสฟัลต์ติกคอนกรีต หมู่ที่ ๔ บ้านสันบุญเรือง สายแก้วจาว | เพื่อให้มีถนนสำหรับการใช้ในการคมนาคมสัญจรสะดวกปลอดภัย | ขนาดผิวจราจรกว้าง ๔.๐๐ เมตร ยาว ๓๐๐.๐๐ เมตร หนา ๐.๐๕ เมตร ขนาดพื้นที่ไม่น้อยกว่า ๑,๒๐๐.๐๐ ตารางเมตรรายละเอียดตามแบบมาตรฐานงานทางสำหรับองค์กรปกครองส่วนท้องถิ่น | - | ๔๘๐,๐๐๐ | - | - | - | ประชาชนร้อยละ ๗๐ ที่สัญจรไปมาได้รับความสะดวก | ประชาชนได้รับความปลอดภัยจากการใช้ถนนสัญจรไปมา | กองช่าง |

รายละเอียดโครงการพัฒนา
แผนพัฒนาท้องถิ่น (พ.ศ. ๒๕๖๖ - ๒๕๗๐)
เทศบาลตำบลปาย่างคก อำเภอห้างฉัตร จังหวัดลำปาง

ก. ยุทธศาสตร์จังหวัดที่ ๔ สังคม คุณภาพชีวิต ความมั่นคง และทรัพยากรธรรมชาติและสิ่งแวดล้อม

ข. ยุทธศาสตร์การพัฒนาขององค์กรปกครองส่วนท้องถิ่นในเขตจังหวัด ยุทธศาสตร์ที่ ๑ ด้านการพัฒนาโครงสร้างพื้นฐาน

๑. ยุทธศาสตร์การพัฒนาที่ ๑ ด้านการพัฒนาโครงสร้างพื้นฐาน

๑.๑ แผนงานอุตสาหกรรมและการโยธา

| ที่ | โครงการ | วัตถุประสงค์ | เป้าหมาย (ผลผลิตของโครงการ) | งบประมาณ | | | | | ตัวชี้วัด (KPI) | ผลที่คาดว่าจะได้รับ | หน่วยงาน รับผิดชอบหลัก |
|-----|---|--|--|---------------|---------------|---------------|---------------|---------------|--|---|---------------------------|
| | | | | ๒๕๖๖ (บาท) | ๒๕๖๗ (บาท) | ๒๕๖๘ (บาท) | ๒๕๖๙ (บาท) | ๒๕๗๐ (บาท) | | | |
| ๑๑ | โครงการงานปรับปรุงซ่อมแซมถนนลาดยางแบบแอสฟัลต์ติกคอนกรีต หมู่ที่ ๕ บ้านต้นคำ-ม่วงชุม บริเวณหน้าวัดม่วงชุม-หน้าบ้านเลขที่ ๑๒๐ | เพื่อให้มีถนนสำหรับใช้ในการคมนาคม สัญจร สะดวกปลอดภัย | ขนาดกว้าง ๕.๐๐ เมตร ยาว ๓๒๐.๐๐ เมตร หนา ๐.๑๕ เมตร ขนาดพื้นที่ไม่น้อยกว่า ๑,๖๐๐.๐๐ ตารางเมตร รายละเอียดตามแบบมาตรฐานงานทางสำหรับองค์กรปกครองส่วนท้องถิ่น | - | ๖๔๐,๐๐๐ | - | - | - | ประชาชนร้อยละ ๗๐ ที่สัญจรไปมาได้รับความสะดวก | ประชาชนได้รับความปลอดภัยจากการใช้ถนนสัญจรไปมา | กองช่าง |
| ๑๒ | โครงการงานปรับปรุง ซ่อมแซมถนนแบบแอสฟัลต์ติกคอนกรีต หมู่ที่ ๖ บ้านจำ ถนนหน้าบ้านนางทัศนีย์ แปรนงา ถึงบ้านนางรัตติยา จำธิ | เพื่อให้มีถนนสำหรับใช้ในการคมนาคม สัญจร สะดวกปลอดภัย | ขนาดกว้าง ๔.๐๐ เมตร ยาว ๘๐.๐๐ เมตร หนา ๐.๑๕ เมตร ขนาดพื้นที่ไม่น้อยกว่า ๓๒๐.๐๐ ตารางเมตร รายละเอียดตามแบบมาตรฐานงานทางสำหรับองค์กรปกครองส่วนท้องถิ่น | - | ๑๒๘,๐๐๐ | - | - | - | ประชาชนร้อยละ ๗๐ ที่สัญจรไปมาได้รับความสะดวก | ประชาชนได้รับความปลอดภัยจากการใช้ถนนสัญจรไปมา | กองช่าง |

รายละเอียดโครงการพัฒนา
แผนพัฒนาท้องถิ่น (พ.ศ. ๒๕๖๖ - ๒๕๗๐)
เทศบาลตำบลปาย่างคก อำเภอห้างฉัตร จังหวัดลำปาง

ก. ยุทธศาสตร์จังหวัดที่ ๔ สังคม คุณภาพชีวิต ความมั่นคง และทรัพยากรธรรมชาติและสิ่งแวดล้อม

ข. ยุทธศาสตร์การพัฒนาขององค์กรปกครองส่วนท้องถิ่นในเขตจังหวัด ยุทธศาสตร์ที่ ๑ ด้านการพัฒนาโครงสร้างพื้นฐาน

๑. ยุทธศาสตร์การพัฒนาที่ ๑ ด้านการพัฒนาโครงสร้างพื้นฐาน

๑.๑ แผนงานอุตสาหกรรมและการโยธา

| ที่ | โครงการ | วัตถุประสงค์ | เป้าหมาย (ผลผลิตของโครงการ) | งบประมาณ | | | | | ตัวชี้วัด (KPI) | ผลที่คาดว่าจะได้รับ | หน่วยงาน รับผิดชอบหลัก |
|-----|---|---|--|---------------|---------------|---------------|---------------|---------------|--|---|---------------------------|
| | | | | ๒๕๖๖ (บาท) | ๒๕๖๗ (บาท) | ๒๕๖๘ (บาท) | ๒๕๖๙ (บาท) | ๒๕๗๐ (บาท) | | | |
| ๑๓ | โครงการงานปรับปรุง ซ่อมแซมถนนแบบแอสฟัลต์ติกคอนกรีต หมู่ที่ ๗ บ้านปงใต้ บริเวณบ้านเลขที่ ๒๐๒-๒๐๒/๑ | เพื่อให้มีถนนสำหรับใช้ในการคมนาคม สัญจร สะดวกปลอดภัย | ขนาดกว้าง ๓.๕๐ เมตร ยาว ๓๐.๐๐ เมตร หนา ๐.๐๕ เมตร ขนาดพื้นที่ไม่น้อยกว่า ๑,๐๕.๐๐ ตารางเมตร รายละเอียดตามแบบมาตรฐานงานทางสำหรับองค์กรปกครองส่วนท้องถิ่น | ๔๒,๐๐๐ | - | - | - | - | ประชาชนร้อยละ ๗๐ ที่สัญจรไปมาได้รับความสะดวก | ประชาชนได้รับความปลอดภัยจากการใช้ถนนสัญจรไปมา | กองช่าง |
| ๑๔ | โครงการปรับปรุงผิวจราจรแบบแอสฟัลต์ติกคอนกรีต หมู่ที่ ๘ บ้านปงเหนือ จากปากซอย ๓ ถึงบ้านนางศรีวรรณ | เพื่อให้มีถนนสำหรับการใช้ในการคมนาคมสัญจรสะดวกปลอดภัย | ขนาดกว้าง ๔.๐๐ เมตร ยาว ๒๐๐.๐๐ เมตร หนา ๐.๐๕ เมตร ขนาดพื้นที่ไม่น้อยกว่า ๘๐๐.๐๐ ตารางเมตร รายละเอียดตามแบบมาตรฐานงานทางสำหรับองค์กรปกครองส่วนท้องถิ่น | - | ๓๒๐,๐๐๐ | - | - | - | ประชาชนร้อยละ ๗๐ ที่สัญจรไปมาได้รับความสะดวก | ประชาชนได้รับความปลอดภัยจากการใช้ถนนสัญจรไปมา | กองช่าง |

รายละเอียดโครงการพัฒนา
แผนพัฒนาท้องถิ่น (พ.ศ. ๒๕๖๖ - ๒๕๗๐)
เทศบาลตำบลปายangk อำเภอกำแพงแสน จังหวัดลพบุรี

ก. ยุทธศาสตร์จังหวัดที่ ๔ สังคม คุณภาพชีวิต ความมั่นคง และทรัพยากรธรรมชาติและสิ่งแวดล้อม

ข. ยุทธศาสตร์การพัฒนาขององค์กรปกครองส่วนท้องถิ่นในเขตจังหวัด ยุทธศาสตร์ที่ ๑ ด้านการพัฒนาโครงสร้างพื้นฐาน

๑. ยุทธศาสตร์การพัฒนาที่ ๑ ด้านการพัฒนาโครงสร้างพื้นฐาน

๑.๑ แผนงานอุตสาหกรรมและการโยธา

| ที่ | โครงการ | วัตถุประสงค์ | เป้าหมาย (ผลผลิตของโครงการ) | งบประมาณ | | | | | ตัวชี้วัด (KPI) | ผลที่คาดว่าจะได้รับ | หน่วยงาน รับผิดชอบหลัก |
|-----|---|--|---|---------------|---------------|---------------|---------------|---------------|--|---|---------------------------|
| | | | | ๒๕๖๖ (บาท) | ๒๕๖๗ (บาท) | ๒๕๖๘ (บาท) | ๒๕๖๙ (บาท) | ๒๕๗๐ (บาท) | | | |
| ๑๕ | โครงการงานซ่อมสร้างถนนลาดยางผิวจราจรระบบแอสฟัลติก หมู่ที่ ๙ บ้านปางยางคก บริเวณชุมชนประตูล้อมบ้าน - ศาลากลางทูน | เพื่อให้มีถนนสำหรับใช้ในการคมนาคม สัญจร สะดวกปลอดภัย | ขนาดกว้าง ๔.๐๐ เมตร ยาว ๒๖๕.๐๐ เมตร หนา ๐.๑๕ เมตร ขนาดพื้นที่ไม่น้อยกว่า ๑,๐๖๐.๐๐ ตารางเมตร รายละเอียดตามแบบมาตรฐานงานทางสำหรับองค์กรปกครองส่วนท้องถิ่น | ๔๒๔,๐๐๐ | - | - | - | - | ประชาชนร้อยละ ๗๐ ที่สัญจรไปมาได้รับความสะดวก | ประชาชนได้รับความปลอดภัยจากการใช้ถนนสัญจรไปมา | กองช่าง |
| ๑๖ | โครงการเสริมผิวทางแบบแอสฟัลติกคอนกรีต หมู่ที่ ๑๐ บ้านช่วง บริเวณบ้านนายต้อย เต็มสาร ถึงปั้มพีที | เพื่อให้มีถนนสำหรับใช้ในการคมนาคม สัญจร สะดวกปลอดภัย | ขนาดผิวจราจรกว้าง ๔.๐๐ เมตร ยาว ๒๕๐.๐๐ เมตร หนา ๐.๑๕ เมตร ขนาดพื้นที่ไม่น้อยกว่า ๑,๐๐๐.๐๐ ตารางเมตร รายละเอียดตามแบบมาตรฐานงานทางสำหรับองค์กรปกครองส่วนท้องถิ่น | ๔๐๐,๐๐๐ | - | - | - | - | ประชาชนร้อยละ ๗๐ ที่สัญจรไปมาได้รับความสะดวก | ประชาชนได้รับความปลอดภัยจากการใช้ถนนสัญจรไปมา | กองช่าง |

รายละเอียดโครงการพัฒนา
แผนพัฒนาท้องถิ่น (พ.ศ. ๒๕๖๖ - ๒๕๗๐)
เทศบาลตำบลปายangk อำเภอกำแพงแสน จังหวัดลำปาง

ก. ยุทธศาสตร์จังหวัดที่ ๔ สังคม คุณภาพชีวิต ความมั่นคง และทรัพยากรธรรมชาติและสิ่งแวดล้อม

ข. ยุทธศาสตร์การพัฒนาขององค์กรปกครองส่วนท้องถิ่นในเขตจังหวัด ยุทธศาสตร์ที่ ๑ ด้านการพัฒนาโครงสร้างพื้นฐาน

๑. ยุทธศาสตร์การพัฒนาที่ ๑ ด้านการพัฒนาโครงสร้างพื้นฐาน

๑.๑ แผนงานอุตสาหกรรมและการโยธา

| ที่ | โครงการ | วัตถุประสงค์ | เป้าหมาย (ผลผลิตของโครงการ) | งบประมาณ | | | | | ตัวชี้วัด (KPI) | ผลที่คาดว่าจะได้รับ | หน่วยงาน รับผิดชอบหลัก |
|-----|---|---|---|---------------|---------------|---------------|---------------|---------------|--|---|---------------------------|
| | | | | ๒๕๖๖ (บาท) | ๒๕๖๗ (บาท) | ๒๕๖๘ (บาท) | ๒๕๖๙ (บาท) | ๒๕๗๐ (บาท) | | | |
| ๑๗ | โครงการงานซ่อมสร้างถนนลาดยางผิวจราจรแบบแอสฟัลต์ติกตอนกรีต บริเวณแยกสะพานทางไปบ้านหม้อ หมู่ที่ ๑๑ บ้านโฮ้ง-ทะล้า | เพื่อให้มีถนนสำหรับใช้ ในการคมนาคม สัญจร สะดวกปลอดภัย | ขนาดผิวจราจรกว้าง ๔.๐๐ เมตร ยาว ๑๔๕.๐๐ เมตร หนา ๐.๐๕ เมตร ขนาดพื้นที่ไม่น้อยกว่า ๕๘๐.๐๐ ตารางเมตร รายละเอียดตามแบบมาตรฐานงานทางสำหรับองค์กรปกครองส่วนท้องถิ่น | - | ๑๓๒,๐๐๐ | - | - | - | ก่อสร้างถนน ได้มาตรฐานตามแบบแปลน | ประชาชนได้รับความปลอดภัยจากการใช้ถนนสัญจรไปมา | กองช่าง |
| ๑๘ | โครงการงานปรับปรุง ซ่อมแซมถนน หมู่ที่ ๑๒ บ้านหม้อ บ้านนางบงอร เสนาดี ถึง สวนนางพองเพียร คำมะโน | เพื่อให้มีถนนสำหรับใช้ ในการคมนาคม สัญจร สะดวกปลอดภัย | ขนาดผิวจราจรกว้าง ๔.๐๐ เมตร ยาว ๕๐.๐๐ เมตร หนา ๐.๐๕ เมตร ขนาดพื้นที่ไม่น้อยกว่า ๒๐๐.๐๐ ตารางเมตร รายละเอียดตามแบบมาตรฐานงานทางสำหรับองค์กรปกครองส่วนท้องถิ่น | - | ๑๒๐,๐๐๐ | - | - | - | ประชาชนร้อยละ ๗๐ ที่สัญจรไปมาได้รับความสะดวก | ประชาชนได้รับความปลอดภัยจากการใช้ถนนสัญจรไปมา | กองช่าง |

รายละเอียดโครงการพัฒนา
แผนพัฒนาท้องถิ่น (พ.ศ. ๒๕๖๖ - ๒๕๗๐)
เทศบาลตำบลปาย่างคก อำเภอห้างฉัตร จังหวัดลำปาง

ก. ยุทธศาสตร์จังหวัดที่ ๔ สังคม คุณภาพชีวิต ความมั่นคง และทรัพยากรธรรมชาติและสิ่งแวดล้อม

ข. ยุทธศาสตร์การพัฒนาขององค์กรปกครองส่วนท้องถิ่นในเขตจังหวัด ยุทธศาสตร์ที่ ๑ ด้านการพัฒนาโครงสร้างพื้นฐาน

๑. ยุทธศาสตร์การพัฒนาที่ ๑ ด้านการพัฒนาโครงสร้างพื้นฐาน

๑.๑ แผนงานอุตสาหกรรมและการโยธา

| ที่ | โครงการ | วัตถุประสงค์ | เป้าหมาย (ผลผลิตของโครงการ) | งบประมาณ | | | | | ตัวชี้วัด (KPI) | ผลที่คาดว่าจะได้รับ | หน่วยงาน รับผิดชอบหลัก |
|-----|--|---|--|---------------|---------------|---------------|---------------|---------------|--|---|---------------------------|
| | | | | ๒๕๖๖ (บาท) | ๒๕๖๗ (บาท) | ๒๕๖๘ (บาท) | ๒๕๖๙ (บาท) | ๒๕๗๐ (บาท) | | | |
| ๑๙ | โครงการปรับปรุง ซ่อมแซมถนน หมู่ที่ ๑๒ บ้านหม้อ บ้านนางจันทร์หอม โล่สูงเนิน ถึงที่ นานางพองจันทร์ ปุกคำ | เพื่อให้มีถนนสำหรับใช้ ในการคมนาคม สัญจร สะดวกปลอดภัย | ขนาดผิวจราจรกว้าง ๔.๐๐ เมตร ยาว ๔๐๐.๐๐ เมตร หนา ๐.๐๕ เมตร ขนาดพื้นที่ไม่น้อยกว่า ๑,๖๐๐.๐๐ ตารางเมตรรายละเอียดตามแบบมาตรฐานงานทางสำหรับองค์กรปกครองส่วนท้องถิ่น | - | ๖๔๐,๐๐๐ | - | - | - | ประชาชนร้อยละ ๗๐ ที่สัญจรไปมาได้รับความสะดวก | ประชาชนได้รับความปลอดภัยจากการใช้ถนนสัญจรไปมา | กองช่าง |
| ๒๐ | โครงการปรับปรุงผิวจราจรแบบแอสฟัลติกคอนกรีต โดยวิธี Overlay หมู่ที่ ๑๒ บ้านหม้อ - หมู่ที่ ๑๑ บ้านโฮ้ง - ทะล้า สายหลักในหมู่บ้านบริเวณสายทาง ในหมู่บ้านหมู่ที่ ๑๒ บ้านหม้อ - หมู่ที่ ๑๑ บ้านโฮ้ง - ทะล้า | เพื่อให้มีถนนสำหรับใช้ ในการคมนาคม สัญจร สะดวกปลอดภัย | ขนาดผิวจราจรกว้าง ๔.๐๐ เมตร ยาว ๒๕๖.๐๐ เมตร หนา ๐.๐๕ เมตร ขนาดพื้นที่ไม่น้อยกว่า ๑,๑๘๔.๐๐ ตารางเมตรรายละเอียดตามแบบมาตรฐานงานทางสำหรับองค์กรปกครองส่วนท้องถิ่น | - | - | ๔๗๓,๖๐๐ | - | - | ประชาชนร้อยละ ๗๐ ที่สัญจรไปมาได้รับความสะดวก | ประชาชนได้รับความปลอดภัยจากการใช้ถนนสัญจรไปมา | กองช่าง |

รายละเอียดโครงการพัฒนา
แผนพัฒนาท้องถิ่น (พ.ศ. ๒๕๖๖ - ๒๕๗๐)
เทศบาลตำบลปายangk อำเภอกำแพงแสน จังหวัดลำปาง

ก. ยุทธศาสตร์จังหวัดที่ ๔ สังคม คุณภาพชีวิต ความมั่นคง และทรัพยากรธรรมชาติและสิ่งแวดล้อม

ข. ยุทธศาสตร์การพัฒนาขององค์กรปกครองส่วนท้องถิ่นในเขตจังหวัด ยุทธศาสตร์ที่ ๑ ด้านการพัฒนาโครงสร้างพื้นฐาน

๑. ยุทธศาสตร์การพัฒนาที่ ๑ ด้านการพัฒนาโครงสร้างพื้นฐาน

๑.๑ แผนงานอุตสาหกรรมและการโยธา

| ที่ | โครงการ | วัตถุประสงค์ | เป้าหมาย (ผลผลิตของโครงการ) | งบประมาณ | | | | | ตัวชี้วัด (KPI) | ผลที่คาดว่าจะ ได้รับ | หน่วยงาน รับผิดชอบ หลัก |
|-----|--|--|--|---------------|---------------|---------------|---------------|---------------|--|--|-------------------------------|
| | | | | ๒๕๖๖ (บาท) | ๒๕๖๗ (บาท) | ๒๕๖๘ (บาท) | ๒๕๖๙ (บาท) | ๒๕๗๐ (บาท) | | | |
| ๑ | โครงการงานวางท่อระบายน้ำ หมู่ที่ ๑ บ้านสันหนองบง บริเวณลำเหมืองหน้าป่าช้า | เพื่อให้มีท่อระบายน้ำ ป้องกันน้ำท่วมขังในฤดูฝน | วางท่อระบายน้ำ คสล. บริเวณลำเหมืองหน้าป่าช้าท่อขนาด Ø ๐.๓๐ - ๑.๐๐ เมตร ยาว ๕๐.๐๐ เมตร รายละเอียดตามแบบแปลนของเทศบาลตำบลปายangk | ๑๒๕,๐๐๐ | - | - | - | - | ประชาชนร้อยละ ๗๐ ไม่ได้รับผลกระทบจากน้ำท่วมขัง | มีท่อระบายน้ำที่สามารถระบายน้ำได้สะดวก | กองช่าง |
| ๒ | โครงการก่อสร้างท่อระบายน้ำ หมู่ที่ ๒ บ้านทุ่งบ่อแป้น จากคลองส่งน้ำบ้านสวนของ ร.ต.ต. สมเภา เอกระ ถึงถนนซอย ๘ และแยกข้ามถนนไปทางสวน นายกมล ไหมยศ | เพื่อให้มีท่อระบายน้ำ ป้องกันน้ำท่วมขังในฤดูฝน | ท่อขนาด Ø ๐.๓๐ - ๑.๐๐ เมตร ความยาว ๒๐๐.๐๐ เมตร พร้อมบ่อพัก ๒๐.๐๐ บ่อ รายละเอียดตามแบบแปลนของเทศบาลตำบลปายangk | - | ๕๐๐,๐๐๐ | - | - | - | ประชาชนร้อยละ ๗๐ ไม่ได้รับผลกระทบจากน้ำท่วมขัง | มีท่อระบายน้ำที่สามารถระบายน้ำได้สะดวก | กองช่าง |
| ๓ | โครงการก่อสร้างท่อระบายน้ำ หมู่ที่ ๒ บ้านทุ่งบ่อแป้น จากบ้านนายวรวิทย์ เครือเต็ม ถึงบ้านนางสายฝน ไหมยศ | เพื่อให้มีท่อระบายน้ำ ป้องกันน้ำท่วมขังในฤดูฝน | ท่อขนาด Ø ๐.๓๐ - ๑.๐๐ เมตร ยาว ๘๐.๐๐ เมตร รายละเอียดตามแบบแปลนของเทศบาลตำบลปายangk | - | ๒๐๐,๐๐๐ | - | - | - | ประชาชนร้อยละ ๗๐ ไม่ได้รับผลกระทบจากน้ำท่วมขัง | มีท่อระบายน้ำที่สามารถระบายน้ำได้สะดวก | กองช่าง |

รายละเอียดโครงการพัฒนา
แผนพัฒนาท้องถิ่น (พ.ศ. ๒๕๖๖ - ๒๕๗๐)
เทศบาลตำบลปายangk อำเภอกำแพงแสน จังหวัดลพบุรี

ก. ยุทธศาสตร์จังหวัดที่ ๔ สังคม คุณภาพชีวิต ความมั่นคง และทรัพยากรธรรมชาติและสิ่งแวดล้อม

ข. ยุทธศาสตร์การพัฒนาขององค์กรปกครองส่วนท้องถิ่นในเขตจังหวัด ยุทธศาสตร์ที่ ๑ ด้านการพัฒนาโครงสร้างพื้นฐาน

๑. ยุทธศาสตร์การพัฒนาที่ ๑ ด้านพัฒนาโครงสร้างพื้นฐาน

๑.๑ แผนงานอุตสาหกรรมและการโยธา

| ที่ | โครงการ | วัตถุประสงค์ | เป้าหมาย (ผลผลิตของโครงการ) | งบประมาณ | | | | | ตัวชี้วัด (KPI) | ผลที่คาดว่าจะได้รับ | หน่วยงาน รับผิดชอบหลัก |
|-----|--|--|--|---------------|---------------|---------------|---------------|---------------|--|--|---------------------------|
| | | | | ๒๕๖๖ (บาท) | ๒๕๖๗ (บาท) | ๒๕๖๘ (บาท) | ๒๕๖๙ (บาท) | ๒๕๗๐ (บาท) | | | |
| ๔ | โครงการก่อสร้างท่อระบายน้ำ หมู่ที่ ๒ บ้านทุ่งบ่อแป้น จากบ้านนางเบ็ง มณีสถิต ถึงบ้าน นายทองคำ รินชมภู | เพื่อให้มีท่อระบายน้ำ ป้องกันน้ำท่วมขังในฤดูฝน | ท่อขนาด Ø ๐.๓๐ - ๑.๐๐ เมตร ยาว ๖๐.๐๐ เมตร รายละเอียดตามแบบแปลนของเทศบาลตำบลปายangk | - | ๑๕๐,๐๐๐ | - | - | - | ประชาชนร้อยละ ๗๐ ไม่ได้รับผลกระทบจากน้ำท่วมขัง | มีท่อระบายน้ำที่สามารถระบายน้ำได้สะดวก | กองช่าง |
| ๕ | โครงการก่อสร้างท่อระบายน้ำ หมู่ที่ ๒ บ้านทุ่งบ่อแป้น จากถนนซอย ๘ บ้านนางอรพิน ไชยวรรณ ถึงที่นาของนางจันทร์ ทองจันทร์ | เพื่อให้มีท่อระบายน้ำ ป้องกันน้ำท่วมขังในฤดูฝน | ท่อขนาด Ø ๐.๓๐ - ๑.๐๐ เมตร ยาว ๖๐.๐๐ เมตร รายละเอียดตามแบบแปลนของเทศบาลตำบลปายangk | - | - | ๑๕๐,๐๐๐ | - | - | ประชาชนร้อยละ ๗๐ ไม่ได้รับผลกระทบจากน้ำท่วมขัง | มีท่อระบายน้ำที่สามารถระบายน้ำได้สะดวก | กองช่าง |
| ๖ | โครงการก่อสร้างท่อระบายน้ำ หมู่ที่ ๒ บ้านทุ่งบ่อแป้น จากถนนซอย ๘ หลังบ้านนายมงคล ไชยวรรณ ถึง บ้าน ร.ต.ต. สามีมา เอกระ ผ่านหลังบ้าน นายชูชาติ ดุ้ยคำลือ ถึงท่อระบายน้ำหน้าบ้าน นายสวัสดิ์ ไชยวรรณ | เพื่อให้มีท่อระบายน้ำ ป้องกันน้ำท่วมขังในฤดูฝน | ท่อขนาด Ø ๐.๓๐ - ๑.๐๐ เมตร ยาว ๑๕๐.๐๐ เมตร รายละเอียดตามแบบแปลนของเทศบาลตำบลปายangk | - | - | ๓๗๕,๐๐๐ | - | - | ประชาชนร้อยละ ๗๐ ไม่ได้รับผลกระทบจากน้ำท่วมขัง | มีท่อระบายน้ำที่สามารถระบายน้ำได้สะดวก | กองช่าง |

รายละเอียดโครงการพัฒนา
แผนพัฒนาท้องถิ่น (พ.ศ. ๒๕๖๖ - ๒๕๗๐)
เทศบาลตำบลปายคอก อำเภอห้างฉัตร จังหวัดลำปาง

ก. ยุทธศาสตร์จังหวัดที่ ๔ สังคม คุณภาพชีวิต ความมั่นคง และทรัพยากรธรรมชาติและสิ่งแวดล้อม

ข. ยุทธศาสตร์การพัฒนาขององค์กรปกครองส่วนท้องถิ่นในเขตจังหวัด ยุทธศาสตร์ที่ ๑ ด้านการพัฒนาโครงสร้างพื้นฐาน

๑. ยุทธศาสตร์การพัฒนาที่ ๑ ด้านการพัฒนาโครงสร้างพื้นฐาน

๑.๑ แผนงานอุตสาหกรรมและการโยธา

| ที่ | โครงการ | วัตถุประสงค์ | เป้าหมาย (ผลผลิตของโครงการ) | งบประมาณ | | | | | ตัวชี้วัด (KPI) | ผลที่คาดว่าจะได้รับ | หน่วยงาน รับผิดชอบหลัก |
|-----|--|--|---|---------------|---------------|---------------|---------------|---------------|--|--|---------------------------|
| | | | | ๒๕๖๖ (บาท) | ๒๕๖๗ (บาท) | ๒๕๖๘ (บาท) | ๒๕๖๙ (บาท) | ๒๕๗๐ (บาท) | | | |
| ๗ | โครงการก่อสร้างท่อระบายน้ำ หมู่ที่ ๒ บ้านทุ่งบ่อแป้น จาก บ.อิมพีเรียล จำกัด ถึงร้านของเก่า | เพื่อให้มีท่อระบายน้ำ ป้องกันน้ำท่วมขังในฤดูฝน | จาก บ.อิมพีเรียล จำกัด ถึงร้านของเก่า ท่อขนาด Ø ๐.๓๐ - ๑.๐๐ เมตร ยาว ๑๐๐.๐๐ เมตร พร้อมบ่อพักรายละเอียดตามแบบแปลนของเทศบาลตำบลปายคอก | - | - | - | ๒๕๐,๐๐๐ | - | ประชาชนร้อยละ ๗๐ ไม่ได้รับผลกระทบจากน้ำท่วมขัง | มีท่อระบายน้ำที่สามารถระบายน้ำได้สะดวก | กองช่าง |
| ๘ | โครงการก่อสร้างท่อระบายน้ำ หมู่ที่ ๒ บ้านทุ่งบ่อแป้น จากบริเวณคลองข้างสวนของ นายทอง ธรรมยา | เพื่อให้มีท่อระบายน้ำ ป้องกันน้ำท่วมขังในฤดูฝน | จากบริเวณคลองข้างสวนของ นายทอง ธรรมยา ท่อขนาด Ø ๐.๓๐ - ๑.๐๐ เมตร ยาว ๘๐.๐๐ เมตร พร้อมบ่อพักรายละเอียดตามแบบแปลนของเทศบาลตำบลปายคอก | - | - | - | ๒๐๐,๐๐๐ | - | ประชาชนร้อยละ ๗๐ ไม่ได้รับผลกระทบจากน้ำท่วมขัง | มีท่อระบายน้ำที่สามารถระบายน้ำได้สะดวก | กองช่าง |

รายละเอียดโครงการพัฒนา
แผนพัฒนาท้องถิ่น (พ.ศ. ๒๕๖๖ - ๒๕๗๐)
เทศบาลตำบลปายกอก อำเภอห้างฉัตร จังหวัดลำปาง

ก. ยุทธศาสตร์จังหวัดที่ ๔ สังคม คุณภาพชีวิต ความมั่นคง และทรัพยากรธรรมชาติและสิ่งแวดล้อม

ข. ยุทธศาสตร์การพัฒนาขององค์กรปกครองส่วนท้องถิ่นในเขตจังหวัด ยุทธศาสตร์ที่ ๑ ด้านการพัฒนาโครงสร้างพื้นฐาน

๑. ยุทธศาสตร์การพัฒนาที่ ๑ ด้านการพัฒนาโครงสร้างพื้นฐาน

๑.๑ แผนงานอุตสาหกรรมและการโยธา

| ที่ | โครงการ | วัตถุประสงค์ | เป้าหมาย (ผลผลิตของโครงการ) | งบประมาณ | | | | | ตัวชี้วัด (KPI) | ผลที่คาดว่าจะได้รับ | หน่วยงาน รับผิดชอบหลัก |
|-----|---|--|--|---------------|---------------|---------------|---------------|---------------|--|--|---------------------------|
| | | | | ๒๕๖๖ (บาท) | ๒๕๖๗ (บาท) | ๒๕๖๘ (บาท) | ๒๕๖๙ (บาท) | ๒๕๗๐ (บาท) | | | |
| ๙ | โครงการก่อสร้างท่อระบายน้ำ หมู่ที่ ๓ บ้านสันหลวง บริเวณหลังบ้านนายสุทัศน์ ปัญญายาว ถึงสวนนายสุทัศน์ สันเทพ | เพื่อให้มีท่อระบายน้ำ ป้องกันน้ำท่วมขังในฤดูฝน | บริเวณหลังบ้านนายสุทัศน์ ปัญญายาว ถึงสวนนายสุทัศน์ สันเทพ ท่อขนาด Ø ๐.๓๐ - ๑.๐๐ เมตร ยาว ๓๐๐.๐๐ เมตร รายละเอียดตามแบบแปลนของเทศบาลตำบลปายกอก | - | ๗๕๐,๐๐๐ | - | - | - | ประชาชนร้อยละ ๗๐ ไม่ได้รับผลกระทบจากน้ำท่วมขัง | มีท่อระบายน้ำที่สามารถระบายน้ำได้สะดวก | กองช่าง |
| ๑๐ | โครงการก่อสร้างท่อระบายน้ำ หมู่ที่ ๓ บ้านสันหลวง หลังโรงสีนายสุทัศน์ ปัญญายาว ถึงโรงงานนายสมพร มาใจ (ดีเล็กแบคโฮ) | เพื่อให้มีท่อระบายน้ำ ป้องกันน้ำท่วมขังในฤดูฝน | ท่อขนาด Ø ๐.๓๐ - ๑.๐๐ เมตร ยาว ๑๐๐.๐๐ เมตร พร้อมบ่อพัก คสล. รายละเอียดตามแบบแปลนของเทศบาลตำบลปายกอก | - | ๒๕๐,๐๐๐ | - | - | - | ประชาชนร้อยละ ๗๐ ไม่ได้รับผลกระทบจากน้ำท่วมขัง | มีท่อระบายน้ำที่สามารถระบายน้ำได้สะดวก | กองช่าง |

รายละเอียดโครงการพัฒนา
แผนพัฒนาท้องถิ่น (พ.ศ. ๒๕๖๖ - ๒๕๗๐)
เทศบาลตำบลปายangk อำเภอกำแพงแสน จังหวัดลพบุรี

ก. ยุทธศาสตร์จังหวัดที่ ๔ สังคม คุณภาพชีวิต ความมั่นคง และทรัพยากรธรรมชาติและสิ่งแวดล้อม

ข. ยุทธศาสตร์การพัฒนาขององค์กรปกครองส่วนท้องถิ่นในเขตจังหวัด ยุทธศาสตร์ที่ ๑ ด้านการพัฒนาโครงสร้างพื้นฐาน

๑. ยุทธศาสตร์การพัฒนาที่ ๑ ด้านการพัฒนาโครงสร้างพื้นฐาน

๑.๑ แผนงานอุตสาหกรรมและการโยธา

| ที่ | โครงการ | วัตถุประสงค์ | เป้าหมาย (ผลผลิตของโครงการ) | งบประมาณ | | | | | ตัวชี้วัด (KPI) | ผลที่คาดว่าจะได้รับ | หน่วยงานรับผิดชอบหลัก |
|-----|--|--|--|---------------|---------------|---------------|---------------|---------------|---|--|-----------------------|
| | | | | ๒๕๖๖ (บาท) | ๒๕๖๗ (บาท) | ๒๕๖๘ (บาท) | ๒๕๖๙ (บาท) | ๒๕๗๐ (บาท) | | | |
| ๑๑ | โครงการวางท่อระบายน้ำคอนกรีตเสริมเหล็ก หมู่ที่ ๔ บ้านสันบุญเรือง | เพื่อให้มีรางระบายน้ำ ท่วมขังในฤดูฝน | งานก่อสร้างท่อระบาย คลส. บริเวณเชื่อมต่อ ต.ปายangk ถึง ต.ปงแสนทอง ข้างโรงอิฐจำตั้ง ท่อขนาด Ø ๐.๓๐ - ๑.๐๐ เมตร ยาว ๓๕๐.๐๐ เมตร รายละเอียดตามแบบแปลนของเทศบาลตำบลปายangk | ๘๗๕,๐๐๐ | - | - | - | - | ท่อระบายน้ำมีมาตรฐาน | มีท่อระบายน้ำที่สามารถระบายน้ำได้สะดวก | กองช่าง |
| ๑๒ | โครงการงานวางท่อระบายน้ำหลังวัดบ้านสันบุญเรือง พร้อมถมดินปรับพื้นที่ หมู่ที่ ๔ บ้านสันบุญเรือง | เพื่อให้มีท่อระบายน้ำ ป้องกันน้ำท่วมขังในฤดูฝน | วางท่อลำเหมืองหลังวัดบ้านสันบุญเรือง พร้อมถมดินปรับพื้นที่ ท่อขนาด Ø ๐.๓๐ - ๑.๐๐ เมตร ยาว ๖๐.๐๐ เมตร รายละเอียดตามแบบแปลนของเทศบาลตำบลปายangk | ๑๕๐,๐๐๐ | - | - | - | - | ประชาชนร้อยละ ๗๐ไม่ได้รับผลกระทบจากน้ำท่วมขัง | มีท่อระบายน้ำที่สามารถระบายน้ำได้สะดวก | กองช่าง |

รายละเอียดโครงการพัฒนา
แผนพัฒนาท้องถิ่น (พ.ศ. ๒๕๖๖ - ๒๕๗๐)
เทศบาลตำบลปายคอก อำเภอห้างฉัตร จังหวัดลำปาง

ก. ยุทธศาสตร์จังหวัดที่ ๔ สังคม คุณภาพชีวิต ความมั่นคง และทรัพยากรธรรมชาติและสิ่งแวดล้อม

ข. ยุทธศาสตร์การพัฒนาขององค์กรปกครองส่วนท้องถิ่นในเขตจังหวัด ยุทธศาสตร์ที่ ๑ ด้านการพัฒนาโครงสร้างพื้นฐาน

๑. ยุทธศาสตร์การพัฒนาที่ ๑ ด้านการพัฒนาโครงสร้างพื้นฐาน

๑.๑ แผนงานอุตสาหกรรมและการโยธา

| ที่ | โครงการ | วัตถุประสงค์ | เป้าหมาย (ผลผลิตของโครงการ) | งบประมาณ | | | | | ตัวชี้วัด (KPI) | ผลที่คาดว่าจะได้รับ | หน่วยงาน รับผิดชอบหลัก |
|-----|---|--|---|---------------|---------------|---------------|---------------|---------------|--|--|---------------------------|
| | | | | ๒๕๖๖ (บาท) | ๒๕๖๗ (บาท) | ๒๕๖๘ (บาท) | ๒๕๖๙ (บาท) | ๒๕๗๐ (บาท) | | | |
| ๑๓ | โครงการงานก่อสร้างวางท่อระบายน้ำ คอนกรีตเสริมเหล็ก บริเวณหลังวัดสันบุญเรือง หมู่ที่ ๔ บ้านสันบุญเรือง | เพื่อให้มีท่อระบายน้ำ ป้องกันน้ำท่วมขังในฤดูฝน | วางท่อระบายน้ำ คสล. ท่อขนาด Ø ๐.๓๐ - ๑.๐๐ เมตร (มอก.ชั้น ๓) ยาว ๘๒.๐๐ เมตร พร้อมบ่อพัก คสล. จำนวน ๘ บ่อ รายละเอียดตามแบบแปลนของเทศบาลตำบลปายคอก | ๒๐๕,๐๐๐ | - | - | - | - | ประชาชนร้อยละ ๗๐ ไม่ได้รับผลกระทบจากน้ำท่วมขัง | มีท่อระบายน้ำที่สามารถระบายน้ำได้สะดวก | กองช่าง |
| ๑๔ | โครงการงานก่อสร้างวางท่อระบายน้ำ คอนกรีตเสริมเหล็ก บริเวณซอยบ้านครูสะอาด ไชยบุญมา หมู่ที่ ๔ บ้านสันบุญเรือง | เพื่อให้มีท่อระบายน้ำ ป้องกันน้ำท่วมขังในฤดูฝน | วางท่อระบายน้ำ คสล. ขนาดท่อขนาด Ø ๐.๓๐ - ๑.๐๐ เมตร (มอก.ชั้น ๓) ยาว ๓๑๐.๐๐ เมตร พร้อมบ่อพัก รายละเอียดตามแบบแปลนของเทศบาลตำบลปายคอก | ๗๗๕,๐๐๐ | - | - | - | - | ประชาชนร้อยละ ๗๐ ไม่ได้รับผลกระทบจากน้ำท่วมขัง | มีท่อระบายน้ำที่สามารถระบายน้ำได้สะดวก | กองช่าง |

รายละเอียดโครงการพัฒนา
แผนพัฒนาท้องถิ่น (พ.ศ. ๒๕๖๖ - ๒๕๗๐)
เทศบาลตำบลปรางค์กู่ อำเภอห้วยฉัตร จังหวัดลำปาง

ก. ยุทธศาสตร์จังหวัดที่ ๔ สังคม คุณภาพชีวิต ความมั่นคง และทรัพยากรธรรมชาติและสิ่งแวดล้อม

ข. ยุทธศาสตร์การพัฒนาขององค์กรปกครองส่วนท้องถิ่นในเขตจังหวัด ยุทธศาสตร์ที่ ๑ ด้านการพัฒนาโครงสร้างพื้นฐาน

๑. ยุทธศาสตร์การพัฒนาที่ ๑ ด้านการพัฒนาโครงสร้างพื้นฐาน

๑.๑ แผนงานอุตสาหกรรมและการโยธา

| ที่ | โครงการ | วัตถุประสงค์ | เป้าหมาย (ผลผลิตของโครงการ) | งบประมาณ | | | | | ตัวชี้วัด (KPI) | ผลที่คาดว่าจะได้รับ | หน่วยงาน รับผิดชอบหลัก |
|-----|---|--|---|---------------|---------------|---------------|---------------|---------------|--|--|---------------------------|
| | | | | ๒๕๖๖ (บาท) | ๒๕๖๗ (บาท) | ๒๕๖๘ (บาท) | ๒๕๖๙ (บาท) | ๒๕๗๐ (บาท) | | | |
| ๑๕ | โครงการก่อสร้างท่อระบายน้ำ หมู่ที่ ๔ บ้านสันบุญเรือง ช่างโรงสี นายเสริมศักดิ์ | เพื่อให้มีท่อระบายน้ำ ป้องกันน้ำท่วมขังในฤดูฝน | ช่างโรงสี นายเสริมศักดิ์ ท่อขนาด Ø ๐.๓๐ - ๑.๐๐ เมตร ยาว ๑๐.๐๐ เมตรรายละเอียดตามแบบแปลนของเทศบาลตำบลปรางค์กู่ | - | ๒๕,๐๐๐ | - | - | - | ประชาชนร้อยละ ๗๐ ไม่ได้รับผลกระทบจากน้ำท่วมขัง | มีท่อระบายน้ำที่สามารถระบายน้ำได้สะดวก | กองช่าง |
| ๑๖ | โครงการก่อสร้างท่อระบายน้ำ หมู่ที่ ๔ บ้านสันบุญเรือง ลำเหมืองข้างบ้าน นายปั่น อีอูต | เพื่อให้มีท่อระบายน้ำ ป้องกันน้ำท่วมขังในฤดูฝน | ลำเหมืองข้างบ้านนายปั่น อีอูต ท่อขนาด Ø ๐.๓๐ - ๑.๐๐ เมตร ยาว ๑๐๐.๐๐ เมตร รายละเอียดตามแบบแปลนของเทศบาลตำบลปรางค์กู่ | - | | ๒๕๐,๐๐๐ | | | ประชาชนร้อยละ ๗๐ ไม่ได้รับผลกระทบจากน้ำท่วมขัง | มีท่อระบายน้ำที่สามารถระบายน้ำได้สะดวก | กองช่าง |

รายละเอียดโครงการพัฒนา
แผนพัฒนาท้องถิ่น (พ.ศ. ๒๕๖๖ - ๒๕๗๐)
เทศบาลตำบลปายangk อำเภอกำแพงชัย จังหวัดลำปาง

ก. ยุทธศาสตร์จังหวัดที่ ๔ สังคม คุณภาพชีวิต ความมั่นคง และทรัพยากรธรรมชาติและสิ่งแวดล้อม

ข. ยุทธศาสตร์การพัฒนาขององค์กรปกครองส่วนท้องถิ่นในเขตจังหวัด ยุทธศาสตร์ที่ ๑ ด้านการพัฒนาโครงสร้างพื้นฐาน

๑. ยุทธศาสตร์การพัฒนาที่ ๑ ด้านการพัฒนาโครงสร้างพื้นฐาน

๑.๑ แผนงานอุตสาหกรรมและการโยธา

| ที่ | โครงการ | วัตถุประสงค์ | เป้าหมาย (ผลผลิตของโครงการ) | งบประมาณ | | | | | ตัวชี้วัด (KPI) | ผลที่คาดว่าจะได้รับ | หน่วยงาน รับผิดชอบหลัก |
|-----|---|--|--|---------------|---------------|---------------|---------------|---------------|---|--|---------------------------|
| | | | | ๒๕๖๖ (บาท) | ๒๕๖๗ (บาท) | ๒๕๖๘ (บาท) | ๒๕๖๙ (บาท) | ๒๕๗๐ (บาท) | | | |
| ๑๗ | โครงการก่อสร้างงานวางท่อระบายน้ำคอนกรีต หมู่ที่ ๕ บ้านต้นคำ - ม่วงชุม บริเวณลำเหมืองน้อยข้ามลำเหมืองกลาง บริเวณที่นานางสมบุญ เบ็ญยงค์คำ | เพื่อให้มีท่อระบายน้ำ ป้องกันน้ำท่วมขังในฤดูฝน | ท่อขนาด Ø ๐.๓๐ - ๑.๐๐ เมตร ยาว ๘๐.๐๐ เมตร รายละเอียดตามแบบแปลนของเทศบาลตำบลปายangk | ๒๐๐,๐๐๐ | - | - | - | - | ประชาชนร้อยละ ๗๐ไม่ได้รับผลกระทบจากน้ำท่วมขัง | มีท่อระบายน้ำที่สามารถระบายน้ำได้สะดวก | กองช่าง |
| ๑๘ | โครงการก่อสร้างท่อระบายน้ำ หมู่ที่ ๕ บ้านต้นคำ - ม่วงชุม วางท่อลอดเหลี่ยม ลำเหมืองแม่อง หน้าวัดม่วงชุม หน้าวัดม่วงชุม | เพื่อให้มีท่อระบายน้ำ ป้องกันน้ำท่วมขังในฤดูฝน | วางท่อลอดเหลี่ยม ลำเหมืองแม่อง หน้าวัดม่วงชุม ท่อขนาด Ø ๐.๒๐ - ๑.๐๐ เมตร ยาว ๑๐๐.๐๐ เมตร รายละเอียดตามแบบแปลนของเทศบาลตำบลปายangk | - | - | ๒๕๐,๐๐๐ | - | - | ประชาชนร้อยละ ๗๐ไม่ได้รับผลกระทบจากน้ำท่วมขัง | มีท่อระบายน้ำที่สามารถระบายน้ำได้สะดวก | กองช่าง |

รายละเอียดโครงการพัฒนา
แผนพัฒนาท้องถิ่น (พ.ศ. ๒๕๖๖ - ๒๕๗๐)
เทศบาลตำบลปายangk อำเภอกำแพงชัย จังหวัดลำปาง

ก. ยุทธศาสตร์จังหวัดที่ ๔ สังคม คุณภาพชีวิต ความมั่นคง และทรัพยากรธรรมชาติและสิ่งแวดล้อม

ข. ยุทธศาสตร์การพัฒนาขององค์กรปกครองส่วนท้องถิ่นในเขตจังหวัด ยุทธศาสตร์ที่ ๑ ด้านการพัฒนาโครงสร้างพื้นฐาน

๑. ยุทธศาสตร์การพัฒนาที่ ๑ ด้านการพัฒนาโครงสร้างพื้นฐาน

๑.๑ แผนงานอุตสาหกรรมและการโยธา

| ที่ | โครงการ | วัตถุประสงค์ | เป้าหมาย (ผลผลิตของโครงการ) | งบประมาณ | | | | | ตัวชี้วัด (KPI) | ผลที่คาดว่าจะได้รับ | หน่วยงานรับผิดชอบหลัก |
|-----|---|--|--|---------------|---------------|---------------|---------------|---------------|---|--|-----------------------|
| | | | | ๒๕๖๖ (บาท) | ๒๕๖๗ (บาท) | ๒๕๖๘ (บาท) | ๒๕๖๙ (บาท) | ๒๕๗๐ (บาท) | | | |
| ๑๙ | โครงการก่อสร้างท่อระบายน้ำ หมู่ที่ ๖ บ้านจำภายในหมู่บ้าน | เพื่อให้มีท่อระบายน้ำ ป้องกันน้ำท่วมขังในฤดูฝน | วางท่อระบายน้ำภายในหมู่บ้าน หมู่ที่ ๖ บ้านจำ ท่อ คสล. ท่อขนาด Ø ๐.๓๐ - ๑.๐๐ เมตร ยาว ๑๐๐.๐๐ เมตร รายละเอียดตามแบบแปลนของเทศบาลตำบลปายangk | ๒๕๐,๐๐๐ | - | - | - | - | ประชาชนร้อยละ ๗๐ไม่ได้รับผลกระทบจากน้ำท่วมขัง | มีท่อระบายน้ำที่สามารถระบายน้ำได้สะดวก | กองช่าง |
| ๒๐ | โครงการก่อสร้างท่อระบายน้ำ หมู่ที่ ๖ บ้านจำสามแยกบ้านนายสนัด กำอินแก้ว ถึงหน้าบ้านนายวิเชียร ด้วงแก้ว | เพื่อให้มีท่อระบายน้ำ ป้องกันน้ำท่วมขังในฤดูฝน | สามแยกบ้านนายสนัด กำอินแก้ว ถึงหน้าบ้านนาย วิเชียร ด้วงแก้ว ท่อคสล.ท่อขนาด Ø ๐.๓๐ - ๑.๐๐ เมตร ยาว ๑๐๐.๐๐ เมตร พร้อมบ่อพัก รายละเอียดตามแบบแปลนของเทศบาลตำบลปายangk | - | - | ๒๕๐,๐๐๐ | - | - | ประชาชนร้อยละ ๗๐ไม่ได้รับผลกระทบจากน้ำท่วมขัง | มีท่อระบายน้ำที่สามารถระบายน้ำได้สะดวก | กองช่าง |

รายละเอียดโครงการพัฒนา
แผนพัฒนาท้องถิ่น (พ.ศ. ๒๕๖๖ - ๒๕๗๐)
เทศบาลตำบลปายangk อำเภอกำแพงเพชร จังหวัดกำแพงเพชร

ก. ยุทธศาสตร์จังหวัดที่ ๔ สังคม คุณภาพชีวิต ความมั่นคง และทรัพยากรธรรมชาติและสิ่งแวดล้อม

ข. ยุทธศาสตร์การพัฒนาขององค์กรปกครองส่วนท้องถิ่นในเขตจังหวัด ยุทธศาสตร์ที่ ๑ ด้านการพัฒนาโครงสร้างพื้นฐาน

๑. ยุทธศาสตร์การพัฒนาที่ ๑ ด้านการพัฒนาโครงสร้างพื้นฐาน

๑.๑ แผนงานอุตสาหกรรมและการโยธา

| ที่ | โครงการ | วัตถุประสงค์ | เป้าหมาย (ผลผลิตของโครงการ) | งบประมาณ | | | | | ตัวชี้วัด (KPI) | ผลที่คาดว่าจะได้รับ | หน่วยงาน รับผิดชอบหลัก |
|-----|---|--|--|---------------|---------------|---------------|---------------|---------------|--|--|---------------------------|
| | | | | ๒๕๖๖ (บาท) | ๒๕๖๗ (บาท) | ๒๕๖๘ (บาท) | ๒๕๖๙ (บาท) | ๒๕๗๐ (บาท) | | | |
| ๒๑ | โครงการก่อสร้างท่อระบายน้ำ หมู่ที่ ๖ บ้านจำ หน้าบ้านนายวิเชียร ดงแก้ว ถึงบ้านนายธชัย อินถา | เพื่อให้มีท่อระบายน้ำ ป้องกัน น้ำท่วมขังในฤดูฝน | หน้าบ้านนายวิเชียร ดงแก้ว ถึงบ้านนายธชัย อินถา ท่อคสล. ท่อขนาด Ø ๐.๓๐ - ๑.๐๐ เมตร ยาว ๒๐๐.๐๐ เมตร รายละเอียดตามแบบ แปลนของเทศบาลตำบลปายangk | - | - | ๕๐๐,๐๐๐ | - | - | ประชาชนร้อยละ ๗๐ไม่ได้รับ ผลกระทบจาก น้ำท่วมขัง | มีท่อระบายน้ำที่ สามารถระบายน้ำ ได้สะดวก | กองช่าง |
| ๒๒ | โครงการก่อสร้างท่อระบายน้ำ หมู่ที่ ๖ บ้านจำ ข้างบ้านนางมูล แก้วมา ถึงบ้านนายวิเชียร ดง แก้ว | เพื่อให้มีท่อระบายน้ำ ป้องกัน น้ำท่วมขังในฤดูฝน | ข้างบ้านนางมูล แก้วมา ถึง บ้านนายวิเชียร ดงแก้ว ท่อ ขนาด Ø ๐.๓๐ - ๑.๐๐ เมตร ยาว ๕.๐๐ ม.รายละเอียด ตามแบบแปลนของเทศบาล ตำบลปายangk | - | - | - | ๑๒,๕๐๐ | | ประชาชนร้อยละ ๗๐ไม่ได้รับ ผลกระทบจาก น้ำท่วมขัง | มีท่อระบายน้ำที่ สามารถระบายน้ำ ได้สะดวก | กองช่าง |

รายละเอียดโครงการพัฒนา
แผนพัฒนาท้องถิ่น (พ.ศ. ๒๕๖๖ - ๒๕๗๐)
เทศบาลตำบลปายangk อำเภอกำแพงแสน จังหวัดลพบุรี

ก. ยุทธศาสตร์จังหวัดที่ ๔ สังคม คุณภาพชีวิต ความมั่นคง และทรัพยากรธรรมชาติและสิ่งแวดล้อม

ข. ยุทธศาสตร์การพัฒนาขององค์กรปกครองส่วนท้องถิ่นในเขตจังหวัด ยุทธศาสตร์ที่ ๑ ด้านการพัฒนาโครงสร้างพื้นฐาน

๑. ยุทธศาสตร์การพัฒนาที่ ๑ ด้านการพัฒนาโครงสร้างพื้นฐาน

๑.๑ แผนงานอุตสาหกรรมและการโยธา

| ที่ | โครงการ | วัตถุประสงค์ | เป้าหมาย (ผลผลิตของโครงการ) | งบประมาณ | | | | | ตัวชี้วัด (KPI) | ผลที่คาดว่าจะได้รับ | หน่วยงาน รับผิดชอบหลัก |
|-----|--|--|--|---------------|---------------|---------------|---------------|---------------|--|--|---------------------------|
| | | | | ๒๕๖๖ (บาท) | ๒๕๖๗ (บาท) | ๒๕๖๘ (บาท) | ๒๕๖๙ (บาท) | ๒๕๗๐ (บาท) | | | |
| ๒๓ | โครงการก่อสร้างท่อระบายน้ำ หมู่ที่ ๖ บ้านจำ หน้าบ้านนายโชคชัย ใจเย็น - หน้านายสมคิด มณีมูล | เพื่อให้มีท่อระบายน้ำ ป้องกัน น้ำท่วมขังในฤดูฝน | หน้าบ้านนายโชคชัย ใจเย็น - หน้านายสมคิด มณีมูล ท่อ ขนาด Ø ๐.๓๐ - ๑.๐๐ เมตร ยาว ๑๐๐.๐๐ เมตร รายละเอียดตามแบบแปลนของ เทศบาลตำบลปายangk | - | - | - | - | ๒๕๐,๐๐๐ | ประชาชนร้อยละ ๗๐ไม่ได้รับ ผลกระทบจาก น้ำท่วมขัง | มีท่อระบายน้ำที่ สามารถระบายน้ำ ได้สะดวก | กองช่าง |
| ๒๔ | โครงการก่อสร้างท่อระบายน้ำ หมู่ที่ ๗ บ้านปงใต้ จากบ้านนายนัด จิณะ ถึงบ้านนายสมหวัง ปงจันทา | เพื่อให้มีท่อระบายน้ำ ป้องกัน น้ำท่วมขังในฤดูฝน | จากบ้านนายนัด จิณะ ถึง บ้านนายสมหวัง ปงจันทาท่อ ขนาด Ø ๐.๓๐ - ๑.๐๐ เมตร ระยะทาง ๒๐๐.๐๐ เมตร รายละเอียดตามแบบแปลนของ เทศบาลตำบลปายangk | ๕๐๐,๐๐๐ | - | - | - | - | ประชาชนร้อยละ ๗๐ไม่ได้รับ ผลกระทบจาก น้ำท่วมขัง | มีท่อระบายน้ำที่ สามารถระบายน้ำ ได้สะดวก | กองช่าง |

รายละเอียดโครงการพัฒนา
แผนพัฒนาท้องถิ่น (พ.ศ. ๒๕๖๖ - ๒๕๗๐)
เทศบาลตำบลปายangk อำเภอกำแพงเพชร จังหวัดกำแพงเพชร

ก. ยุทธศาสตร์จังหวัดที่ ๔ สังคม คุณภาพชีวิต ความมั่นคง และทรัพยากรธรรมชาติและสิ่งแวดล้อม

ข. ยุทธศาสตร์การพัฒนาขององค์กรปกครองส่วนท้องถิ่นในเขตจังหวัด ยุทธศาสตร์ที่ ๑ ด้านการพัฒนาโครงสร้างพื้นฐาน

๑. ยุทธศาสตร์การพัฒนาที่ ๑ ด้านการพัฒนาโครงสร้างพื้นฐาน

๑.๑ แผนงานอุตสาหกรรมและการโยธา

| ที่ | โครงการ | วัตถุประสงค์ | เป้าหมาย (ผลผลิตของโครงการ) | งบประมาณ | | | | | ตัวชี้วัด (KPI) | ผลที่คาดว่าจะได้รับ | หน่วยงาน รับผิดชอบหลัก |
|-----|--|--|---|---------------|---------------|---------------|---------------|---------------|---|--|---------------------------|
| | | | | ๒๕๖๖ (บาท) | ๒๕๖๗ (บาท) | ๒๕๖๘ (บาท) | ๒๕๖๙ (บาท) | ๒๕๗๐ (บาท) | | | |
| ๒๕ | โครงการก่อสร้างท่อระบายน้ำ หมู่ที่ ๗ บ้านปงใต้ จากบ้านนายบุญทัน ชุมใจ ถึงบ้านนายทองใบ อ้ายสุรินทร์ | เพื่อให้มีท่อระบายน้ำ ป้องกันน้ำท่วมขังในฤดูฝน | จากบ้านนายบุญทัน ชุมใจ ถึงบ้านนายทองใบ อ้ายสุรินทร์ ท่อขนาด Ø ๐.๓๐ - ๑.๐๐ เมตร ระยะทาง ๑๕๐.๐๐ เมตร รายละเอียดตามแบบแปลนของเทศบาลตำบลปายangk | - | - | ๓๗๕,๐๐๐ | - | - | ประชาชนร้อยละ ๗๐ไม่ได้รับผลกระทบจากน้ำท่วมขัง | มีท่อระบายน้ำที่สามารถระบายน้ำได้สะดวก | กองช่าง |
| ๒๖ | โครงการก่อสร้างท่อระบายน้ำ หมู่ที่ ๗ บ้านปงใต้ ช่างสรรณ้ำสาธารณประโยชน์ | เพื่อให้มีท่อระบายน้ำ ป้องกันน้ำท่วมขังในฤดูฝน | บริเวณสรรณ้ำสาธารณประโยชน์ ระหว่างถนนปากทางเข้าหมู่บ้าน ท่อขนาด Ø ๐.๓๐ - ๑.๐๐ เมตร ยาว ๑๕๐.๐๐ เมตร รายละเอียดตามแบบแปลนของเทศบาลตำบลปายangk | - | - | ๓๗๕,๐๐๐ | - | - | ประชาชนร้อยละ ๗๐ไม่ได้รับผลกระทบจากน้ำท่วมขัง | มีท่อระบายน้ำที่สามารถระบายน้ำได้สะดวก | กองช่าง |

รายละเอียดโครงการพัฒนา
แผนพัฒนาท้องถิ่น (พ.ศ. ๒๕๖๖ - ๒๕๗๐)
เทศบาลตำบลปายangk อำเภอกำแพงเพชร จังหวัดกำแพงเพชร

ก. ยุทธศาสตร์จังหวัดที่ ๔ สังคม คุณภาพชีวิต ความมั่นคง และทรัพยากรธรรมชาติและสิ่งแวดล้อม

ข. ยุทธศาสตร์การพัฒนาขององค์กรปกครองส่วนท้องถิ่นในเขตจังหวัด ยุทธศาสตร์ที่ ๑ ด้านการพัฒนาโครงสร้างพื้นฐาน

๑. ยุทธศาสตร์การพัฒนาที่ ๑ ด้านการพัฒนาโครงสร้างพื้นฐาน

๑.๑ แผนงานอุตสาหกรรมและการโยธา

| ที่ | โครงการ | วัตถุประสงค์ | เป้าหมาย (ผลผลิตของโครงการ) | งบประมาณ | | | | | ตัวชี้วัด (KPI) | ผลที่คาดว่าจะได้รับ | หน่วยงานรับผิดชอบหลัก |
|-----|---|--|--|---------------|---------------|---------------|---------------|---------------|---|--|-----------------------|
| | | | | ๒๕๖๖ (บาท) | ๒๕๖๗ (บาท) | ๒๕๖๘ (บาท) | ๒๕๖๙ (บาท) | ๒๕๗๐ (บาท) | | | |
| ๒๗ | โครงการก่อสร้างงานวางท่อระบายน้ำคอนกรีต หมู่ที่ ๘ บ้านปงเหนือ จากบ้านนายพล ใจวัง ถึง บ้านนายรัฐพงศ์ ธรรมไชย | เพื่อให้มีท่อระบายน้ำ ป้องกันน้ำท่วมขังในฤดูฝน | วางท่อระบายน้ำ คสล. ท่อขนาด Ø ๐.๓๐ - ๑.๐๐ เมตร ยาว ๖๐.๐๐ เมตร พร้อมบ่อพัก รายละเอียดตามแบบแปลนของเทศบาลตำบลปายangk | ๑๕๐,๐๐๐ | - | - | - | - | ประชาชนร้อยละ ๗๐ไม่ได้รับผลกระทบจากน้ำท่วมขัง | มีท่อระบายน้ำที่สามารถระบายน้ำได้สะดวก | กองช่าง |
| ๒๘ | โครงการก่อสร้างท่อระบายน้ำ หมู่ที่ ๘ บ้านปงเหนือ จากบ้านนางทองเพียร จำ พุฒ ถึงบ้านนายรัฐพงศ์ ธรรมไชย | เพื่อให้มีท่อระบายน้ำ ป้องกันน้ำท่วมขังในฤดูฝน | วางท่อระบายน้ำ คสล. ท่อขนาด Ø ๐.๓๐ - ๑.๐๐ เมตร ยาว ๓๐.๐๐ เมตร รายละเอียดตามแบบแปลนของเทศบาลตำบลปายangk | - | - | - | - | ๗๕,๐๐๐ | ประชาชนร้อยละ ๗๐ไม่ได้รับผลกระทบจากน้ำท่วมขัง | มีท่อระบายน้ำที่สามารถระบายน้ำได้สะดวก | กองช่าง |

รายละเอียดโครงการพัฒนา
แผนพัฒนาท้องถิ่น (พ.ศ. ๒๕๖๖ - ๒๕๗๐)
เทศบาลตำบลปายangk อำเภอกำแพงเพชร จังหวัดกำแพงเพชร

ก. ยุทธศาสตร์จังหวัดที่ ๔ สังคม คุณภาพชีวิต ความมั่นคง และทรัพยากรธรรมชาติและสิ่งแวดล้อม

ข. ยุทธศาสตร์การพัฒนาขององค์กรปกครองส่วนท้องถิ่นในเขตจังหวัด ยุทธศาสตร์ที่ ๑ ด้านการพัฒนาโครงสร้างพื้นฐาน

๑. ยุทธศาสตร์การพัฒนาที่ ๑ ด้านการพัฒนาโครงสร้างพื้นฐาน

๑.๑ แผนงานอุตสาหกรรมและการโยธา

| ที่ | โครงการ | วัตถุประสงค์ | เป้าหมาย (ผลผลิตของโครงการ) | งบประมาณ | | | | | ตัวชี้วัด (KPI) | ผลที่คาดว่าจะได้รับ | หน่วยงาน รับผิดชอบหลัก |
|-----|---|--|---|---------------|---------------|---------------|---------------|---------------|---|--|---------------------------|
| | | | | ๒๕๖๖ (บาท) | ๒๕๖๗ (บาท) | ๒๕๖๘ (บาท) | ๒๕๖๙ (บาท) | ๒๕๗๐ (บาท) | | | |
| ๒๙ | โครงการก่อสร้างท่อระบายน้ำคอนกรีตเสริมเหล็ก หมู่ที่ ๙ บ้านปายangk บริเวณลานอเนกประสงค์ บ้านปายangk - บ้านนายชัยยุทธ อินต๊ะยอด | เพื่อให้มีท่อระบายน้ำ ป้องกันน้ำท่วมขังในฤดูฝน | บริเวณลานอเนกประสงค์บ้านปายangk - บ้านนายชัยยุทธ อินต๊ะยอด (๑) วางท่อระบายน้ำ PVC ขนาด ๖ นิ้ว ชั้น ๘.๕๐ ยาว ๒๔ เมตร บ่อพัก ๒ บ่อ (๒) ทำความสะอาดรางระบายน้ำ ขนาด ๐.๓๐ - ๑.๐๐ เมตร ยาว ๕๐.๐๐ เมตร รายละเอียดตามแบบแปลนของเทศบาลตำบลปายangk | ๑๘๗,๕๐๐ | - | - | - | - | ประชาชนร้อยละ ๗๐ไม่ได้รับผลกระทบจากน้ำท่วมขัง | มีท่อระบายน้ำที่สามารถระบายน้ำได้สะดวก | กองช่าง |

รายละเอียดโครงการพัฒนา
แผนพัฒนาท้องถิ่น (พ.ศ. ๒๕๖๖ - ๒๕๗๐)
เทศบาลตำบลปายangk อำเภอกำแพงแสน จังหวัดลพบุรี

ก. ยุทธศาสตร์จังหวัดที่ ๔ สังคม คุณภาพชีวิต ความมั่นคง และทรัพยากรธรรมชาติและสิ่งแวดล้อม

ข. ยุทธศาสตร์การพัฒนาขององค์กรปกครองส่วนท้องถิ่นในเขตจังหวัด ยุทธศาสตร์ที่ ๑ ด้านการพัฒนาโครงสร้างพื้นฐาน

๑. ยุทธศาสตร์การพัฒนาที่ ๑ ด้านการพัฒนาโครงสร้างพื้นฐาน

๑.๑ แผนงานอุตสาหกรรมและการโยธา

| ที่ | โครงการ | วัตถุประสงค์ | เป้าหมาย (ผลผลิตของโครงการ) | งบประมาณ | | | | | ตัวชี้วัด (KPI) | ผลที่คาดว่าจะได้รับ | หน่วยงาน รับผิดชอบหลัก |
|-----|--|--|---|---------------|---------------|---------------|---------------|---------------|---|--|---------------------------|
| | | | | ๒๕๖๖ (บาท) | ๒๕๖๗ (บาท) | ๒๕๖๘ (บาท) | ๒๕๖๙ (บาท) | ๒๕๗๐ (บาท) | | | |
| ๓๐ | โครงการก่อสร้างท่อระบายน้ำคอนกรีตเสริมเหล็ก หมู่ที่ ๙ บ้านปายangk บริเวณหลังวัดปายangk ทางไปดอนศาลา | เพื่อให้มีท่อระบายน้ำ ป้องกันน้ำท่วมขังในฤดูฝน | บริเวณหลังวัดปายangk ทางไปดอนศาลา (๑) วางท่อระบายน้ำคอนกรีตเสริมเหล็ก ท่อขนาด Ø ๐.๓๐ - ๑.๐๐ เมตร ยาว ๓๕ ท่อน พร้อมบ่อพัก ๓ บ่อ รายละเอียดตามแบบแปลนของเทศบาลตำบลปายangk | ๘๗,๕๐๐ | - | - | - | - | ประชาชนร้อยละ ๗๐ไม่ได้รับผลกระทบจากน้ำท่วมขัง | มีท่อระบายน้ำที่สามารถระบายน้ำได้สะดวก | กองช่าง |
| ๓๑ | โครงการวางท่อระบายน้ำคอนกรีตเสริมเหล็ก หมู่ที่ ๙ บ้านปายangk บริเวณบ้านดอนแก้ว หน้าบ้านนายเจริญ ภูริวุฒิ | เพื่อให้มีท่อระบายน้ำ ป้องกันน้ำท่วมขังในฤดูฝน | บริเวณบ้านดอนแก้ว หน้าบ้านนายเจริญ ภูริวุฒิ ขนาด ๐.๓๐ - ๑.๐๐ เมตร ยาว ๒๐๐.๐๐ เมตร รายละเอียดตามแบบแปลนของเทศบาลตำบลปายangk | - | ๕๐๐,๐๐๐ | - | - | - | ประชาชนร้อยละ ๗๐ไม่ได้รับผลกระทบจากน้ำท่วมขัง | มีท่อระบายน้ำที่สามารถระบายน้ำได้สะดวก | กองช่าง |

รายละเอียดโครงการพัฒนา
แผนพัฒนาท้องถิ่น (พ.ศ. ๒๕๖๖ - ๒๕๗๐)
เทศบาลตำบลปาย่างคก อำเภอห้างฉัตร จังหวัดลำปาง

ก. ยุทธศาสตร์จังหวัดที่ ๔ สังคม คุณภาพชีวิต ความมั่นคง และทรัพยากรธรรมชาติและสิ่งแวดล้อม

ข. ยุทธศาสตร์การพัฒนาขององค์กรปกครองส่วนท้องถิ่นในเขตจังหวัด ยุทธศาสตร์ที่ ๑ ด้านการพัฒนาโครงสร้างพื้นฐาน

๑. ยุทธศาสตร์การพัฒนาที่ ๑ ด้านการพัฒนาโครงสร้างพื้นฐาน

๑.๑ แผนงานอุตสาหกรรมและการโยธา

| ที่ | โครงการ | วัตถุประสงค์ | เป้าหมาย (ผลผลิตของโครงการ) | งบประมาณ | | | | | ตัวชี้วัด (KPI) | ผลที่คาดว่าจะได้รับ | หน่วยงาน รับผิดชอบหลัก |
|-----|--|--|--|---------------|---------------|---------------|---------------|---------------|---|--|---------------------------|
| | | | | ๒๕๖๖ (บาท) | ๒๕๖๗ (บาท) | ๒๕๖๘ (บาท) | ๒๕๖๙ (บาท) | ๒๕๗๐ (บาท) | | | |
| ๓๒ | โครงการก่อสร้างงานวางท่อระบายน้ำคอนกรีตเสริมเหล็ก หมู่ที่ ๑๐ บ้านช่วง | เพื่อให้มีท่อระบายน้ำ ป้องกันน้ำท่วมขังในฤดูฝน | วางท่อระบายน้ำ คสล.ขนาดท่อขนาด Ø ๑.๓๐ - ๑.๐๐ เมตร (มอก.ชั้น ๓) ยาว ๑๕๐.๐๐ เมตร พร้อมถมดินหลังท่อ รายละเอียดตามแบบแปลนของเทศบาลตำบลปาย่างคก | - | ๓๗๕,๐๐๐ | - | - | - | ประชาชนร้อยละ ๗๐ไม่ได้รับผลกระทบจากน้ำท่วมขัง | มีท่อระบายน้ำที่สามารถระบายน้ำได้สะดวก | กองช่าง |
| ๓๓ | โครงการก่อสร้างท่อระบายน้ำ หมู่ที่ ๑๐ บ้านช่วง จากบ้านนายอุดม - สระน้ำนายโรจน์ | เพื่อให้มีท่อระบายน้ำ ท่วมขังในฤดูฝน | จากบ้านนายอุดม - สระน้ำนายโรจน์ ท่อ คสล. ท่อขนาด Ø ๑.๓๐ - ๑.๐๐ เมตร ยาว ๑๕๐.๐๐ เมตร รายละเอียดตามแบบแปลนของเทศบาลตำบลปาย่างคก | - | ๓๗๕,๐๐๐ | - | - | - | ประชาชนร้อยละ ๗๐ไม่ได้รับผลกระทบจากน้ำท่วมขัง | มีท่อระบายน้ำที่สามารถระบายน้ำได้สะดวก | กองช่าง |

รายละเอียดโครงการพัฒนา
แผนพัฒนาท้องถิ่น (พ.ศ. ๒๕๖๖ - ๒๕๗๐)
เทศบาลตำบลปายคอก อำเภอห้างฉัตร จังหวัดลำปาง

ก. ยุทธศาสตร์จังหวัดที่ ๔ สังคม คุณภาพชีวิต ความมั่นคง และทรัพยากรธรรมชาติและสิ่งแวดล้อม

ข. ยุทธศาสตร์การพัฒนาขององค์กรปกครองส่วนท้องถิ่นในเขตจังหวัด ยุทธศาสตร์ที่ ๑ ด้านการพัฒนาโครงสร้างพื้นฐาน

๑. ยุทธศาสตร์การพัฒนาที่ ๑ ด้านการพัฒนาโครงสร้างพื้นฐาน

๑.๑ แผนงานอุตสาหกรรมและการโยธา

| ที่ | โครงการ | วัตถุประสงค์ | เป้าหมาย (ผลผลิตของโครงการ) | งบประมาณ | | | | | ตัวชี้วัด (KPI) | ผลที่คาดว่าจะได้รับ | หน่วยงาน รับผิดชอบหลัก |
|-----|--|---------------------------------------|---|---------------|---------------|---------------|---------------|---------------|---|--|---------------------------|
| | | | | ๒๕๖๖ (บาท) | ๒๕๖๗ (บาท) | ๒๕๖๘ (บาท) | ๒๕๖๙ (บาท) | ๒๕๗๐ (บาท) | | | |
| ๓๔ | โครงการก่อสร้างท่อระบายน้ำ หมู่ที่ ๑๐ บ้านช่วง จากบ้านนายคำ - หลังบ้านนางไหว | เพื่อให้มีท่อระบายน้ำ ท่วมขัง ในฤดูฝน | จากบ้านนายคำ - หลังบ้านนางไหว ท่อ คลส. ท่อขนาด Ø ๐.๓๐ - ๑.๐๐ เมตร ยาว ๑๒๐.๐๐ เมตร รายละเอียดตามแบบแปลนของเทศบาลตำบลปายคอก | - | ๓๐๐,๐๐๐ | - | - | - | ประชาชนร้อยละ ๗๐ไม่ได้รับผลกระทบจากน้ำท่วมขัง | มีท่อระบายน้ำที่สามารถระบายน้ำได้สะดวก | กองช่าง |
| ๓๕ | โครงการก่อสร้างท่อระบายน้ำ หมู่ที่ ๑๐ บ้านช่วง ซอยบ้านนายจันทร์ ศรีมา | เพื่อให้มีท่อระบายน้ำ ท่วมขัง ในฤดูฝน | ซอยบ้านนายจันทร์ ศรีมา ท่อ คลส. ท่อขนาด Ø ๐.๓๐ - ๑.๐๐ เมตร ยาว ๑๑๐.๐๐ เมตร รายละเอียดตามแบบแปลนของเทศบาลตำบลปายคอก | - | - | ๒๗๕,๐๐๐ | - | - | ประชาชนร้อยละ ๗๐ไม่ได้รับผลกระทบจากน้ำท่วมขัง | มีท่อระบายน้ำที่สามารถระบายน้ำได้สะดวก | กองช่าง |

รายละเอียดโครงการพัฒนา
แผนพัฒนาท้องถิ่น (พ.ศ. ๒๕๖๖ - ๒๕๗๐)
เทศบาลตำบลปายangk อำเภอกำแพงชัย จังหวัดลำปาง

ก. ยุทธศาสตร์จังหวัดที่ ๔ สังคม คุณภาพชีวิต ความมั่นคง และทรัพยากรธรรมชาติและสิ่งแวดล้อม

ข. ยุทธศาสตร์การพัฒนาขององค์กรปกครองส่วนท้องถิ่นในเขตจังหวัด ยุทธศาสตร์ที่ ๑ ด้านการพัฒนาโครงสร้างพื้นฐาน

๑. ยุทธศาสตร์การพัฒนาที่ ๑ ด้านการพัฒนาโครงสร้างพื้นฐาน

๑.๑ แผนงานอุตสาหกรรมและการโยธา

| ที่ | โครงการ | วัตถุประสงค์ | เป้าหมาย (ผลผลิตของโครงการ) | งบประมาณ | | | | | ตัวชี้วัด (KPI) | ผลที่คาดว่าจะได้รับ | หน่วยงานรับผิดชอบหลัก |
|-----|---|--|---|---------------|---------------|---------------|---------------|---------------|---|--|-----------------------|
| | | | | ๒๕๖๖ (บาท) | ๒๕๖๗ (บาท) | ๒๕๖๘ (บาท) | ๒๕๖๙ (บาท) | ๒๕๗๐ (บาท) | | | |
| ๓๖ | โครงการก่อสร้างท่อระบายน้ำ หมู่ที่ ๑๑ บ้านไธ้ทะล้า บริเวณหน้าวัดบ้านไธ้ทะล้า | เพื่อให้มีท่อระบายน้ำ ท่วมขังในฤดูฝน | หน้าวัดบ้านไธ้-ทะล้า ท่อคสล. ท่อขนาด Ø ๐.๓๐ - ๑.๐๐ เมตร ยาว ๑๐๐.๐๐ เมตร โครงสร้างท่อคูบ่อพักทราย ๕ จุด รายละเอียดตามแบบแปลนของเทศบาลตำบลปายangk | ๓๗๕,๐๐๐ | - | - | - | - | ประชาชนร้อยละ ๗๐ไม่ได้รับผลกระทบจากน้ำท่วมขัง | มีท่อระบายน้ำที่สามารถระบายน้ำได้สะดวก | กองช่าง |
| ๓๗ | โครงการก่อสร้างงานวางท่อระบายน้ำคอนกรีตเสริมเหล็ก หมู่ที่ ๑๑ บ้านไธ้-ทะล้า บริเวณลำเหมืองบ้านช่วง หน้าร้านแดงขายของเก่า | เพื่อให้มีท่อระบายน้ำ ป้องกันน้ำท่วมขังในฤดูฝน | วางท่อระบายน้ำ คสล.ท่อขนาด Ø ๐.๓๐ - ๑.๐๐ เมตร (มอก.ชั้น ๓) ยาว ๑๐๐.๐๐ เมตร พร้อมบ่อพัก คสล. จำนวน ๑๐ บ่อ พร้อมถมดินหลังท่อ รายละเอียดตามแบบแปลนของเทศบาลตำบลปายangk | ๓๕๐,๐๐๐ | - | - | - | - | ประชาชนร้อยละ ๗๐ไม่ได้รับผลกระทบจากน้ำท่วมขัง | มีท่อระบายน้ำที่สามารถระบายน้ำได้สะดวก | กองช่าง |

รายละเอียดโครงการพัฒนา
แผนพัฒนาท้องถิ่น (พ.ศ. ๒๕๖๖ - ๒๕๗๐)
เทศบาลตำบลปายangk อำเภอกำแพงแสน จังหวัดลพบุรี

ก. ยุทธศาสตร์จังหวัดที่ ๔ สังคม คุณภาพชีวิต ความมั่นคง และทรัพยากรธรรมชาติและสิ่งแวดล้อม

ข. ยุทธศาสตร์การพัฒนาขององค์กรปกครองส่วนท้องถิ่นในเขตจังหวัด ยุทธศาสตร์ที่ ๑ ด้านการพัฒนาโครงสร้างพื้นฐาน

๑. ยุทธศาสตร์การพัฒนาที่ ๑ ด้านการพัฒนาโครงสร้างพื้นฐาน

๑.๑ แผนงานอุตสาหกรรมและการโยธา

| ที่ | โครงการ | วัตถุประสงค์ | เป้าหมาย (ผลผลิตของโครงการ) | งบประมาณ | | | | | ตัวชี้วัด (KPI) | ผลที่คาดว่าจะได้รับ | หน่วยงาน รับผิดชอบหลัก |
|-----|---|--|--|---------------|---------------|---------------|---------------|---------------|---|--|---------------------------|
| | | | | ๒๕๖๖ (บาท) | ๒๕๖๗ (บาท) | ๒๕๖๘ (บาท) | ๒๕๖๙ (บาท) | ๒๕๗๐ (บาท) | | | |
| ๓๘ | โครงการก่อสร้างท่อระบายน้ำหมู่ที่ ๑๒ บ้านหม้อ บริเวณสายในหมู่บ้าน | เพื่อให้มีท่อระบายน้ำ ท่วมขังในฤดูฝน | ปรับปรุงซ่อมแซมท่อระบายน้ำทั้งหมู่บ้าน ท่อขนาด Ø ๐.๓๐ - ๑.๐๐ เมตร ยาว ๓๐๐.๐๐ เมตร รายละเอียดตามแบบแปลนของเทศบาลตำบลปายangk | - | ๗๕๐,๐๐๐ | - | - | - | ประชาชนร้อยละ ๗๐ไม่ได้รับผลกระทบจากน้ำท่วมขัง | มีท่อระบายน้ำที่สามารถระบายน้ำได้สะดวก | กองช่าง |
| ๓๙ | โครงการก่อสร้างท่อระบายน้ำหมู่ที่ ๑๒ บ้านหม้อ บริเวณลำเหมืองบ้านทางไปบ้านสันทราย ต.เวียงตาล | เพื่อให้มีท่อระบายน้ำ ป้องกันน้ำท่วมขังในฤดูฝน | ก่อสร้างท่อระบายน้ำ คสล. บริเวณลำเหมืองบ้านทางไปบ้านสันทราย ต.เวียงตาล วางท่อขนาด ๐.๓๐ - ๑.๐๐ ม. ยาว ๘๒.๐๐ ท่อน พร้อมบ่อพัก ๙ บ่อ รายละเอียดตามแบบแปลนของเทศบาลตำบลปายangk | - | - | - | ๒๐๕,๐๐๐ | - | ประชาชนร้อยละ ๗๐ไม่ได้รับผลกระทบจากน้ำท่วมขัง | มีท่อระบายน้ำที่สามารถระบายน้ำได้สะดวก | กองช่าง |

รายละเอียดโครงการพัฒนา
แผนพัฒนาท้องถิ่น (พ.ศ. ๒๕๖๖ - ๒๕๗๐)
เทศบาลตำบลปายคอก อำเภอห้างฉัตร จังหวัดลำปาง

ก. ยุทธศาสตร์จังหวัดที่ ๔ สังคม คุณภาพชีวิต ความมั่นคง และทรัพยากรธรรมชาติและสิ่งแวดล้อม

ข. ยุทธศาสตร์การพัฒนาขององค์กรปกครองส่วนท้องถิ่นในเขตจังหวัด ยุทธศาสตร์ที่ ๑ ด้านการพัฒนาโครงสร้างพื้นฐาน

๑. ยุทธศาสตร์การพัฒนาที่ ๑ ด้านการพัฒนาโครงสร้างพื้นฐาน

๑.๑ แผนงานอุตสาหกรรมและการโยธา

| ที่ | โครงการ | วัตถุประสงค์ | เป้าหมาย (ผลผลิตของโครงการ) | งบประมาณ | | | | | ตัวชี้วัด (KPI) | ผลที่คาดว่าจะได้รับ | หน่วยงาน รับผิดชอบหลัก |
|-----|--|--|---|---------------|---------------|---------------|---------------|---------------|---|--|---------------------------|
| | | | | ๒๕๖๖ (บาท) | ๒๕๖๗ (บาท) | ๒๕๖๘ (บาท) | ๒๕๖๙ (บาท) | ๒๕๗๐ (บาท) | | | |
| ๔๐ | โครงการวางท่อระบายน้ำคอนกรีตเสริมเหล็ก หมู่ที่ ๑๓ บ้านนางแล บริเวณซอย ๑๕ | เพื่อให้มีท่อระบายน้ำ ป้องกันน้ำท่วมขังในฤดูฝน | วางท่อขนาด Ø ๐.๓๐ - ๑.๐๐ เมตร ยาว ๑๖๓.๐๐.๐๐ เมตร พร้อมบ่อพักคอนกรีตเสริมเหล็ก รายละเอียดตามแบบแปลนของเทศบาลตำบลปายคอก | ๖๐๐,๐๐๐ | - | - | - | - | ประชาชนร้อยละ ๗๐ไม่ได้รับผลกระทบจากน้ำท่วมขัง | มีท่อระบายน้ำที่สามารถระบายน้ำได้สะดวก | กองช่าง |
| ๔๑ | โครงการก่อสร้างงานวางท่อระบายน้ำคอนกรีต หมู่ที่ ๑๓ บ้านนางแล บริเวณซอย ๑๑ (ข้างบ้านนางเดือนตรี เทพภาพ) | เพื่อให้มีท่อระบายน้ำ ป้องกันน้ำท่วมขังในฤดูฝน | วางท่อขนาด Ø ๐.๓๐ - ๑.๐๐ เมตร ยาว ๑๐๐.๐๐ เมตร รายละเอียดตามแบบแปลนของเทศบาลตำบลปายคอก | - | - | - | ๒๕๐,๐๐๐ | - | ประชาชนร้อยละ ๗๐ไม่ได้รับผลกระทบจากน้ำท่วมขัง | มีท่อระบายน้ำที่สามารถระบายน้ำได้สะดวก | กองช่าง |

รายละเอียดโครงการพัฒนา
แผนพัฒนาท้องถิ่น (พ.ศ. ๒๕๖๖ - ๒๕๗๐)
เทศบาลตำบลปายangk อำเภอกำแพงเพชร จังหวัดกำแพงเพชร

ก. ยุทธศาสตร์จังหวัดที่ ๔ สังคม คุณภาพชีวิต ความมั่นคง และทรัพยากรธรรมชาติและสิ่งแวดล้อม

ข. ยุทธศาสตร์การพัฒนาขององค์กรปกครองส่วนท้องถิ่นในเขตจังหวัด ยุทธศาสตร์ที่ ๑ ด้านการพัฒนาโครงสร้างพื้นฐาน

๑. ยุทธศาสตร์การพัฒนาที่ ๑ ด้านการพัฒนาโครงสร้างพื้นฐาน

๑.๑ แผนงานอุตสาหกรรมและการโยธา

| ที่ | โครงการ | วัตถุประสงค์ | เป้าหมาย (ผลผลิตของโครงการ) | งบประมาณ | | | | | ตัวชี้วัด (KPI) | ผลที่คาดว่าจะได้รับ | หน่วยงานรับผิดชอบหลัก |
|-----|---|--|---|---------------|---------------|---------------|---------------|---------------|---|--|-----------------------|
| | | | | ๒๕๖๖ (บาท) | ๒๕๖๗ (บาท) | ๒๕๖๘ (บาท) | ๒๕๖๙ (บาท) | ๒๕๗๐ (บาท) | | | |
| ๔๒ | โครงการก่อสร้างงานวางท่อระบายน้ำคอนกรีต หมู่ที่ ๑๓ บ้านนางแล บริเวณหน้าบ้านนายสมกิจ - บ้าน อ.คณิศ | เพื่อให้มีท่อระบายน้ำ ป้องกันน้ำท่วมขังในฤดูฝน | วางท่อขนาด Ø ๐.๓๐ - ๑.๐๐ เมตร ยาว ๑๒๐.๐๐ เมตร รายละเอียดตามแบบแปลนของเทศบาลตำบลปายangk | - | - | - | - | ๓๐๐,๐๐๐ | ประชาชนร้อยละ ๗๐ไม่ได้รับผลกระทบจากน้ำท่วมขัง | มีท่อระบายน้ำที่สามารถระบายน้ำได้สะดวก | กองช่าง |
| ๔๓ | โครงการวางท่อระบายน้ำคอนกรีตเสริมเหล็ก หมู่ที่ ๑๓ บ้านนางแล บริเวณหลังบ้านผู้ใหญ่อุทัย - บ้านนายกัน | เพื่อให้มีท่อระบายน้ำ ป้องกันน้ำท่วมขังในฤดูฝน | วางท่อขนาด Ø ๐.๓๐ - ๑.๐๐ เมตร ยาว ๘๐.๐๐ เมตร รายละเอียดตามแบบแปลนของเทศบาลตำบลปายangk | - | - | - | - | ๒๐๐,๐๐๐ | ประชาชนร้อยละ ๗๐ไม่ได้รับผลกระทบจากน้ำท่วมขัง | มีท่อระบายน้ำที่สามารถระบายน้ำได้สะดวก | กองช่าง |

รายละเอียดโครงการพัฒนา
แผนพัฒนาท้องถิ่น (พ.ศ. ๒๕๖๖ - ๒๕๗๐)
เทศบาลตำบลปายangk อำเภอกำแพงแสน จังหวัดลพบุรี

ก. ยุทธศาสตร์จังหวัดที่ ๔ สังคม คุณภาพชีวิต ความมั่นคง และทรัพยากรธรรมชาติและสิ่งแวดล้อม

ข. ยุทธศาสตร์การพัฒนาขององค์กรปกครองส่วนท้องถิ่นในเขตจังหวัด ยุทธศาสตร์ที่ ๑ ด้านการพัฒนาโครงสร้างพื้นฐาน

๑. ยุทธศาสตร์การพัฒนาที่ ๑ ด้านการพัฒนาโครงสร้างพื้นฐาน

๑.๑ แผนงานอุตสาหกรรมและการโยธา

| ที่ | โครงการ | วัตถุประสงค์ | เป้าหมาย (ผลผลิตของโครงการ) | งบประมาณ | | | | | ตัวชี้วัด (KPI) | ผลที่คาดว่าจะได้รับ | หน่วยงาน รับผิดชอบหลัก |
|-----|---|--------------------------------------|---|---------------|---------------|---------------|---------------|---------------|---|--|---------------------------|
| | | | | ๒๕๖๖ (บาท) | ๒๕๖๗ (บาท) | ๒๕๖๘ (บาท) | ๒๕๖๙ (บาท) | ๒๕๗๐ (บาท) | | | |
| ๔๔ | โครงการก่อสร้างท่อระบายน้ำ หมู่ที่ ๑๓ บ้านนางแล หน้าบ้านนายจักรกฤษณ์ ดีสุยะ ถึงหน้าบ้านนางบัวบาน ไชยคันธะ | เพื่อให้มีท่อระบายน้ำ ท่วมขังในฤดูฝน | หน้าบ้านนายจักรกฤษณ์ ดีสุยะ ถึงหน้าบ้านนางบัวบาน ไชยคันธะ ท่อ คล. วางท่อขนาด Ø ๐.๓๐ - ๑.๐๐ เมตร ยาว ๔๐.๐๐ เมตร รายละเอียดตามแบบแปลนของเทศบาลตำบลปายangk | - | - | - | - | ๑๐๐,๐๐๐ | ประชาชนร้อยละ ๗๐ไม่ได้รับผลกระทบจากน้ำท่วมขัง | มีท่อระบายน้ำที่สามารถระบายน้ำได้สะดวก | กองช่าง |

รายละเอียดโครงการพัฒนา
แผนพัฒนาท้องถิ่น (พ.ศ. ๒๕๖๖ - ๒๕๗๐)
เทศบาลตำบลปาย่างคก อำเภอห้างฉัตร จังหวัดลำปาง

ก. ยุทธศาสตร์จังหวัดที่ ๔ สังคม คุณภาพชีวิต ความมั่นคง และทรัพยากรธรรมชาติและสิ่งแวดล้อม

ข. ยุทธศาสตร์การพัฒนาขององค์กรปกครองส่วนท้องถิ่นในเขตจังหวัด ยุทธศาสตร์ที่ ๑ ด้านการพัฒนาโครงสร้างพื้นฐาน

๑. ยุทธศาสตร์การพัฒนาที่ ๑ ด้านการพัฒนาโครงสร้างพื้นฐาน

๑.๑ แผนงานอุตสาหกรรมและการโยธา

| ที่ | โครงการ | วัตถุประสงค์ | เป้าหมาย (ผลผลิตของโครงการ) | งบประมาณ | | | | | ตัวชี้วัด (KPI) | ผลที่คาดว่าจะได้รับ | หน่วยงาน รับผิดชอบหลัก |
|-----|---|--|--|---------------|---------------|---------------|---------------|---------------|---|--|---------------------------|
| | | | | ๒๕๖๖ (บาท) | ๒๕๖๗ (บาท) | ๒๕๖๘ (บาท) | ๒๕๖๙ (บาท) | ๒๕๗๐ (บาท) | | | |
| ๑ | ประเภทก่อสร้างท่อระบายน้ำแบบเหลี่ยมคอนกรีตเสริมเหล็ก โครงการวางท่อระบายน้ำแบบเหลี่ยม หมู่ที่ ๕ บ้านต้นคำ - ม่วงชุม บริเวณหน้าบ้านเลขที่ ๑๑๑ บ้านม่วงชุม | เพื่อให้มีท่อระบายน้ำ ป้องกันน้ำท่วมขังในฤดูฝน | วางท่อระบายน้ำ คสล. ขนาดผ่านศูนย์กลาง ๑.๕๐ เมตร ยาว ๕๐.๐๐ เมตร พร้อมบ่อพัก รายละเอียดตามแบบแปลนของเทศบาลตำบลปาย่างคก | ๑๗๕,๐๐๐ | - | - | - | - | ประชาชนร้อยละ ๗๐ไม่ได้รับผลกระทบจากน้ำท่วมขัง | มีท่อระบายน้ำที่สามารถระบายน้ำได้สะดวก | กองช่าง |

รายละเอียดโครงการพัฒนา
แผนพัฒนาท้องถิ่น (พ.ศ. ๒๕๖๖ - ๒๕๗๐)
เทศบาลตำบลปายangk อำเภอกำแพงแสน จังหวัดลพบุรี

ก. ยุทธศาสตร์จังหวัดที่ ๔ สังคม คุณภาพชีวิต ความมั่นคง และทรัพยากรธรรมชาติและสิ่งแวดล้อม

ข. ยุทธศาสตร์การพัฒนาขององค์กรปกครองส่วนท้องถิ่นในเขตจังหวัด ยุทธศาสตร์ที่ ๑ ด้านการพัฒนาโครงสร้างพื้นฐาน

๑. ยุทธศาสตร์การพัฒนาที่ ๑ ด้านการพัฒนาโครงสร้างพื้นฐาน

๑.๑ แผนงานอุตสาหกรรมและการโยธา

| ที่ | โครงการ | วัตถุประสงค์ | เป้าหมาย (ผลผลิตของโครงการ) | งบประมาณ | | | | | ตัวชี้วัด (KPI) | ผลที่คาดว่าจะได้รับ | หน่วยงาน รับผิดชอบหลัก |
|-----|---|--|---|---------------|---------------|---------------|---------------|---------------|---|-----------------------|---------------------------|
| | | | | ๒๕๖๖ (บาท) | ๒๕๖๗ (บาท) | ๒๕๖๘ (บาท) | ๒๕๖๙ (บาท) | ๒๕๗๐ (บาท) | | | |
| ๑ | โครงการก่อสร้างรางระบายน้ำคอนกรีตเสริมเหล็ก หมู่ที่ ๑ บ้านสันหนองบง บริเวณหน้าศาลาไทย | เพื่อช่วยระบายน้ำและป้องกันน้ำท่วมฉับพลันและบ้านเรือนประชาชน | ก่อสร้างรางระบายน้ำบริเวณหน้าศาลาไทยหมู่บ้าน บริเวณถนนสายหลัก รางระบายน้ำ คสล. ขนาดในกว้าง ๐.๒๐ - ๐.๕๐ เมตร ลึกเฉลี่ย ๐.๓๐ - ๐.๕๐ เมตร ยาว ๑๐๐.๐๐ เมตร รายละเอียดตามแบบแปลนของเทศบาลตำบลปายangk | ๓๐๐,๐๐๐ | - | - | - | - | ประชาชนร้อยละ ๗๐ไม่ได้รับผลกระทบจากน้ำท่วมซ้ำ | แก้ไขปัญหา น้ำท่วมซ้ำ | กองช่าง |

รายละเอียดโครงการพัฒนา
แผนพัฒนาท้องถิ่น (พ.ศ. ๒๕๖๖ - ๒๕๗๐)
เทศบาลตำบลปาย่างคก อำเภอห้างฉัตร จังหวัดลำปาง

ก. ยุทธศาสตร์จังหวัดที่ ๔ สังคม คุณภาพชีวิต ความมั่นคง และทรัพยากรธรรมชาติและสิ่งแวดล้อม

ข. ยุทธศาสตร์การพัฒนาขององค์กรปกครองส่วนท้องถิ่นในเขตจังหวัด ยุทธศาสตร์ที่ ๑ ด้านการพัฒนาโครงสร้างพื้นฐาน

๑. ยุทธศาสตร์การพัฒนาที่ ๑ ด้านการพัฒนาโครงสร้างพื้นฐาน

๑.๑ แผนงานอุตสาหกรรมและการโยธา

| ที่ | โครงการ | วัตถุประสงค์ | เป้าหมาย (ผลผลิตของโครงการ) | งบประมาณ | | | | | ตัวชี้วัด (KPI) | ผลที่คาดว่าจะได้รับ | หน่วยงาน รับผิดชอบหลัก |
|-----|--|---|--|---------------|---------------|---------------|---------------|---------------|---|-----------------------|---------------------------|
| | | | | ๒๕๖๖ (บาท) | ๒๕๖๗ (บาท) | ๒๕๖๘ (บาท) | ๒๕๖๙ (บาท) | ๒๕๗๐ (บาท) | | | |
| ๒ | โครงการก่อสร้างรางระบายน้ำ หมู่ที่ ๓ บ้านสันหลวง บริเวณปากซอย ๔ ถึงบ้านนางพร | เพื่อช่วยระบายน้ำและป้องกันน้ำท่วมผิวจราจรและบ้านเรือนประชาชน | ก่อสร้างรางระบายน้ำคอนกรีตพร้อมตะแกรงเหล็ก บริเวณหน้าบ้านนางพร ถึง ร.ต.นิวัติ ระยะ ๒๐.๐๐ เมตร ขนาดในกว้าง ๐.๒๐ - ๐.๕๐ เมตร ลึกเฉลี่ย ๐.๓๐ - ๐.๕๐ เมตร(ต่อจากจุดเดิม รายละเอียดตามแบบแปลนของเทศบาลตำบลปาย่างคก | ๖๐,๐๐๐ | - | - | - | - | ประชาชนร้อยละ ๗๐ไม่ได้รับผลกระทบจากน้ำท่วมขัง | แก้ไขปัญหา น้ำท่วมขัง | กองช่าง |

รายละเอียดโครงการพัฒนา
แผนพัฒนาท้องถิ่น (พ.ศ. ๒๕๖๖ - ๒๕๗๐)
เทศบาลตำบลปายangk อำเภอกำแพงเพชร จังหวัดกำแพงเพชร

ก. ยุทธศาสตร์จังหวัดที่ ๔ สังคม คุณภาพชีวิต ความมั่นคง และทรัพยากรธรรมชาติและสิ่งแวดล้อม

ข. ยุทธศาสตร์การพัฒนาขององค์กรปกครองส่วนท้องถิ่นในเขตจังหวัด ยุทธศาสตร์ที่ ๑ ด้านการพัฒนาโครงสร้างพื้นฐาน

๑. ยุทธศาสตร์การพัฒนาที่ ๑ ด้านการพัฒนาโครงสร้างพื้นฐาน

๑.๑ แผนงานอุตสาหกรรมและการโยธา

| ที่ | โครงการ | วัตถุประสงค์ | เป้าหมาย (ผลผลิตของโครงการ) | งบประมาณ | | | | | ตัวชี้วัด (KPI) | ผลที่คาดว่าจะได้รับ | หน่วยงาน รับผิดชอบหลัก |
|-----|---|---|--|---------------|---------------|---------------|---------------|---------------|---|--------------------------|---------------------------|
| | | | | ๒๕๖๖ (บาท) | ๒๕๖๗ (บาท) | ๒๕๖๘ (บาท) | ๒๕๖๙ (บาท) | ๒๕๗๐ (บาท) | | | |
| ๓ | โครงการก่อสร้างรางระบายน้ำ หมู่ที่ ๓ บ้านสันหลวง บริเวณหน้าบ้านนางขวัญดาว สันบุญเป็ง ถึง บริเวณลำเหมือง | เพื่อช่วยระบายน้ำและป้องกันน้ำท่วมผิวจราจรและบ้านเรือนประชาชน | ก่อสร้างรางระบายน้ำคอนกรีตพร้อมตะแกรงเหล็ก ขนาดในกว้าง ๐.๒๐ - ๐.๕๐ เมตร ลึกเฉลี่ย ๐.๓๐ - ๐.๕๐ เมตร ยาว ๒๕.๐๐ เมตร รายละเอียดตามแบบแปลนของเทศบาลตำบลปายangk | ๗๕,๐๐๐ | - | - | - | - | ประชาชนร้อยละ ๗๐ไม่ได้รับผลกระทบจากน้ำท่วมขัง | แก้ไขปัญหา น้ำท่วมขัง | กองช่าง |
| ๔ | โครงการก่อสร้างรางระบายน้ำ หมู่ที่ ๓ บ้านสันหลวง ซอย ๒ บริเวณปากซอยข้างที่ดินนายเสถียร เนตรสุวรรณ ถึง ที่นา | เพื่อช่วยระบายน้ำและป้องกันน้ำท่วมผิวจราจรและบ้านเรือนประชาชน | ก่อสร้างรางระบายน้ำคอนกรีตพร้อมตะแกรงเหล็ก ขนาดในกว้าง ๐.๒๐ - ๐.๕๐ เมตร ลึกเฉลี่ย ๐.๓๐ - ๐.๕๐ เมตร ยาว ๒๕.๐๐ เมตร รายละเอียดตามแบบแปลนของเทศบาลตำบลปายangk | - | ๗๕,๐๐๐ | - | - | - | ประชาชนร้อยละ ๗๐ไม่ได้รับผลกระทบจากน้ำท่วมขัง | แก้ไขปัญหา น้ำท่วมขัง | กองช่าง |

รายละเอียดโครงการพัฒนา
แผนพัฒนาท้องถิ่น (พ.ศ. ๒๕๖๖ - ๒๕๗๐)
เทศบาลตำบลปายangk อำเภอกำแพงแสน จังหวัดลำปาง

ก. ยุทธศาสตร์จังหวัดที่ ๔ สังคม คุณภาพชีวิต ความมั่นคง และทรัพยากรธรรมชาติและสิ่งแวดล้อม

ข. ยุทธศาสตร์การพัฒนาขององค์กรปกครองส่วนท้องถิ่นในเขตจังหวัด ยุทธศาสตร์ที่ ๑ ด้านการพัฒนาโครงสร้างพื้นฐาน

๑. ยุทธศาสตร์การพัฒนาที่ ๑ ด้านการพัฒนาโครงสร้างพื้นฐาน

๑.๑ แผนงานอุตสาหกรรมและการโยธา

| ที่ | โครงการ | วัตถุประสงค์ | เป้าหมาย (ผลผลิตของโครงการ) | งบประมาณ | | | | | ตัวชี้วัด (KPI) | ผลที่คาดว่าจะได้รับ | หน่วยงาน รับผิดชอบหลัก |
|-----|--|---|--|---------------|---------------|---------------|---------------|---------------|---|--------------------------|---------------------------|
| | | | | ๒๕๖๖ (บาท) | ๒๕๖๗ (บาท) | ๒๕๖๘ (บาท) | ๒๕๖๙ (บาท) | ๒๕๗๐ (บาท) | | | |
| ๕ | โครงการก่อสร้างรางระบายน้ำ หมู่ที่ ๓ บ้านสันหลวง บริเวณซอยหลังวัดสันหลวง | เพื่อช่วยระบายน้ำและป้องกันน้ำท่วมผิวจราจรและบ้านเรือนประชาชน | ก่อสร้างรางระบายน้ำคอนกรีตพร้อมตะแกรงเหล็ก ขนาดในกว้าง ๐.๒๐ - ๐.๕๐ เมตร ลึกเฉลี่ย ๐.๓๐ - ๐.๕๐ เมตร ยาว ๑๐๐.๐๐ เมตร รายละเอียดตามแบบแปลนของเทศบาลตำบลปายangk | - | - | - | ๓๐๐,๐๐๐ | - | ประชาชนร้อยละ ๗๐ไม่ได้รับผลกระทบจากน้ำท่วมขัง | แก้ไขปัญหา น้ำท่วมขัง | กองช่าง |
| ๖ | โครงการก่อสร้างรางระบายน้ำ หมู่ที่ ๓ บ้านสันหลวง บริเวณสวนนายสวัสดิ์ สัญญา ถึง ที่นา | เพื่อช่วยระบายน้ำและป้องกันน้ำท่วมผิวจราจรและบ้านเรือนประชาชน | ก่อสร้างรางระบายน้ำคอนกรีตพร้อมตะแกรงเหล็ก ขนาดในกว้าง ๐.๒๐ - ๐.๕๐ เมตร ลึกเฉลี่ย ๐.๓๐ - ๐.๕๐ เมตร ยาว ๒๕.๐๐ เมตร รายละเอียดตามแบบแปลนของเทศบาลตำบลปายangk | - | - | - | ๗๕,๐๐๐ | - | ประชาชนร้อยละ ๗๐ไม่ได้รับผลกระทบจากน้ำท่วมขัง | แก้ไขปัญหา น้ำท่วมขัง | กองช่าง |

รายละเอียดโครงการพัฒนา
แผนพัฒนาท้องถิ่น (พ.ศ. ๒๕๖๖ - ๒๕๗๐)
เทศบาลตำบลปายangk อำเภอกำแพงแสน จังหวัดลพบุรี

ก. ยุทธศาสตร์จังหวัดที่ ๔ สังคม คุณภาพชีวิต ความมั่นคง และทรัพยากรธรรมชาติและสิ่งแวดล้อม

ข. ยุทธศาสตร์การพัฒนาขององค์กรปกครองส่วนท้องถิ่นในเขตจังหวัด ยุทธศาสตร์ที่ ๑ ด้านการพัฒนาโครงสร้างพื้นฐาน

๑. ยุทธศาสตร์การพัฒนาที่ ๑ ด้านการพัฒนาโครงสร้างพื้นฐาน

๑.๑ แผนงานอุตสาหกรรมและการโยธา

| ที่ | โครงการ | วัตถุประสงค์ | เป้าหมาย (ผลผลิตของโครงการ) | งบประมาณ | | | | | ตัวชี้วัด (KPI) | ผลที่คาดว่าจะได้รับ | หน่วยงาน รับผิดชอบหลัก |
|-----|---|--|--|---------------|---------------|---------------|---------------|---------------|---|--|---------------------------|
| | | | | ๒๕๖๖ (บาท) | ๒๕๖๗ (บาท) | ๒๕๖๘ (บาท) | ๒๕๖๙ (บาท) | ๒๕๗๐ (บาท) | | | |
| ๗ | โครงการก่อสร้างรางระบายน้ำคอนกรีตเสริมเหล็ก หมู่ที่ ๔ บ้านสันบุญเรือง บริเวณร้านค้าชุมชนบ้านสันบุญเรือง | เพื่อช่วยระบายน้ำและป้องกันน้ำท่วมฉับพลันและบ้านเรือนประชาชน | บริเวณร้านค้าชุมชนบ้านสันบุญเรือง ขนาดในกว้าง ๐.๒๐ - ๐.๕๐ เมตร ลึกเฉลี่ย ๐.๓๐ - ๐.๕๐ เมตร ยาว ๑๐๐.๐๐ เมตร รายละเอียดตามแบบแปลนของเทศบาลตำบลปายangk | ๓๐๐,๐๐๐ | - | - | - | - | ประชาชนร้อยละ ๗๐ไม่ได้รับผลกระทบจากน้ำท่วมขัง | แก้ไขปัญหา น้ำท่วมขัง | กองช่าง |
| ๘ | โครงการก่อสร้างรางระบายน้ำคอนกรีตเสริมเหล็ก หมู่ที่ ๘ บ้านปงเหนือ บริเวณหน้าวัดปงเหนือ | เพื่อช่วยระบายปริมาณน้ำ ในฤดูน้ำหลาก | ก่อสร้างรางระบายน้ำ คสล. ขนาดในกว้าง ๐.๒๐ - ๐.๕๐ เมตร ลึกเฉลี่ย ๐.๓๐-๐.๕๐ ม. ยาว ๗๘.๐๐ ม. (ฝาคอนกรีตเสริมเหล็ก) รายละเอียดตามแบบแปลนของเทศบาลตำบลปายangk | - | ๑๙๕,๐๐๐ | - | - | - | ร้อยละความพึงพอใจของประชาชนในพื้นที่ | ลดปัญหาน้ำท่วมขังบนผิวจราจรและบ้านเรือนประชาชน | กองช่าง |

รายละเอียดโครงการพัฒนา
แผนพัฒนาท้องถิ่น (พ.ศ. ๒๕๖๖ - ๒๕๗๐)
เทศบาลตำบลปายangk อำเภอกำแพงแสน จังหวัดลพบุรี

ก. ยุทธศาสตร์จังหวัดที่ ๔ สังคม คุณภาพชีวิต ความมั่นคง และทรัพยากรธรรมชาติและสิ่งแวดล้อม

ข. ยุทธศาสตร์การพัฒนาขององค์กรปกครองส่วนท้องถิ่นในเขตจังหวัด ยุทธศาสตร์ที่ ๑ ด้านการพัฒนาโครงสร้างพื้นฐาน

๑. ยุทธศาสตร์การพัฒนาที่ ๑ ด้านการพัฒนาโครงสร้างพื้นฐาน

๑.๑ แผนงานอุตสาหกรรมและการโยธา

| ที่ | โครงการ | วัตถุประสงค์ | เป้าหมาย (ผลผลิตของโครงการ) | งบประมาณ | | | | | ตัวชี้วัด (KPI) | ผลที่คาดว่าจะได้รับ | หน่วยงาน รับผิดชอบหลัก |
|-----|---|--|--|---------------|---------------|---------------|---------------|---------------|--------------------|---|---------------------------|
| | | | | ๒๕๖๖ (บาท) | ๒๕๖๗ (บาท) | ๒๕๖๘ (บาท) | ๒๕๖๙ (บาท) | ๒๕๗๐ (บาท) | | | |
| ๑ | โครงการขยายสะพาน หมู่ที่ ๕ บ้านต้นคำ - ม่วงชุม บริเวณลำเหมืองแม่ฮ้อ (ต้นคำ) | เพื่อให้มีสะพานสำหรับใช้ในการคมนาคมสัญจร สะดวกปลอดภัย | ขยายสะพานพร้อมติดตั้งราวกันตกบริเวณบริเวณลำเหมืองแม่ฮ้อ (ต้นคำ)รายละเอียดตามแบบแปลนของเทศบาลตำบลปายangk | - | - | - | ๕๐๐,๐๐๐ | - | สะพานมีมาตรฐาน | ประชาชนได้รับความปลอดภัยจากการใช้สะพานสัญจรไปมา | กองช่าง |
| ๒ | โครงการงานก่อสร้างสะพานคอนกรีตเสริมเหล็ก หมู่ที่ ๖ บ้านจำ บริเวณบ้านนายสมชาย บุญมา และนายสุนันท์ แก้วมา | เพื่อให้มีสะพานสำหรับใช้ในการคมนาคมสัญจร สะดวกปลอดภัย | ก่อสร้างสะพานคอนกรีตเสริมเหล็ก ขนาดกว้าง ๕.๐๐ เมตร ยาว ๑๐.๐๐ เมตร รายละเอียดตามแบบแปลนของเทศบาลตำบลปายangk | ๕๐๐,๐๐๐ | - | - | - | - | สะพานมีมาตรฐาน | ประชาชนได้รับความปลอดภัยจากการใช้สะพานสัญจรไปมา | กองช่าง |
| ๓ | โครงการงานก่อสร้างสะพาน หมู่ที่ ๖ บ้านจำ ลำน้ำแม่ตาล (ข้างวัดบ้านจำ) | เพื่อให้มีสะพานสำหรับใช้ในการคมนาคม สัญจร สะดวกปลอดภัย | ก่อสร้างสะพาน ลำน้ำแม่ตาล (ข้างวัดบ้านจำ) ขนาดกว้าง ๖.๐๐ เมตร ยาว ๑๐ เมตร รายละเอียดตามแบบแปลนของเทศบาลตำบลปายangk | ๕๐๐,๐๐๐ | - | - | - | - | สะพานมีมาตรฐาน | ประชาชนได้รับความปลอดภัยจากการใช้สะพานสัญจรไปมา | กองช่าง |

รายละเอียดโครงการพัฒนา
แผนพัฒนาท้องถิ่น (พ.ศ. ๒๕๖๖ - ๒๕๗๐)
เทศบาลตำบลปายangk อำเภอกำแพงเพชร จังหวัดกำแพงเพชร

ก. ยุทธศาสตร์จังหวัดที่ ๔ สังคม คุณภาพชีวิต ความมั่นคง และทรัพยากรธรรมชาติและสิ่งแวดล้อม

ข. ยุทธศาสตร์การพัฒนาขององค์กรปกครองส่วนท้องถิ่นในเขตจังหวัด ยุทธศาสตร์ที่ ๑ ด้านการพัฒนาโครงสร้างพื้นฐาน

๑. ยุทธศาสตร์การพัฒนาที่ ๑ ด้านการพัฒนาโครงสร้างพื้นฐาน

๑.๑ แผนงานอุตสาหกรรมและการโยธา

| ที่ | โครงการ | วัตถุประสงค์ | เป้าหมาย (ผลผลิตของโครงการ) | งบประมาณ | | | | | ตัวชี้วัด (KPI) | ผลที่คาดว่าจะได้รับ | หน่วยงาน รับผิดชอบหลัก |
|-----|--|--|---|---------------|---------------|---------------|---------------|---------------|--------------------|---|---------------------------|
| | | | | ๒๕๖๖ (บาท) | ๒๕๖๗ (บาท) | ๒๕๖๘ (บาท) | ๒๕๖๙ (บาท) | ๒๕๗๐ (บาท) | | | |
| ๔ | โครงการงานก่อสร้างสะพาน หมู่ที่ ๖ บ้านจำสะพานข้ามลำน้ำแม่ตาล บริเวณ ฝายกั้นน้ำ | เพื่อให้มีสะพานสำหรับใช้ในการคมนาคม สัญจร สะดวกปลอดภัย | สะพานข้ามลำน้ำแม่ตาล บริเวณ ฝายกั้นน้ำ ขนาดกว้าง ๕.๐๐ เมตร ยาว ๖ ม. สูง ๒.๕๐ เมตรรายละเอียดตามแบบแปลนของเทศบาลตำบลปายangk | ๕๐๐,๐๐๐ | - | - | - | - | สะพานมีมาตรฐาน | ประชาชนได้รับความปลอดภัยจากการใช้สะพานสัญจรไปมา | กองช่าง |
| ๕ | โครงการงานก่อสร้างสะพาน หมู่ที่ ๘ บ้านปงเหนือ ทางเลียบลำน้ำแม่ตาลทางทิศตะวันออกไปบ้านปงใต้ | เพื่อให้มีสะพานสำหรับใช้ในการคมนาคม สัญจร สะดวกปลอดภัย | สะพานข้ามลำน้ำแม่ตาล ทางเลียบลำน้ำแม่ตาลทางทิศตะวันออก ไปบ้านปงใต้ กว้าง ๕.๐๐ เมตร ยาว ๘.๐๐ - ๑๐.๐๐ เมตร รายละเอียดตามแบบแปลนของเทศบาลตำบลปายangk | - | ๕๐๐,๐๐๐ | - | - | - | สะพานมีมาตรฐาน | ประชาชนได้รับความปลอดภัยจากการใช้สะพานสัญจรไปมา | กองช่าง |

รายละเอียดโครงการพัฒนา
แผนพัฒนาท้องถิ่น (พ.ศ. ๒๕๖๖ - ๒๕๗๐)
เทศบาลตำบลปาย่างคอก อำเภอห้างฉัตร จังหวัดลำปาง

ก. ยุทธศาสตร์จังหวัดที่ ๔ สังคม คุณภาพชีวิต ความมั่นคง และทรัพยากรธรรมชาติและสิ่งแวดล้อม

ข. ยุทธศาสตร์การพัฒนาขององค์กรปกครองส่วนท้องถิ่นในเขตจังหวัด ยุทธศาสตร์ที่ ๑ ด้านการพัฒนาโครงสร้างพื้นฐาน

๑. ยุทธศาสตร์การพัฒนาที่ ๑ ด้านการพัฒนาโครงสร้างพื้นฐาน

๑.๑ แผนงานอุตสาหกรรมและการโยธา

| ที่ | โครงการ | วัตถุประสงค์ | เป้าหมาย (ผลผลิตของโครงการ) | งบประมาณ | | | | | ตัวชี้วัด (KPI) | ผลที่คาดว่าจะได้รับ | หน่วยงาน รับผิดชอบหลัก |
|-----|--|---|--|---------------|---------------|---------------|---------------|---------------|--------------------|---|---------------------------|
| | | | | ๒๕๖๖ (บาท) | ๒๕๖๗ (บาท) | ๒๕๖๘ (บาท) | ๒๕๖๙ (บาท) | ๒๕๗๐ (บาท) | | | |
| ๖ | โครงการงานก่อสร้างสะพาน หมู่ที่ ๑๐ บ้านช่วง ก่อสร้างสะพานข้าม ลำเหมืองฮ่องชี้เห็น | เพื่อให้มีสะพานสำหรับ ใช้ใน การคมนาคม สัญจร สะดวก ปลอดภัย | ก่อสร้างสะพานข้าม ลำ เหมืองฮ่องชี้เห็น ขนาดกว้าง ๕.๐๐ เมตร ยาว ๑๐ เมตร รายละเอียดตามแบบแปลนของ เทศบาลตำบลปาย่างคอก | - | ๕๐๐,๐๐๐ | - | - | - | สะพานมี มาตรฐาน | ประชาชนได้รับ ความปลอดภัย จากการใช้สะพาน สัญจรไปมา | กองช่าง |

รายละเอียดโครงการพัฒนา
แผนพัฒนาท้องถิ่น (พ.ศ. ๒๕๖๖ - ๒๕๗๐)
เทศบาลตำบลปายangk อำเภอกำแพงแสน จังหวัดลพบุรี

ก. ยุทธศาสตร์จังหวัดที่ ๔ สังคม คุณภาพชีวิต ความมั่นคง และทรัพยากรธรรมชาติและสิ่งแวดล้อม

ข. ยุทธศาสตร์การพัฒนาขององค์กรปกครองส่วนท้องถิ่นในเขตจังหวัด ยุทธศาสตร์ที่ ๑ ด้านการพัฒนาโครงสร้างพื้นฐาน

๑. ยุทธศาสตร์การพัฒนาที่ ๑ ด้านการพัฒนาโครงสร้างพื้นฐาน

๑.๑ แผนงานอุตสาหกรรมและการโยธา

| ที่ | โครงการ | วัตถุประสงค์ | เป้าหมาย (ผลผลิตของโครงการ) | งบประมาณ | | | | | ตัวชี้วัด (KPI) | ผลที่คาดว่าจะได้รับ | หน่วยงาน รับผิดชอบหลัก |
|-----|---|---|--|---------------|---------------|---------------|---------------|---------------|------------------------------|---|---------------------------|
| | | | | ๒๕๖๖ (บาท) | ๒๕๖๗ (บาท) | ๒๕๖๘ (บาท) | ๒๕๖๙ (บาท) | ๒๕๗๐ (บาท) | | | |
| ๑ | ประเภทซ่อมแซมสะพาน โครงการซ่อมแซมคอสสะพาน ม. ๓ บ้านสันหลวง ถนนสายเชื่อมต่อ สันหลวง - ต้นคำ (ที่นางาง กมลวรรณ สมบูรณ์) | เพื่อให้มีสะพานสำหรับใช้ใ นการคมนาคมสัญจร สะดวก ปลอดภัย | ถนนสายเชื่อมต่อ สันหลวง - ต้นคำ (ที่นางาง กมลวรรณ สมบูรณ์) กว้าง ๖.๐๐ เมตร ยาว ๓.๐๐ เมตร รายละเอียด ตามแบบแปลนของเทศบาล ตำบลปายangk | - | ๕๐๐,๐๐๐ | - | - | - | มีการดำเนินการ ตามโครงการ | ประชาชนได้รับ ความปลอดภัย จากการใช้สะพาน สัญจรไปมา | กองช่าง |
| ๒ | โครงการซ่อมแซมสะพาน หมู่ที่ ๗ บ้านปงใต้ จากหมู่บ้านไปสู่สถาน | เพื่อให้มีสะพานสำหรับใช้ใ นการคมนาคมสัญจร สะดวก ปลอดภัย | ซ่อมแซมสะพานจากหมู่บ้าน ไปสู่สถาน กว้าง ๕.๐๐ เมตร ยาว ๑๐.๐๐ เมตร รายละเอียดตามแบบแปลนของ เทศบาลตำบลปายangk | - | ๕๐๐,๐๐๐ | - | - | - | มีการดำเนินการ ตามโครงการ | ประชาชนได้รับ ความปลอดภัย จากการใช้สะพาน สัญจรไปมา | กองช่าง |
| ๓ | โครงการซ่อมแซมสะพาน หมู่ที่ ๗ บ้านปงใต้ สายลำน้ำแม่ตาล | เพื่อให้มีสะพานสำหรับใช้ใ นการคมนาคมสัญจร สะดวก ปลอดภัย | ซ่อมแซมคอสสะพาน สายลำน้ำ แม่ตาล กว้าง ๕.๐๐ เมตร ยาว ๑๐.๐๐ เมตรรายละเอียด ตามแบบแปลนของเทศบาล ตำบลปายangk | - | - | ๕๐๐,๐๐๐ | - | - | มีการดำเนินการ ตามโครงการ | ประชาชนได้รับ ความปลอดภัย จากการใช้สะพาน สัญจรไปมา | กองช่าง |

รายละเอียดโครงการพัฒนา
แผนพัฒนาท้องถิ่น (พ.ศ. ๒๕๖๖ - ๒๕๗๐)
เทศบาลตำบลปายangk อำเภอกำแพงเพชร จังหวัดกำแพงเพชร

ก. ยุทธศาสตร์จังหวัดที่ ๔ สังคม คุณภาพชีวิต ความมั่นคง และทรัพยากรธรรมชาติและสิ่งแวดล้อม

ข. ยุทธศาสตร์การพัฒนาขององค์กรปกครองส่วนท้องถิ่นในเขตจังหวัด ยุทธศาสตร์ที่ ๑ ด้านการพัฒนาโครงสร้างพื้นฐาน

๑. ยุทธศาสตร์การพัฒนาที่ ๑ ด้านการพัฒนาโครงสร้างพื้นฐาน

๑.๑ แผนงานอุตสาหกรรมและการโยธา

| ที่ | โครงการ | วัตถุประสงค์ | เป้าหมาย (ผลผลิตของโครงการ) | งบประมาณ | | | | | ตัวชี้วัด (KPI) | ผลที่คาดว่าจะได้รับ | หน่วยงาน รับผิดชอบหลัก |
|-----|---|---|--|---------------|---------------|---------------|---------------|---------------|--------------------------|---|---------------------------|
| | | | | ๒๕๖๖ (บาท) | ๒๕๖๗ (บาท) | ๒๕๖๘ (บาท) | ๒๕๖๙ (บาท) | ๒๕๗๐ (บาท) | | | |
| ๔ | โครงการขยายสะพาน หมู่ที่ ๗ บ้านปางใต้ บริเวณสามแยก ซอย ๒ | เพื่อให้มีสะพานสำหรับใช้ในการคมนาคมสัญจร สะดวกปลอดภัย | ขยายสะพาน บริเวณสามแยก ซอย ๒ รายละเอียดตามแบบแปลนของเทศบาลตำบลปายangk | - | - | - | ๕๐๐,๐๐๐ | - | มีการดำเนินการตามโครงการ | ประชาชนได้รับความปลอดภัยจากการใช้สะพานสัญจรไปมา | กองช่าง |
| ๕ | โครงการซ่อมแซมคอสสะพาน ม. ๑๑ บ้านไทรงาม-ทะล้า บริเวณสายในหมู่บ้าน | เพื่อให้มีสะพานสำหรับใช้ในการคมนาคมสัญจร สะดวกปลอดภัย | ซ่อมแซมคอสสะพานสายใน หมู่บ้าน หมู่ที่ ๑๑ บ้านไทรงาม-ทะล้า รายละเอียดตามแบบแปลนของเทศบาลตำบลปายangk | - | - | - | ๕๐๐,๐๐๐ | - | มีการดำเนินการตามโครงการ | ประชาชนได้รับความปลอดภัยจากการใช้สะพานสัญจรไปมา | กองช่าง |

รายละเอียดโครงการพัฒนา
แผนพัฒนาท้องถิ่น (พ.ศ. ๒๕๖๖ - ๒๕๗๐)
เทศบาลตำบลปายangk อำเภอกำแพงแสน จังหวัดลพบุรี

ก. ยุทธศาสตร์จังหวัดที่ ๔ สังคม คุณภาพชีวิต ความมั่นคง และทรัพยากรธรรมชาติและสิ่งแวดล้อม

ข. ยุทธศาสตร์การพัฒนาขององค์กรปกครองส่วนท้องถิ่นในเขตจังหวัด ยุทธศาสตร์ที่ ๑ ด้านการพัฒนาโครงสร้างพื้นฐาน

๑. ยุทธศาสตร์การพัฒนาที่ ๑ ด้านการพัฒนาโครงสร้างพื้นฐาน

๑.๑ แผนงานอุตสาหกรรมและการโยธา

| ที่ | โครงการ | วัตถุประสงค์ | เป้าหมาย (ผลผลิตของโครงการ) | งบประมาณ | | | | | ตัวชี้วัด (KPI) | ผลที่คาดว่าจะได้รับ | หน่วยงาน รับผิดชอบหลัก |
|-----|--|--|---|---------------|---------------|---------------|---------------|---------------|-----------------------------------|--------------------------|---------------------------|
| | | | | ๒๕๖๖ (บาท) | ๒๕๖๗ (บาท) | ๒๕๖๘ (บาท) | ๒๕๖๙ (บาท) | ๒๕๗๐ (บาท) | | | |
| | ประเภทงานก่อสร้างกำแพงป้องกันตลิ่ง | | | | | | | | | | |
| ๑ | โครงการก่อสร้างพนังกั้นตลิ่งแบบคอนกรีตเสริมเหล็กหมู่ที่ ๒ บ้านทุ่งบ่อแป้น บริเวณภูต้นลาน | เพื่อป้องกันน้ำเซาะ ริมตลิ่งพังหลายจากน้ำในฤดูฝน | ก่อสร้างพนังกั้นตลิ่งพังคอนกรีตเสริมเหล็ก บริเวณภูต้นลาน รายละเอียดตามแบบแปลนของเทศบาลตำบลปายangk | - | ๕๐๐,๐๐๐ | - | - | - | บ้านเรือนประชาชนได้รับความปลอดภัย | เพื่อป้องกันตลิ่งพังหลาย | กองช่าง |
| ๒ | โครงการก่อสร้างพนังกั้นตลิ่งแบบคอนกรีตเสริมเหล็กหมู่ที่ ๒ บ้านทุ่งบ่อแป้น ลำเหมืองแม่วัค-ลำเหมืองวังก้อง | เพื่อป้องกันน้ำเซาะ ริมตลิ่งพังหลายจากน้ำในฤดูฝน | ก่อสร้างพนังกั้นตลิ่งพังคอนกรีตเสริมเหล็ก ลำเหมืองแม่วัค-ลำเหมืองวังก้อง รายละเอียดตามแบบแปลนของเทศบาลตำบลปายangk | - | - | ๑๐๐,๐๐๐ | - | - | บ้านเรือนประชาชนได้รับความปลอดภัย | เพื่อป้องกันตลิ่งพังหลาย | กองช่าง |

รายละเอียดโครงการพัฒนา
แผนพัฒนาท้องถิ่น (พ.ศ. ๒๕๖๖ - ๒๕๗๐)
เทศบาลตำบลปายangk อำเภอกำแพงแสน จังหวัดลำปาง

ก. ยุทธศาสตร์จังหวัดที่ ๔ สังคม คุณภาพชีวิต ความมั่นคง และทรัพยากรธรรมชาติและสิ่งแวดล้อม

ข. ยุทธศาสตร์การพัฒนาขององค์กรปกครองส่วนท้องถิ่นในเขตจังหวัด ยุทธศาสตร์ที่ ๑ ด้านการพัฒนาโครงสร้างพื้นฐาน

๑. ยุทธศาสตร์การพัฒนาที่ ๑ ด้านการพัฒนาโครงสร้างพื้นฐาน

๑.๑ แผนงานอุตสาหกรรมและการโยธา

| ที่ | โครงการ | วัตถุประสงค์ | เป้าหมาย (ผลผลิตของโครงการ) | งบประมาณ | | | | | ตัวชี้วัด (KPI) | ผลที่คาดว่าจะได้รับ | หน่วยงาน รับผิดชอบหลัก |
|-----|--|--|---|---------------|---------------|---------------|---------------|---------------|-----------------------------------|--------------------------|---------------------------|
| | | | | ๒๕๖๖ (บาท) | ๒๕๖๗ (บาท) | ๒๕๖๘ (บาท) | ๒๕๖๙ (บาท) | ๒๕๗๐ (บาท) | | | |
| ๓ | โครงการก่อสร้างนั่งกันตลับแบบคอนกรีตเสริมเหล็กหมู่ที่ ๒ บ้านทุ่งบ่อแป้น ลำเหมืองข้างสะพานต้นฝายถึงร้านรับซื้อของเก่านางทัศนีย์ ใจกันธิยะ | เพื่อป้องกันน้ำเซาะ ริมตลิ่งพังหลายจากน้ำในฤดูฝน | ก่อสร้างนั่งกันตลับฝั่ง ลำเหมืองข้างสะพานต้นฝายถึงร้านรับซื้อของเก่านางทัศนีย์ ใจกันธิยะ รายละเอียดตามแบบแปลนของเทศบาลตำบลปายangk | - | - | - | ๑๐๐,๐๐๐ | - | บ้านเรือนประชาชนได้รับความปลอดภัย | เพื่อป้องกันตลิ่งพังหลาย | กองช่าง |

รายละเอียดโครงการพัฒนา
แผนพัฒนาท้องถิ่น (พ.ศ. ๒๕๖๖ - ๒๕๗๐)
เทศบาลตำบลปายangk อำเภอกำแพงแสน จังหวัดลพบุรี

ก. ยุทธศาสตร์จังหวัดที่ ๔ สังคม คุณภาพชีวิต ความมั่นคง และทรัพยากรธรรมชาติและสิ่งแวดล้อม

ข. ยุทธศาสตร์การพัฒนาขององค์กรปกครองส่วนท้องถิ่นในเขตจังหวัด ยุทธศาสตร์ที่ ๑ ด้านการพัฒนาโครงสร้างพื้นฐาน

๑. ยุทธศาสตร์การพัฒนาที่ ๑ ด้านการพัฒนาโครงสร้างพื้นฐาน

๑.๑ แผนงานอุตสาหกรรมและการโยธา

| ที่ | โครงการ | วัตถุประสงค์ | เป้าหมาย (ผลผลิตของโครงการ) | งบประมาณ | | | | | ตัวชี้วัด (KPI) | ผลที่คาดว่าจะได้รับ | หน่วยงาน รับผิดชอบหลัก |
|-----|---|--|--|---------------|---------------|---------------|---------------|---------------|------------------------------------|--------------------------|---------------------------|
| | | | | ๒๕๖๖ (บาท) | ๒๕๖๗ (บาท) | ๒๕๖๘ (บาท) | ๒๕๖๙ (บาท) | ๒๕๗๐ (บาท) | | | |
| ๔ | โครงการก่อสร้างผนังกันตลิ่งและกำแพงดินแบบคอนกรีตเสริมเหล็กหมู่ที่ ๓ บ้านสันหลวง | เพื่อป้องกันน้ำเซาะ ริมตลิ่งพังทลายจากน้ำในฤดูฝน | ก่อสร้างกำแพงกันดิน คสล. บริเวณสะพาน หน้า ๐.๑๕ เมตร ยาวสูง ๒.๕๐ เมตร ยาว ๔๘.๐๐ เมตร -ช่องแฉม ทำนบคอนกรีต กว้าง ๓.๕๐ เมตร ยาว ๕.๐๐ เมตร หน้า ๐.๑๕ เมตร พร้อมเรียงหินทั้งท้ายทำนบพร้อมเทไหล่ทางคอนกรีต กว้าง ๒.๐๐ เมตร ยาว ๓๘.๐๐ เมตร หน้า ๐.๑๕ เมตร พร้อมติดตั้งราวกันตก จำนวน ๒ จุด (ลำเหมืองภาค) รายละเอียดตามแบบแปลนของเทศบาลตำบลปายangk | ๒๗๐,๐๐๐ | - | - | - | - | บ้านเรือนประชาชน ได้รับความปลอดภัย | เพื่อป้องกันตลิ่งพังทลาย | กองช่าง |

รายละเอียดโครงการพัฒนา
แผนพัฒนาท้องถิ่น (พ.ศ. ๒๕๖๖ - ๒๕๗๐)
เทศบาลตำบลปายangk อำเภอกำแพงเพชร จังหวัดกำแพงเพชร

ก. ยุทธศาสตร์จังหวัดที่ ๔ สังคม คุณภาพชีวิต ความมั่นคง และทรัพยากรธรรมชาติและสิ่งแวดล้อม

ข. ยุทธศาสตร์การพัฒนาขององค์กรปกครองส่วนท้องถิ่นในเขตจังหวัด ยุทธศาสตร์ที่ ๑ ด้านการพัฒนาโครงสร้างพื้นฐาน

๑. ยุทธศาสตร์การพัฒนาที่ ๑ ด้านการพัฒนาโครงสร้างพื้นฐาน

๑.๑ แผนงานอุตสาหกรรมและการโยธา

| ที่ | โครงการ | วัตถุประสงค์ | เป้าหมาย (ผลผลิตของโครงการ) | งบประมาณ | | | | | ตัวชี้วัด (KPI) | ผลที่คาดว่าจะได้รับ | หน่วยงาน รับผิดชอบหลัก |
|-----|--|--|--|---------------|---------------|---------------|---------------|---------------|-----------------------------------|--------------------------|---------------------------|
| | | | | ๒๕๖๖ (บาท) | ๒๕๖๗ (บาท) | ๒๕๖๘ (บาท) | ๒๕๖๙ (บาท) | ๒๕๗๐ (บาท) | | | |
| ๕ | โครงการก่อสร้างกำแพงกันดินคอนกรีตเสริมเหล็ก หมู่ที่ ๓ บ้านสันหลวง บริเวณลำเหมืองแม่น้อยที่นายายคำมูล ราชชา | เพื่อป้องกันน้ำเซาะ ริมตลิ่งพังทลายจากน้ำในฤดูฝน | ขนาดสูง ๑.๕๐ เมตร ยาว ๑๐.๐๐ เมตร หนา ๐.๑๕ เมตร รายละเอียดตามแบบแปลนของเทศบาลตำบลปายangk | - | - | ๑๕๐,๐๐๐ | - | - | บ้านเรือนประชาชนได้รับความปลอดภัย | เพื่อป้องกันตลิ่งพังทลาย | กองช่าง |
| ๖ | โครงการก่อสร้างผนังกันตลิ่งและกำแพงกันดินคอนกรีตเสริมเหล็ก ลำเหมืองแม่น้อย สวนนายสุทัศน์ สันเทพหมู่ที่ ๓ บ้านสันหลวง | เพื่อป้องกันน้ำเซาะ ริมตลิ่งพังทลายจากน้ำในฤดูฝน | ก่อสร้างผนังกันตลิ่งและกำแพงกันดินคอนกรีตเสริมเหล็ก ลำเหมืองแม่น้อย สวนนายสุทัศน์ สันเทพ สูง ๑.๕๐ เมตร ยาว ๖ เมตร รายละเอียดตามแบบแปลนของเทศบาลตำบลปายangk | - | - | ๕๐,๐๐๐ | - | - | บ้านเรือนประชาชนได้รับความปลอดภัย | เพื่อป้องกันตลิ่งพังทลาย | กองช่าง |

รายละเอียดโครงการพัฒนา
แผนพัฒนาท้องถิ่น (พ.ศ. ๒๕๖๖ - ๒๕๗๐)
เทศบาลตำบลปายangk อำเภอกำแพงแสน จังหวัดลพบุรี

ก. ยุทธศาสตร์จังหวัดที่ ๔ สังคม คุณภาพชีวิต ความมั่นคง และทรัพยากรธรรมชาติและสิ่งแวดล้อม

ข. ยุทธศาสตร์การพัฒนาขององค์กรปกครองส่วนท้องถิ่นในเขตจังหวัด ยุทธศาสตร์ที่ ๑ ด้านการพัฒนาโครงสร้างพื้นฐาน

๑. ยุทธศาสตร์การพัฒนาที่ ๑ ด้านการพัฒนาโครงสร้างพื้นฐาน

๑.๑ แผนงานอุตสาหกรรมและการโยธา

| ที่ | โครงการ | วัตถุประสงค์ | เป้าหมาย (ผลผลิตของโครงการ) | งบประมาณ | | | | | ตัวชี้วัด (KPI) | ผลที่คาดว่าจะได้รับ | หน่วยงาน รับผิดชอบหลัก |
|-----|--|--|--|---------------|---------------|---------------|---------------|---------------|-----------------------------------|--------------------------|---------------------------|
| | | | | ๒๕๖๖ (บาท) | ๒๕๖๗ (บาท) | ๒๕๖๘ (บาท) | ๒๕๖๙ (บาท) | ๒๕๗๐ (บาท) | | | |
| ๗ | โครงการก่อสร้างผนังกันตลิ่งและกำแพงดินแบบคอนกรีตเสริมเหล็กลำเหมืองภาค ถนนสายสันหลวง - ต้นคำ ที่นายนายกอง สรหงษ์ หมู่ที่ ๓ บ้านสันหลวง | เพื่อป้องกันน้ำเซาะ ริมตลิ่งพังหลายจากน้ำในฤดูฝน | ก่อสร้างผนังกันตลิ่งและกำแพงดินคอนกรีตเสริมเหล็กลำเหมืองภาค ถนนสายสันหลวง - ต้นคำ ที่นายนายกอง สรหงษ์ สูง ๑.๕๐ ม. ยาว ๔.๐๐ เมตร รายละเอียดตามแบบแปลนของเทศบาลตำบลปายangk | - | - | ๕๐,๐๐๐ | - | - | บ้านเรือนประชาชนได้รับความปลอดภัย | เพื่อป้องกันตลิ่งพังหลาย | กองช่าง |
| ๘ | โครงการก่อสร้างผนังกันตลิ่งและกำแพงดินแบบคอนกรีตเสริมเหล็ก ลำเหมืองภาค ถนนสายสันหลวง - ต้นคำ ที่นายนายกอง สรหงษ์ หมู่ที่ ๓ บ้านสันหลวง | เพื่อป้องกันน้ำเซาะ ริมตลิ่งพังหลายจากน้ำในฤดูฝน | ก่อสร้างผนังกันตลิ่งและกำแพงดินคอนกรีตเสริมเหล็กลำเหมืองแม่น้ำที่ นายคำมูล ราชู สูง ๑.๕๐ ม. ยาว ๕.๐๐ เมตร รายละเอียดตามแบบแปลนของเทศบาลตำบลปายangk | - | - | ๕๐,๐๐๐ | - | - | บ้านเรือนประชาชนได้รับความปลอดภัย | เพื่อป้องกันตลิ่งพังหลาย | กองช่าง |

รายละเอียดโครงการพัฒนา
แผนพัฒนาท้องถิ่น (พ.ศ. ๒๕๖๖ - ๒๕๗๐)
เทศบาลตำบลปายคอก อำเภอห้างฉัตร จังหวัดลำปาง

ก. ยุทธศาสตร์จังหวัดที่ ๔ สังคม คุณภาพชีวิต ความมั่นคง และทรัพยากรธรรมชาติและสิ่งแวดล้อม

ข. ยุทธศาสตร์การพัฒนาขององค์กรปกครองส่วนท้องถิ่นในเขตจังหวัด ยุทธศาสตร์ที่ ๑ ด้านการพัฒนาโครงสร้างพื้นฐาน

๑. ยุทธศาสตร์การพัฒนาที่ ๑ ด้านการพัฒนาโครงสร้างพื้นฐาน

๑.๑ แผนงานอุตสาหกรรมและการโยธา

| ที่ | โครงการ | วัตถุประสงค์ | เป้าหมาย (ผลผลิตของโครงการ) | งบประมาณ | | | | | ตัวชี้วัด (KPI) | ผลที่คาดว่าจะได้รับ | หน่วยงาน รับผิดชอบหลัก |
|-----|--|--|--|---------------|---------------|---------------|---------------|---------------|------------------------------------|--------------------------|---------------------------|
| | | | | ๒๕๖๖ (บาท) | ๒๕๖๗ (บาท) | ๒๕๖๘ (บาท) | ๒๕๖๙ (บาท) | ๒๕๗๐ (บาท) | | | |
| ๙ | โครงการซ่อมแซมพื้ส่งน้ำลำคลองคอนกรีตเสริมเหล็ก หมู่ที่ ๔ บ้านสันบุญเรือง | เพื่อป้องกันน้ำเซาะ ริมตลิ่งพังทลายจากน้ำในฤดูฝน | ก่อสร้างพื้กันตลิ่งพังคอนกรีตเสริมเหล็กขนาดสูง ๒.๕๐ เมตร ยาว ๘๐๐.๐๐ เมตร หนา ๐.๑๕ เมตร รายละเอียดตามแบบแปลนของเทศบาลตำบลปายคอก | - | - | - | ๕๐๐,๐๐๐ | - | บ้านเรือนประชาชนได้รับความปลอดภัย | เพื่อป้องกันตลิ่งพังทลาย | กองช่าง |
| ๑๐ | โครงการก่อสร้างพื้กันตลิ่งพัง คอนกรีตเสริมเหล็ก ลำเหมืองแม่วัก หมู่ที่ ๔ บ้านสันบุญเรือง | เพื่อป้องกันน้ำเซาะ ริมตลิ่งพังทลายจากน้ำในฤดูฝน | ก่อสร้างพื้กันตลิ่งพังคอนกรีตเสริมเหล็ก ลำเหมืองแม่วัก ยาว ๑๕๐.๐๐ เมตร สูง ๒.๕๐ เมตรรายละเอียดตามแบบแปลนของเทศบาลตำบลปายคอก | - | - | - | ๑๐๐,๐๐๐ | - | บ้านเรือนประชาชน ได้รับความปลอดภัย | เพื่อป้องกันตลิ่งพังทลาย | กองช่าง |

รายละเอียดโครงการพัฒนา
แผนพัฒนาท้องถิ่น (พ.ศ. ๒๕๖๖ - ๒๕๗๐)
เทศบาลตำบลปายangk อำเภอกำแพงแสน จังหวัดลพบุรี

ก. ยุทธศาสตร์จังหวัดที่ ๔ สังคม คุณภาพชีวิต ความมั่นคง และทรัพยากรธรรมชาติและสิ่งแวดล้อม

ข. ยุทธศาสตร์การพัฒนาขององค์กรปกครองส่วนท้องถิ่นในเขตจังหวัด ยุทธศาสตร์ที่ ๑ ด้านการพัฒนาโครงสร้างพื้นฐาน

๑. ยุทธศาสตร์การพัฒนาที่ ๑ ด้านการพัฒนาโครงสร้างพื้นฐาน

๑.๑ แผนงานอุตสาหกรรมและการโยธา

| ที่ | โครงการ | วัตถุประสงค์ | เป้าหมาย (ผลผลิตของโครงการ) | งบประมาณ | | | | | ตัวชี้วัด (KPI) | ผลที่คาดว่าจะได้รับ | หน่วยงาน รับผิดชอบหลัก |
|-----|--|--|---|---------------|---------------|---------------|---------------|---------------|------------------------------------|--------------------------|---------------------------|
| | | | | ๒๕๖๖ (บาท) | ๒๕๖๗ (บาท) | ๒๕๖๘ (บาท) | ๒๕๖๙ (บาท) | ๒๕๗๐ (บาท) | | | |
| ๑๑ | โครงการก่อสร้างผนังกันตลิ่งแบบคอนกรีตเสริมเหล็ก ข้างสระน้ำ หมู่ที่ ๕ บ้านต้นคำ - ม่วงชุม | เพื่อป้องกันน้ำเซาะ ริมตลิ่งพังทลายจากน้ำในฤดูฝน | ก่อสร้างผนังกันตลิ่งพังคอนกรีตเสริมเหล็กที่นายถวิล ข้างลำเหมืองแม่หน้อย รายละเอียดตามแบบแปลนของเทศบาลตำบลปายangk | - | - | - | - | ๒๕๐,๐๐๐ | บ้านเรือนประชาชนได้รับความปลอดภัย | เพื่อป้องกันตลิ่งพังทลาย | กองช่าง |
| ๑๒ | โครงการก่อสร้างผนังกันตลิ่งแบบคอนกรีตเสริมเหล็ก ลำเหมืองแม่หน้อย ถนนสาย ม.๕ - ม. ๓ หมู่ที่ ๕ บ้านต้นคำ - ม่วงชุม | เพื่อป้องกันน้ำเซาะ ริมตลิ่งพังทลายจากน้ำในฤดูฝน | ก่อสร้างผนังกันตลิ่งพังคอนกรีตเสริมเหล็ก ลำเหมืองแม่หน้อย ถนนสาย ม.๕ - ม. ๓ สูง ๒.๐๐ เมตร ยาว ๕๐.๐๐ เมตร รายละเอียดตามแบบแปลนของเทศบาลตำบลปายangk | - | - | - | - | ๑๐๐,๐๐๐ | บ้านเรือนประชาชน ได้รับความปลอดภัย | เพื่อป้องกันตลิ่งพังทลาย | กองช่าง |

รายละเอียดโครงการพัฒนา
แผนพัฒนาท้องถิ่น (พ.ศ. ๒๕๖๖ - ๒๕๗๐)
เทศบาลตำบลปายangk อำเภอกำแพงแสน จังหวัดลพบุรี

ก. ยุทธศาสตร์จังหวัดที่ ๔ สังคม คุณภาพชีวิต ความมั่นคง และทรัพยากรธรรมชาติและสิ่งแวดล้อม

ข. ยุทธศาสตร์การพัฒนาขององค์กรปกครองส่วนท้องถิ่นในเขตจังหวัด ยุทธศาสตร์ที่ ๑ ด้านการพัฒนาโครงสร้างพื้นฐาน

๑. ยุทธศาสตร์การพัฒนาที่ ๑ ด้านการพัฒนาโครงสร้างพื้นฐาน

๑.๑ แผนงานอุตสาหกรรมและการโยธา

| ที่ | โครงการ | วัตถุประสงค์ | เป้าหมาย (ผลผลิตของโครงการ) | งบประมาณ | | | | | ตัวชี้วัด (KPI) | ผลที่คาดว่าจะได้รับ | หน่วยงาน รับผิดชอบหลัก |
|-----|--|--|---|---------------|---------------|---------------|---------------|---------------|------------------------------------|--------------------------|---------------------------|
| | | | | ๒๕๖๖ (บาท) | ๒๕๖๗ (บาท) | ๒๕๖๘ (บาท) | ๒๕๖๙ (บาท) | ๒๕๗๐ (บาท) | | | |
| ๑๓ | โครงการก่อสร้างนั่งกันตลับแบบคอนกรีตเสริมเหล็ก หมู่ที่ ๖ บ้านจำ บริเวณลำน้ำแม่ตาล | เพื่อป้องกันน้ำเซาะ ริมตลิ่งพังทลายจากน้ำในฤดูฝน | ก่อสร้างนั่งกันตลิ่งพังคอนกรีตเสริมเหล็กที่ลำน้ำแม่ตาล ความยาวรวม ๒๐๐.๐๐ เมตร สูง ๓.๐๐ เมตร รายละเอียดตามแบบแปลนของเทศบาลตำบลปายangk | ๔๕๐,๐๐๐ | - | - | - | - | บ้านเรือนประชาชนได้รับความปลอดภัย | เพื่อป้องกันตลิ่งพังทลาย | กองช่าง |
| ๑๔ | โครงการก่อสร้างนั่งกันตลับแบบคอนกรีตเสริมเหล็ก หมู่ ๖ บ้านจำ บริเวณทางไปป่าช้าบ้านจำ | เพื่อป้องกันน้ำเซาะริมตลิ่งพังทลายจากน้ำในฤดูฝน | ก่อสร้างนั่งกันตลิ่งลำน้ำแม่ตาล ความยาวรวม ๒๐๐.๐๐ เมตร สูง ๓.๐๐ เมตร รายละเอียดตามแบบแปลนของเทศบาลตำบลปายangk | ๕๐๐,๐๐๐ | - | - | - | - | บ้านเรือนประชาชน ได้รับความปลอดภัย | เพื่อป้องกันตลิ่งพังทลาย | กองช่าง |

รายละเอียดโครงการพัฒนา
แผนพัฒนาท้องถิ่น (พ.ศ. ๒๕๖๖ - ๒๕๗๐)
เทศบาลตำบลปายangk อำเภอกำแพงเพชร จังหวัดกำแพงเพชร

ก. ยุทธศาสตร์จังหวัดที่ ๔ สังคม คุณภาพชีวิต ความมั่นคง และทรัพยากรธรรมชาติและสิ่งแวดล้อม

ข. ยุทธศาสตร์การพัฒนาขององค์กรปกครองส่วนท้องถิ่นในเขตจังหวัด ยุทธศาสตร์ที่ ๑ ด้านการพัฒนาโครงสร้างพื้นฐาน

๑. ยุทธศาสตร์การพัฒนาที่ ๑ ด้านการพัฒนาโครงสร้างพื้นฐาน

๑.๑ แผนงานอุตสาหกรรมและการโยธา

| ที่ | โครงการ | วัตถุประสงค์ | เป้าหมาย (ผลผลิตของโครงการ) | งบประมาณ | | | | | ตัวชี้วัด (KPI) | ผลที่คาดว่าจะได้รับ | หน่วยงาน รับผิดชอบหลัก |
|-----|--|---|---|---------------|---------------|---------------|---------------|---------------|------------------------------------|--------------------------|---------------------------|
| | | | | ๒๕๖๖ (บาท) | ๒๕๖๗ (บาท) | ๒๕๖๘ (บาท) | ๒๕๖๙ (บาท) | ๒๕๗๐ (บาท) | | | |
| ๑๕ | โครงการก่อสร้างนั่งกันตลับแบบคอนกรีตเสริมเหล็กบริเวณข้างวัดบ้านจำ หมู่ ๖ บ้านจำ | เพื่อป้องกันน้ำเซาะริมตลิ่งพังทลายจากน้ำในฤดูฝน | ว่อมแซม/ก่อสร้างนั่งกันตลับแบบคอนกรีตเสริมเหล็กบริเวณข้างวัดบ้านจำ สูง ๓.๐๐ เมตร ยาว ๕๐๐.๐๐ เมตร รายละเอียดตามแบบแปลนของเทศบาลตำบลปายangk | ๑,๐๐๐,๐๐๐ | - | - | - | - | บ้านเรือนประชาชน ได้รับความปลอดภัย | เพื่อป้องกันตลิ่งพังทลาย | กองช่าง |
| ๑๖ | โครงการก่อสร้างนั่งกันตลับแบบคอนกรีตเสริมเหล็ก จากบ้านนายเตือนใจ แก้วฟู ถึงสะพานบ้านปงใต้ หมู่ ๗ บ้านปงใต้ | เพื่อป้องกันน้ำเซาะริมตลิ่งพังทลายจากน้ำในฤดูฝน | จากบ้านนายเตือนใจ แก้วฟู ถึงสะพานบ้านปงใต้ สูง ๒.๐๐ เมตร ยาว ๒๐๐.๐๐ เมตร รายละเอียดตามแบบแปลนของเทศบาลตำบลปายangk | - | - | - | ๕๐๐,๐๐๐ | - | บ้านเรือนประชาชน ได้รับความปลอดภัย | เพื่อป้องกันตลิ่งพังทลาย | กองช่าง |

รายละเอียดโครงการพัฒนา
แผนพัฒนาท้องถิ่น (พ.ศ. ๒๕๖๖ - ๒๕๗๐)
เทศบาลตำบลปายangk อำเภอกำแพงแสน จังหวัดลพบุรี

ก. ยุทธศาสตร์จังหวัดที่ ๔ สังคม คุณภาพชีวิต ความมั่นคง และทรัพยากรธรรมชาติและสิ่งแวดล้อม

ข. ยุทธศาสตร์การพัฒนาขององค์กรปกครองส่วนท้องถิ่นในเขตจังหวัด ยุทธศาสตร์ที่ ๑ ด้านการพัฒนาโครงสร้างพื้นฐาน

๑. ยุทธศาสตร์การพัฒนาที่ ๑ ด้านการพัฒนาโครงสร้างพื้นฐาน

๑.๑ แผนงานอุตสาหกรรมและการโยธา

| ที่ | โครงการ | วัตถุประสงค์ | เป้าหมาย (ผลผลิตของโครงการ) | งบประมาณ | | | | | ตัวชี้วัด (KPI) | ผลที่คาดว่าจะได้รับ | หน่วยงาน รับผิดชอบหลัก |
|-----|---|--|---|---------------|---------------|---------------|---------------|---------------|------------------------------------|--------------------------|---------------------------|
| | | | | ๒๕๖๖ (บาท) | ๒๕๖๗ (บาท) | ๒๕๖๘ (บาท) | ๒๕๖๙ (บาท) | ๒๕๗๐ (บาท) | | | |
| ๑๗ | โครงการก่อสร้างพนังกั้นตลิ่งแบบคอนกรีตเสริมเหล็ก หมู่ ๗ บ้านปงใต้ บริเวณบ้านนางศรีณยา แก้วคำฟู ถึง สะพานบ้านปงใต้ | เพื่อป้องกันน้ำเซาะริมตลิ่งพังทลายจากน้ำในฤดูฝน | พนังกั้นตลิ่งแบบคอนกรีตเสริมเหล็กขนาดสูง ๒.๕๐ เมตร ยาว ๕๐๐.๐๐ เมตร รายละเอียดตามแบบแปลนของเทศบาลตำบลปายangk | - | - | - | ๑,๐๐๐,๐๐๐ | - | บ้านเรือนประชาชน ได้รับความปลอดภัย | เพื่อป้องกันตลิ่งพังทลาย | กองช่าง |
| ๑๘ | โครงการก่อสร้างพนังกั้นตลิ่งแบบคอนกรีตเสริมเหล็ก หมู่ที่ ๑๐ บ้านช่วง บริเวณตั้งแต่บ้านเลขที่ ๙๒ - สะพาน คสล.หน้าบ้านเลขที่ ๗๘ | เพื่อป้องกันน้ำเซาะ ริมตลิ่งพังทลายจากน้ำในฤดูฝน | พนังกั้นตลิ่งแบบคอนกรีตเสริมเหล็กขนาดสูง ๒.๐๐ เมตร ยาว ๓๒๐.๐๐ เมตร หนา ๐.๑๕ เมตร รายละเอียดตามแบบแปลนของเทศบาลตำบลปายangk | ๓๘๔,๐๐๐ | - | - | - | - | บ้านเรือนประชาชน ได้รับความปลอดภัย | เพื่อป้องกันตลิ่งพังทลาย | กองช่าง |

รายละเอียดโครงการพัฒนา
แผนพัฒนาท้องถิ่น (พ.ศ. ๒๕๖๖ - ๒๕๗๐)
เทศบาลตำบลปายคอก อำเภอห้างฉัตร จังหวัดลำปาง

ก. ยุทธศาสตร์จังหวัดที่ ๔ สังคม คุณภาพชีวิต ความมั่นคง และทรัพยากรธรรมชาติและสิ่งแวดล้อม

ข. ยุทธศาสตร์การพัฒนาขององค์กรปกครองส่วนท้องถิ่นในเขตจังหวัด ยุทธศาสตร์ที่ ๑ ด้านการพัฒนาโครงสร้างพื้นฐาน

๑. ยุทธศาสตร์การพัฒนาที่ ๑ ด้านการพัฒนาโครงสร้างพื้นฐาน

๑.๑ แผนงานอุตสาหกรรมและการโยธา

| ที่ | โครงการ | วัตถุประสงค์ | เป้าหมาย (ผลผลิตของโครงการ) | งบประมาณ | | | | | ตัวชี้วัด (KPI) | ผลที่คาดว่าจะได้รับ | หน่วยงาน รับผิดชอบหลัก |
|-----|---|--|--|---------------|---------------|---------------|---------------|---------------|-----------------------------------|--------------------------|---------------------------|
| | | | | ๒๕๖๖ (บาท) | ๒๕๖๗ (บาท) | ๒๕๖๘ (บาท) | ๒๕๖๙ (บาท) | ๒๕๗๐ (บาท) | | | |
| ๑๙ | โครงการก่อสร้างผนังกันตลิ่งแบบคอนกรีตเสริมเหล็ก หมู่ที่ ๑๐ บ้านช่วง บริเวณตั้งแต่สะพานคสล.บ้านช่วง - สะพาน คสล. หน้าบ้านเลขที่ ๖๘/๑ | เพื่อป้องกันน้ำเซาะ ริมตลิ่งพังทลายจากน้ำในฤดูฝน | ขนาดสูง ๒.๐๐ เมตร ยาว ๑๖๐.๐๐ เมตร หน้า ๐.๑๕ เมตร รายละเอียดตามแบบแปลนของเทศบาลตำบลปายคอก | ๑๙๒,๐๐๐ | - | - | - | - | บ้านเรือนประชาชนได้รับความปลอดภัย | เพื่อป้องกันตลิ่งพังทลาย | กองช่าง |
| ๒๐ | โครงการก่อสร้างผนังกันตลิ่งแบบคอนกรีตเสริมเหล็ก หมู่ ๑๐ บ้านช่วง หน้าฝายสวนนาย บุญยืน เบ็งงามเมือง ถึงบ้านนายชนะ แลใจ | เพื่อป้องกันน้ำเซาะริมตลิ่งพังทลายจากน้ำในฤดูฝน | หน้าฝายสวนนาย บุญยืน เบ็งงามเมือง ถึงบ้านนายชนะ แลใจ สูง ๒.๐๐ เมตร ยาว ๓๐๐.๐๐ เมตร รายละเอียดตามแบบแปลนของเทศบาลตำบลปายคอก | - | - | ๔๐๐,๐๐๐ | - | - | บ้านเรือนประชาชนได้รับความปลอดภัย | เพื่อป้องกันตลิ่งพังทลาย | กองช่าง |

รายละเอียดโครงการพัฒนา
แผนพัฒนาท้องถิ่น (พ.ศ. ๒๕๖๖ - ๒๕๗๐)
เทศบาลตำบลปายangk อำเภอกำแพงแสน จังหวัดลพบุรี

ก. ยุทธศาสตร์จังหวัดที่ ๔ สังคม คุณภาพชีวิต ความมั่นคง และทรัพยากรธรรมชาติและสิ่งแวดล้อม

ข. ยุทธศาสตร์การพัฒนาขององค์กรปกครองส่วนท้องถิ่นในเขตจังหวัด ยุทธศาสตร์ที่ ๑ ด้านการพัฒนาโครงสร้างพื้นฐาน

๑. ยุทธศาสตร์การพัฒนาที่ ๑ ด้านการพัฒนาโครงสร้างพื้นฐาน

๑.๑ แผนงานอุตสาหกรรมและการโยธา

| ที่ | โครงการ | วัตถุประสงค์ | เป้าหมาย (ผลผลิตของโครงการ) | งบประมาณ | | | | | ตัวชี้วัด (KPI) | ผลที่คาดว่าจะได้รับ | หน่วยงาน รับผิดชอบหลัก |
|-----|--|---|---|---------------|---------------|---------------|---------------|---------------|------------------------------------|--------------------------|---------------------------|
| | | | | ๒๕๖๖ (บาท) | ๒๕๖๗ (บาท) | ๒๕๖๘ (บาท) | ๒๕๖๙ (บาท) | ๒๕๗๐ (บาท) | | | |
| ๒๑ | โครงการก่อสร้างผนังกันตลิ่งแบบคอนกรีตเสริมเหล็ก หมู่ ๑๐ บ้านช่วง บ้านนายถาวร สะพานแม่ตาลเหนือ ถึง บ้านนายวิน | เพื่อป้องกันน้ำเซาะริมตลิ่งพังทลายจากน้ำในฤดูฝน | ก่อสร้างผนังกันตลิ่ง บ้านนายถาวร สะพานแม่ตาลเหนือ ถึง บ้านนายวิน สูง ๒.๐๐ เมตร ยาว ๔๐๐.๐๐ เมตร รายละเอียดตามแบบแปลนของเทศบาลตำบลปายangk | - | - | ๘๐๐,๐๐๐ | - | - | บ้านเรือนประชาชน ได้รับความปลอดภัย | เพื่อป้องกันตลิ่งพังทลาย | กองช่าง |
| ๒๒ | โครงการก่อสร้างผนังกันตลิ่งแบบคอนกรีตเสริมเหล็ก หมู่ ๑๐ บ้านช่วง บ้านนายถาวร ถึง บ้านนายสวัสดิ์ | เพื่อป้องกันน้ำเซาะริมตลิ่งพังทลายจากน้ำในฤดูฝน | ก่อสร้างผนังกันตลิ่ง บ้านนายถาวร ถึง บ้านนายสวัสดิ์ สูง ๒.๐๐ เมตร ยาว ๒๐๐.๐๐ เมตร รายละเอียดตามแบบแปลนของเทศบาลตำบลปายangk | - | - | - | ๘๐๐,๐๐๐ | - | บ้านเรือนประชาชน ได้รับความปลอดภัย | เพื่อป้องกันตลิ่งพังทลาย | กองช่าง |

รายละเอียดโครงการพัฒนา
แผนพัฒนาท้องถิ่น (พ.ศ. ๒๕๖๖ - ๒๕๗๐)
เทศบาลตำบลปาย่างคก อำเภอห้างฉัตร จังหวัดลำปาง

ก. ยุทธศาสตร์จังหวัดที่ ๔ สังคม คุณภาพชีวิต ความมั่นคง และทรัพยากรธรรมชาติและสิ่งแวดล้อม

ข. ยุทธศาสตร์การพัฒนาขององค์กรปกครองส่วนท้องถิ่นในเขตจังหวัด ยุทธศาสตร์ที่ ๑ ด้านการพัฒนาโครงสร้างพื้นฐาน

๑. ยุทธศาสตร์การพัฒนาที่ ๑ ด้านการพัฒนาโครงสร้างพื้นฐาน

๑.๑ แผนงานอุตสาหกรรมและการโยธา

| ที่ | โครงการ | วัตถุประสงค์ | เป้าหมาย (ผลผลิตของโครงการ) | งบประมาณ | | | | | ตัวชี้วัด (KPI) | ผลที่คาดว่าจะได้รับ | หน่วยงาน รับผิดชอบหลัก |
|-----|--|---|--|---------------|---------------|---------------|---------------|---------------|------------------------------------|--------------------------|---------------------------|
| | | | | ๒๕๖๖ (บาท) | ๒๕๖๗ (บาท) | ๒๕๖๘ (บาท) | ๒๕๖๙ (บาท) | ๒๕๗๐ (บาท) | | | |
| ๒๓ | โครงการก่อสร้างพังกันตลิ่งแบบคอนกรีตเสริมเหล็ก หมู่ ๑๐ บ้านช่วง เรียบลำเหมืองแม่ตาล | เพื่อป้องกันน้ำเซาะริมตลิ่งพังทลายจากน้ำในฤดูฝน | ก่อสร้างผนัง คสล.บ้านช่วง เรียบลำเหมืองแม่ตาล ยาว ๑,๐๐๐.๐๐ เมตร สูง ๒.๕๐ เมตร รายละเอียดตามแบบแปลนของเทศบาลตำบลปาย่างคก | - | - | - | ๒,๐๐๐,๐๐๐ | - | บ้านเรือนประชาชน ได้รับความปลอดภัย | เพื่อป้องกันตลิ่งพังทลาย | กองช่าง |
| ๒๔ | โครงการก่อสร้างพังกันตลิ่งแบบคอนกรีตเสริมเหล็ก หมู่ที่ ๑๑ บ้านโฮ้ง-ทะลำ จากฝายน้ำล้น-สะพานข้าม ลำน้ำแม่ตาล บ้านเลขที่ ๖๔ | เพื่อป้องกันน้ำเซาะริมตลิ่งพังทลายจากน้ำในฤดูฝน | ก่อสร้างพังกันตลิ่ง จากฝายน้ำล้น-สะพานข้าม ลำน้ำแม่ตาล บ้านเลขที่ ๖๔ สูง ๒.๕๐ เมตร ยาว ๒๐๐.๐๐ เมตร รายละเอียดตามแบบแปลนของเทศบาลตำบลปาย่างคก | - | ๔๐๐,๐๐๐ | - | - | - | บ้านเรือนประชาชน ได้รับความปลอดภัย | เพื่อป้องกันตลิ่งพังทลาย | กองช่าง |

รายละเอียดโครงการพัฒนา
แผนพัฒนาท้องถิ่น (พ.ศ. ๒๕๖๖ - ๒๕๗๐)
เทศบาลตำบลปายangk อำเภอกำแพงแสน จังหวัดลพบุรี

ก. ยุทธศาสตร์จังหวัดที่ ๔ สังคม คุณภาพชีวิต ความมั่นคง และทรัพยากรธรรมชาติและสิ่งแวดล้อม

ข. ยุทธศาสตร์การพัฒนาขององค์กรปกครองส่วนท้องถิ่นในเขตจังหวัด ยุทธศาสตร์ที่ ๑ ด้านการพัฒนาโครงสร้างพื้นฐาน

๑. ยุทธศาสตร์การพัฒนาที่ ๑ ด้านการพัฒนาโครงสร้างพื้นฐาน

๑.๑ แผนงานอุตสาหกรรมและการโยธา

| ที่ | โครงการ | วัตถุประสงค์ | เป้าหมาย (ผลผลิตของโครงการ) | งบประมาณ | | | | | ตัวชี้วัด (KPI) | ผลที่คาดว่าจะได้รับ | หน่วยงาน รับผิดชอบหลัก |
|-----|--|---|--|---------------|---------------|---------------|---------------|---------------|------------------------------------|--------------------------|---------------------------|
| | | | | ๒๕๖๖ (บาท) | ๒๕๖๗ (บาท) | ๒๕๖๘ (บาท) | ๒๕๖๙ (บาท) | ๒๕๗๐ (บาท) | | | |
| ๒๕ | โครงการก่อสร้างน้กั้นตลิ่งแบบคอนกรีตเสริมเหล็ก หมู่ที่ ๑๑ บ้านโง้ง-ทะล้า บริเวณลำน้ำแม่ตาล | เพื่อป้องกันน้ำเซาะริมตลิ่งพังทลายจากน้ำในฤดูฝน | ก่อสร้างน้กั้นตลิ่งแบบคอนกรีตเสริมเหล็ก บริเวณลำน้ำแม่ตาล สูง ๒.๕๐ เมตร ยาว ๕๐.๐๐ เมตร รายละเอียดตามแบบแปลนของเทศบาลตำบลปายangk | - | ๒๐๐,๐๐๐ | - | - | - | บ้านเรือนประชาชน ได้รับความปลอดภัย | เพื่อป้องกันตลิ่งพังทลาย | กองช่าง |
| ๒๖ | โครงการก่อสร้างน้กั้นตลิ่งแบบคอนกรีตเสริมเหล็ก หมู่ที่ ๑๒ บ้านหม้อ บริเวณลำเหมืองกลาง | เพื่อป้องกันน้ำเซาะริมตลิ่งพังทลายจากน้ำในฤดูฝน | ก่อสร้างน้กั้นตลิ่งแบบคอนกรีตเสริมเหล็ก ยาว ๑๕.๐๐ เมตร ลึก ๕.๐๐ เมตร สูง ๒.๐๐ เมตร รายละเอียดตามแบบแปลนของเทศบาลตำบลปายangk | - | ๒๐๐,๐๐๐ | - | - | - | บ้านเรือนประชาชน ได้รับความปลอดภัย | เพื่อป้องกันตลิ่งพังทลาย | กองช่าง |

รายละเอียดโครงการพัฒนา
แผนพัฒนาท้องถิ่น (พ.ศ. ๒๕๖๖ - ๒๕๗๐)
เทศบาลตำบลปายangk อำเภอกำแพงแสน จังหวัดลพบุรี

ก. ยุทธศาสตร์จังหวัดที่ ๔ สังคม คุณภาพชีวิต ความมั่นคง และทรัพยากรธรรมชาติและสิ่งแวดล้อม

ข. ยุทธศาสตร์การพัฒนาขององค์กรปกครองส่วนท้องถิ่นในเขตจังหวัด ยุทธศาสตร์ที่ ๑ ด้านการพัฒนาโครงสร้างพื้นฐาน

๑. ยุทธศาสตร์การพัฒนาที่ ๑ ด้านการพัฒนาโครงสร้างพื้นฐาน

๑.๑ แผนงานอุตสาหกรรมและการโยธา

| ที่ | โครงการ | วัตถุประสงค์ | เป้าหมาย (ผลผลิตของโครงการ) | งบประมาณ | | | | | ตัวชี้วัด (KPI) | ผลที่คาดว่าจะได้รับ | หน่วยงาน รับผิดชอบหลัก |
|-----|--|--|---|---------------|---------------|---------------|---------------|---------------|-----------------------------------|--------------------------|---------------------------|
| | | | | ๒๕๖๖ (บาท) | ๒๕๖๗ (บาท) | ๒๕๖๘ (บาท) | ๒๕๖๙ (บาท) | ๒๕๗๐ (บาท) | | | |
| ๒๗ | โครงการก่อสร้างผนังกันตลิ่งแบบคอนกรีตเสริมเหล็ก (บริเวณสายลำน้ำแม่ขาว) บ้านนางศรีทองสิงห์จันทร์ หมู่ที่ ๑๓ บ้านนางแล | เพื่อป้องกันน้ำเซาะ ริมตลิ่งพังทลายจากน้ำในฤดูฝน | ขนาดสูง ๒.๕๐ เมตร ยาว ๖๐.๐๐ เมตร รายละเอียดตามแบบแปลนของเทศบาลตำบลปายangk | ๑๒๐,๐๐๐ | - | - | - | - | บ้านเรือนประชาชนได้รับความปลอดภัย | เพื่อป้องกันตลิ่งพังทลาย | กองช่าง |
| ๒๘ | โครงการก่อสร้างผนังกันตลิ่งแบบคอนกรีตเสริมเหล็ก หมู่ที่ ๑๓ บ้านนางแล จุดข้างบ้านลุงแก้ว ตีสุยะ (น้ำแม่ขาว) | เพื่อป้องกันน้ำเซาะ ริมตลิ่งพังทลายจากน้ำในฤดูฝน | ขนาดสูง ๓.๐๐ เมตร ยาว ๒๕.๐๐ เมตร หนา ๐.๓๐ เมตร รายละเอียดตามแบบแปลนของเทศบาลตำบลปายangk | ๕๐๐,๐๐๐ | - | - | - | - | บ้านเรือนประชาชนได้รับความปลอดภัย | เพื่อป้องกันตลิ่งพังทลาย | กองช่าง |

รายละเอียดโครงการพัฒนา
แผนพัฒนาท้องถิ่น (พ.ศ. ๒๕๖๖ - ๒๕๗๐)
เทศบาลตำบลปายคอก อำเภอห้างฉัตร จังหวัดลำปาง

ก. ยุทธศาสตร์จังหวัดที่ ๔ สังคม คุณภาพชีวิต ความมั่นคง และทรัพยากรธรรมชาติและสิ่งแวดล้อม

ข. ยุทธศาสตร์การพัฒนาขององค์กรปกครองส่วนท้องถิ่นในเขตจังหวัด ยุทธศาสตร์ที่ ๑ ด้านการพัฒนาโครงสร้างพื้นฐาน

๑. ยุทธศาสตร์การพัฒนาที่ ๑ ด้านการพัฒนาโครงสร้างพื้นฐาน

๑.๑ แผนงานอุตสาหกรรมและการโยธา

| ที่ | โครงการ | วัตถุประสงค์ | เป้าหมาย (ผลผลิตของโครงการ) | งบประมาณ | | | | | ตัวชี้วัด (KPI) | ผลที่คาดว่าจะได้รับ | หน่วยงาน รับผิดชอบหลัก |
|-----|--|--|--|---------------|---------------|---------------|---------------|---------------|-----------------------------------|--------------------------|---------------------------|
| | | | | ๒๕๖๖ (บาท) | ๒๕๖๗ (บาท) | ๒๕๖๘ (บาท) | ๒๕๖๙ (บาท) | ๒๕๗๐ (บาท) | | | |
| ๒๙ | โครงการงานเสริมคันดินกันตลิ่งลำเหมืองแบบคอนกรีตเสริมเหล็ก หมู่ที่ ๑๓ บ้านนางแล บริเวณลำเหมืองรอยต่อบ้านนางแลถึงบ้านป็นจ้าว | เพื่อป้องกันน้ำเซาะ ริมตลิ่งพังทลายจากน้ำในฤดูฝน | ก่อสร้างผนังกันตลิ่งฝั่งแบบคอนกรีตเสริมเหล็กระยะทางสูง ๒.๐๐ เมตร ยาว ๑,๐๐๐.๐๐ เมตร รายละเอียดตามแบบแปลนของเทศบาลตำบลปายคอก | - | ๒,๐๐๐,๐๐๐ | - | - | - | บ้านเรือนประชาชนได้รับความปลอดภัย | เพื่อป้องกันตลิ่งพังทลาย | กองช่าง |
| ๓๐ | โครงการก่อสร้างผนังกันตลิ่งแบบคอนกรีตเสริมเหล็กหมู่ที่ ๑๓ บ้านนางแล บริเวณฝั่งบ้านใหม่ลมเย็น | เพื่อป้องกันน้ำเซาะ ริมตลิ่งพังทลายจากน้ำในฤดูฝน | ก่อสร้างผนังกันตลิ่งฝั่งแบบคอนกรีตเสริมเหล็กสูง ๒.๐๐ เมตร ยาว ๒๐.๐๐ เมตร รายละเอียดตามแบบแปลนของเทศบาลตำบลปายคอก | - | ๕๐,๐๐๐ | - | - | - | บ้านเรือนประชาชนได้รับความปลอดภัย | เพื่อป้องกันตลิ่งพังทลาย | กองช่าง |

รายละเอียดโครงการพัฒนา
แผนพัฒนาท้องถิ่น (พ.ศ. ๒๕๖๖ - ๒๕๗๐)
เทศบาลตำบลปายangk อำเภอกำแพงแสน จังหวัดลำปาง

ก. ยุทธศาสตร์จังหวัดที่ ๔ สังคม คุณภาพชีวิต ความมั่นคง และทรัพยากรธรรมชาติและสิ่งแวดล้อม

ข. ยุทธศาสตร์การพัฒนาขององค์กรปกครองส่วนท้องถิ่นในเขตจังหวัด ยุทธศาสตร์ที่ ๑ ด้านการพัฒนาโครงสร้างพื้นฐาน

๑. ยุทธศาสตร์การพัฒนาที่ ๑ ด้านการพัฒนาโครงสร้างพื้นฐาน

๑.๑ แผนงานอุตสาหกรรมและการโยธา

| ที่ | โครงการ | วัตถุประสงค์ | เป้าหมาย (ผลผลิตของโครงการ) | งบประมาณ | | | | | ตัวชี้วัด (KPI) | ผลที่คาดว่าจะได้รับ | หน่วยงาน รับผิดชอบหลัก |
|-----|--|--|---|---------------|---------------|---------------|---------------|---------------|-----------------------------------|--------------------------|---------------------------|
| | | | | ๒๕๖๖ (บาท) | ๒๕๖๗ (บาท) | ๒๕๖๘ (บาท) | ๒๕๖๙ (บาท) | ๒๕๗๐ (บาท) | | | |
| ๓๑ | โครงการซ่อมแซมพังกันตลิ่งแบบคอนกรีตเสริมเหล็ก หมู่ที่ ๑๓ บ้านนางแล บริเวณฝิ่งทุ่งนา นายสวัสดิ์ พรหมศรี | เพื่อป้องกันน้ำเซาะ ริมตลิ่งพังหลายจากน้ำในฤดูฝน | ซ่อมแซม/ก่อสร้างพังกันตลิ่งพังกันตลิ่งแบบคอนกรีตเสริมเหล็ก ระยะทางสูง ๒.๐๐ เมตร ยาว ๑๕.๐๐ เมตร รายละเอียดตามแบบแปลนของเทศบาลตำบลปายangk | - | ๘๐,๐๐๐ | - | - | - | บ้านเรือนประชาชนได้รับความปลอดภัย | เพื่อป้องกันตลิ่งพังหลาย | กองช่าง |

รายละเอียดโครงการพัฒนา
แผนพัฒนาท้องถิ่น (พ.ศ. ๒๕๖๖ - ๒๕๗๐)
เทศบาลตำบลปายangk อำเภอกำแพงแสน จังหวัดลำปาง

ก. ยุทธศาสตร์จังหวัดที่ ๔ สังคม คุณภาพชีวิต ความมั่นคง และทรัพยากรธรรมชาติและสิ่งแวดล้อม

ข. ยุทธศาสตร์การพัฒนาขององค์กรปกครองส่วนท้องถิ่นในเขตจังหวัด ยุทธศาสตร์ที่ ๑ ด้านการพัฒนาโครงสร้างพื้นฐาน

๑. ยุทธศาสตร์พัฒนาที่ ๑ ด้านการพัฒนาโครงสร้างพื้นฐาน

๑.๑ แผนงานอุตสาหกรรมและการโยธา

| ที่ | โครงการ | วัตถุประสงค์ | เป้าหมาย (ผลผลิตของโครงการ) | งบประมาณ | | | | | ตัวชี้วัด (KPI) | ผลที่คาดว่าจะได้รับ | หน่วยงาน รับผิดชอบหลัก |
|-----|--|---|--|---------------|---------------|---------------|---------------|---------------|-----------------------------------|--------------------------|---------------------------|
| | | | | ๒๕๖๖ (บาท) | ๒๕๖๗ (บาท) | ๒๕๖๘ (บาท) | ๒๕๖๙ (บาท) | ๒๕๗๐ (บาท) | | | |
| ๑ | ประเภท งานก่อสร้างอาคารป้องกันตลิ่งแบบเรียงหินบรรจุลวดเหล็ก โครงการก่อสร้างอาคารป้องกันตลิ่งพังแบบเรียงหินก่อดวงเหล็กพร้อมก่อสร้างถมคันดิน หมู่ที่ ๓ บ้านสันหลวง | เพื่อป้องกันน้ำเซาะริมตลิ่งพังหลายจากน้ำในฤดูฝน | ก่อสร้างอาคารป้องกันตลิ่งพังแบบเรียงหินก่อดวงเหล็กพร้อมก่อสร้างถมคันดิน เลียบถนนคอนกรีตเสริมเหล็ก ลำน้ำแม่น้อย หมู่ที่ ๓ บ้านสันหลวง ขนาดสูง ๒.๕๐ เมตร ยาว ๑๒.๐๐ เมตร รายละเอียดตามแบบแปลนของเทศบาลตำบลปายangk | ๑๐๐,๐๐๐ | - | - | - | - | บ้านเรือนประชาชนได้รับความปลอดภัย | เพื่อป้องกันตลิ่งพังหลาย | กองช่าง |

รายละเอียดโครงการพัฒนา
แผนพัฒนาท้องถิ่น (พ.ศ. ๒๕๖๖ - ๒๕๗๐)
เทศบาลตำบลปรางค์กู่ อำเภอห้วยฉัตร จังหวัดลำปาง

ก. ยุทธศาสตร์จังหวัดที่ ๔ สังคม คุณภาพชีวิต ความมั่นคง และทรัพยากรธรรมชาติและสิ่งแวดล้อม

ข. ยุทธศาสตร์การพัฒนาขององค์กรปกครองส่วนท้องถิ่นในเขตจังหวัด ยุทธศาสตร์ที่ ๑ ด้านการพัฒนาโครงสร้างพื้นฐาน

๑. ยุทธศาสตร์การพัฒนาที่ ๑ ด้านการพัฒนาโครงสร้างพื้นฐาน

๑.๑ แผนงานอุตสาหกรรมและการโยธา

| ที่ | โครงการ | วัตถุประสงค์ | เป้าหมาย (ผลผลิตของโครงการ) | งบประมาณ | | | | | ตัวชี้วัด (KPI) | ผลที่คาดว่าจะได้รับ | หน่วยงาน รับผิดชอบหลัก |
|-----|--|---|--|---------------|---------------|---------------|---------------|---------------|-----------------------------------|--------------------------|---------------------------|
| | | | | ๒๕๖๖ (บาท) | ๒๕๖๗ (บาท) | ๒๕๖๘ (บาท) | ๒๕๖๙ (บาท) | ๒๕๗๐ (บาท) | | | |
| ๒ | โครงการก่อสร้างอาคารป้องกันตลิ่งพังแบบเรียงหินก่อดักคลื่นพร้อมก่อสร้างถนนดิน หมู่ที่ ๓ บ้านสันหลวง | เพื่อป้องกันน้ำเซาะริมตลิ่งพังหลายจากน้ำในฤดูฝน | ก่อสร้างอาคารป้องกันตลิ่งพังแบบเรียงหินก่อดักคลื่นพร้อมก่อสร้างถนนดิน (ต่อตลอดเหลี่ยมทางไปบ้านต้นคำ) หมู่ที่ ๓ บ้านสันหลวง ขนาดสูง ๒.๐๐ เมตร ยาว ๑๖.๐๐ เมตร รายละเอียดตามแบบแปลนของเทศบาลตำบลปรางค์กู่ | ๑๐๐,๐๐๐ | - | - | - | - | บ้านเรือนประชาชนได้รับความปลอดภัย | เพื่อป้องกันตลิ่งพังหลาย | กองช่าง |

รายละเอียดโครงการพัฒนา
แผนพัฒนาท้องถิ่น (พ.ศ. ๒๕๖๖ - ๒๕๗๐)
เทศบาลตำบลปายangk อำเภอกำแพงเพชร จังหวัดกำแพงเพชร

ก. ยุทธศาสตร์จังหวัดที่ ๔ สังคม คุณภาพชีวิต ความมั่นคง และทรัพยากรธรรมชาติและสิ่งแวดล้อม

ข. ยุทธศาสตร์การพัฒนาขององค์กรปกครองส่วนท้องถิ่นในเขตจังหวัด ยุทธศาสตร์ที่ ๑ ด้านการพัฒนาโครงสร้างพื้นฐาน

๑. ยุทธศาสตร์การพัฒนาที่ ๑ ด้านการพัฒนาโครงสร้างพื้นฐาน

๑.๑ แผนงานอุตสาหกรรมและการโยธา

| ที่ | โครงการ | วัตถุประสงค์ | เป้าหมาย (ผลผลิตของโครงการ) | งบประมาณ | | | | | ตัวชี้วัด (KPI) | ผลที่คาดว่าจะได้รับ | หน่วยงาน รับผิดชอบหลัก |
|-----|--|--|--|---------------|---------------|---------------|---------------|---------------|-----------------------------------|--------------------------|---------------------------|
| | | | | ๒๕๖๖ (บาท) | ๒๕๖๗ (บาท) | ๒๕๖๘ (บาท) | ๒๕๖๙ (บาท) | ๒๕๗๐ (บาท) | | | |
| ๓ | โครงการก่อสร้างอาคารป้องกันตลิ่งพังหมู่ที่ ๓ บ้านสันหลวง แบบเรียงหินบรรจุลวดเหล็กพร้อมถมคันดิน บริเวณช่วงฝายลำเหมืองแม่น้ำหลังสวนนายสุทัศน์ สันเทพ | เพื่อป้องกันน้ำเซาะ ริมตลิ่งพังหลายจากน้ำในฤดูฝน | ขนาดสูง ๒.๕๐ เมตร ยาว ๒๕.๐๐ เมตร รายละเอียดตามแบบแปลนของเทศบาลตำบลปายangk | - | - | - | - | ๒๕๐,๐๐๐ | บ้านเรือนประชาชนได้รับความปลอดภัย | เพื่อป้องกันตลิ่งพังหลาย | กองช่าง |
| ๔ | โครงการก่อสร้างอาคารป้องกันตลิ่งแบบเรียงหินบรรจุลวดเหล็กพร้อมถมคันดิน บริเวณลำเหมืองแม่แก้ว หมู่ที่ ๔ บ้านสันบุญเรือง | เพื่อป้องกันน้ำเซาะ ริมตลิ่งพังหลายจากน้ำในฤดูฝน | ขนาดสูง ๓.๐๐ เมตร ยาวรวม ๒๐.๐๐ เมตร รายละเอียดตามแบบแปลนของเทศบาลตำบลปายangk | ๒๓๐,๐๐๐ | - | - | - | - | บ้านเรือนประชาชนได้รับความปลอดภัย | เพื่อป้องกันตลิ่งพังหลาย | กองช่าง |

รายละเอียดโครงการพัฒนา
แผนพัฒนาท้องถิ่น (พ.ศ. ๒๕๖๖ - ๒๕๗๐)
เทศบาลตำบลปายangk อำเภอกำแพงแสน จังหวัดลพบุรี

ก. ยุทธศาสตร์จังหวัดที่ ๔ สังคม คุณภาพชีวิต ความมั่นคง และทรัพยากรธรรมชาติและสิ่งแวดล้อม

ข. ยุทธศาสตร์การพัฒนาขององค์กรปกครองส่วนท้องถิ่นในเขตจังหวัด ยุทธศาสตร์ที่ ๑ ด้านการพัฒนาโครงสร้างพื้นฐาน

๑. ยุทธศาสตร์การพัฒนาที่ ๑ ด้านการพัฒนาโครงสร้างพื้นฐาน

๑.๑ แผนงานอุตสาหกรรมและการโยธา

| ที่ | โครงการ | วัตถุประสงค์ | เป้าหมาย (ผลผลิตของโครงการ) | งบประมาณ | | | | | ตัวชี้วัด (KPI) | ผลที่คาดว่าจะได้รับ | หน่วยงาน รับผิดชอบหลัก |
|-----|--|---|---|---------------|---------------|---------------|---------------|---------------|-----------------------------------|--------------------------|---------------------------|
| | | | | ๒๕๖๖ (บาท) | ๒๕๖๗ (บาท) | ๒๕๖๘ (บาท) | ๒๕๖๙ (บาท) | ๒๕๗๐ (บาท) | | | |
| ๕ | โครงการงานก่อสร้างอาคารป้องกันตลิ่งแบบเรียงหินบรรจุลวดเหล็ก หมู่ที่ ๖ บ้านจำ | เพื่อป้องกันน้ำเซาะริมตลิ่งพังทลายจากน้ำในฤดูฝน | ก่อสร้างอาคารป้องกันตลิ่งแบบเรียงหินบรรจุลวดเหล็กพร้อมก่อสร้างถมคันดิน ฝ่ายทำข้ามฝั่ง ขนาดสูง ๒.๐๐ เมตร ยาว ๒๒.๐๐ เมตร รายละเอียดตามแบบแปลนของเทศบาลตำบลปายangk | ๑๐๐,๐๐๐ | - | - | - | - | บ้านเรือนประชาชนได้รับความปลอดภัย | เพื่อป้องกันตลิ่งพังทลาย | กองช่าง |
| ๖ | โครงการงานก่อสร้างอาคารป้องกันตลิ่งแบบเรียงหินบรรจุลวดเหล็ก หมู่ที่ ๖ บ้านจำ | เพื่อป้องกันน้ำเซาะริมตลิ่งพังทลายจากน้ำในฤดูฝน | ก่อสร้างอาคารป้องกันตลิ่งแบบเรียงหินบรรจุลวดเหล็กพร้อมก่อสร้างถมคันดิน ข้างวัดบ้านจำ สูง ๒.๕๐ เมตร ยาว ๕.๐๐ เมตร รายละเอียดตามแบบแปลนของเทศบาลตำบลปายangk | - | ๑๐๐,๐๐๐ | - | - | - | บ้านเรือนประชาชนได้รับความปลอดภัย | เพื่อป้องกันตลิ่งพังทลาย | กองช่าง |

รายละเอียดโครงการพัฒนา
แผนพัฒนาท้องถิ่น (พ.ศ. ๒๕๖๖ - ๒๕๗๐)
เทศบาลตำบลปายangk อำเภอกำแพงชัย จังหวัดลำปาง

ก. ยุทธศาสตร์จังหวัดที่ ๔ สังคม คุณภาพชีวิต ความมั่นคง และทรัพยากรธรรมชาติและสิ่งแวดล้อม

ข. ยุทธศาสตร์การพัฒนาขององค์กรปกครองส่วนท้องถิ่นในเขตจังหวัด ยุทธศาสตร์ที่ ๑ ด้านการพัฒนาโครงสร้างพื้นฐาน

๑. ยุทธศาสตร์การพัฒนาที่ ๑ ด้านการพัฒนาโครงสร้างพื้นฐาน

๑.๑ แผนงานอุตสาหกรรมและการโยธา

| ที่ | โครงการ | วัตถุประสงค์ | เป้าหมาย (ผลผลิตของโครงการ) | งบประมาณ | | | | | ตัวชี้วัด (KPI) | ผลที่คาดว่าจะได้รับ | หน่วยงาน รับผิดชอบหลัก |
|-----|--|---|---|---------------|---------------|---------------|---------------|---------------|-----------------------------------|--------------------------|---------------------------|
| | | | | ๒๕๖๖ (บาท) | ๒๕๖๗ (บาท) | ๒๕๖๘ (บาท) | ๒๕๖๙ (บาท) | ๒๕๗๐ (บาท) | | | |
| ๗ | โครงการงานก่อสร้างอาคารป้องกันตลิ่งแบบเรียงหินบรรจุกล่องลวดเหล็ก หมู่ที่ ๑๐ บ้านช่วง | เพื่อป้องกันน้ำเซาะริมตลิ่งพังทลายจากน้ำในฤดูฝน | ก่อสร้างอาคารป้องกันตลิ่งแบบเรียงหินบรรจุกล่องลวดกล่องพร้อมก่อสร้างถมคันดิน ทางไปบ้านนางแล ขนาดสูง ๒.๕๐ เมตร ยาว ๘.๐๐ เมตร รายละเอียดตามแบบแปลนของเทศบาลตำบลปายangk | - | ๑๐๐,๐๐๐ | - | - | - | บ้านเรือนประชาชนได้รับความปลอดภัย | เพื่อป้องกันตลิ่งพังทลาย | กองช่าง |
| ๘ | โครงการงานก่อสร้างอาคารป้องกันตลิ่งแบบเรียงหินบรรจุกล่องลวดเหล็ก หมู่ที่ ๑๐ บ้านช่วง | เพื่อป้องกันน้ำเซาะริมตลิ่งพังทลายจากน้ำในฤดูฝน | ก่อสร้างอาคารป้องกันตลิ่งแบบเรียงหินบรรจุกล่องลวดกล่องพร้อมก่อสร้างถมคันดินบริเวณสะพานบ้านแม่ตาลเหนือบ้านช่วง ขนาดสูง ๒.๕๐ เมตร ยาว ๖.๐๐ เมตร รายละเอียดตามแบบแปลนของเทศบาลตำบลปายangk | - | ๑๐๐,๐๐๐ | - | - | - | บ้านเรือนประชาชนได้รับความปลอดภัย | เพื่อป้องกันตลิ่งพังทลาย | กองช่าง |

รายละเอียดโครงการพัฒนา
แผนพัฒนาท้องถิ่น (พ.ศ. ๒๕๖๖ - ๒๕๗๐)
เทศบาลตำบลปายangk อำเภอกำแพงแสน จังหวัดลำปาง

ก. ยุทธศาสตร์จังหวัดที่ ๔ สังคม คุณภาพชีวิต ความมั่นคง และทรัพยากรธรรมชาติและสิ่งแวดล้อม

ข. ยุทธศาสตร์การพัฒนาขององค์กรปกครองส่วนท้องถิ่นในเขตจังหวัด ยุทธศาสตร์ที่ ๑ ด้านการพัฒนาโครงสร้างพื้นฐาน

๑. ยุทธศาสตร์การพัฒนาที่ ๑ ด้านการพัฒนาโครงสร้างพื้นฐาน

๑.๑ แผนงานอุตสาหกรรมและการโยธา

| ที่ | โครงการ | วัตถุประสงค์ | เป้าหมาย (ผลผลิตของโครงการ) | งบประมาณ | | | | | ตัวชี้วัด (KPI) | ผลที่คาดว่าจะได้รับ | หน่วยงาน รับผิดชอบหลัก |
|-----|---|--|---|---------------|---------------|---------------|---------------|---------------|------------------------------------|--------------------------|---------------------------|
| | | | | ๒๕๖๖ (บาท) | ๒๕๖๗ (บาท) | ๒๕๖๘ (บาท) | ๒๕๖๙ (บาท) | ๒๕๗๐ (บาท) | | | |
| ๑ | งานซ่อมแซมกำแพงป้องกันตลิ่ง โครงการซ่อมแซมตลิ่งพังกหมู่ที่ ๑ บ้านสันหนองบง | เพื่อป้องกันน้ำเซาะ ริมตลิ่ง พังทลายจากน้ำในฤดูฝน | ซ่อมแซมพังกันตลิ่งแบบคอนกรีตเสริมเหล็ก บ้านนายสิงห์แก้ว ไพรสนธิ์ สูง ๑.๕๐ เมตร ยาว ๔๐.๐๐ เมตร รายละเอียดตามแบบแปลนของเทศบาลตำบลปายangk | ๑๐๐,๐๐๐ | - | - | - | - | บ้านเรือนประชาชนได้รับความปลอดภัย | เพื่อป้องกันตลิ่งพังทลาย | กองช่าง |
| ๒ | โครงการซ่อมแซมพังกันตลิ่ง หมู่ที่ ๑๐ บ้านช่วง บริเวณลำน้ำแม่ตาล | เพื่อป้องกันน้ำเซาะ ริมตลิ่ง พังทลายจากน้ำในฤดูฝน | ซ่อมแซมพังกันตลิ่งแบบคอนกรีตเสริมเหล็ก บริเวณลำน้ำแม่ตาล สูง ๒.๕๐ เมตร ยาว ๕๐.๐๐ เมตร รายละเอียดตามแบบแปลนของเทศบาลตำบลปายangk | - | ๑๒๐,๐๐๐ | - | - | - | บ้านเรือนประชาชน ได้รับความปลอดภัย | เพื่อป้องกันตลิ่งพังทลาย | กองช่าง |

รายละเอียดโครงการพัฒนา
แผนพัฒนาท้องถิ่น (พ.ศ. ๒๕๖๖ - ๒๕๗๐)
เทศบาลตำบลปายangk อำเภอกำแพงเพชร จังหวัดกำแพงเพชร

ก. ยุทธศาสตร์จังหวัดที่ ๔ สังคม คุณภาพชีวิต ความมั่นคง และทรัพยากรธรรมชาติและสิ่งแวดล้อม

ข. ยุทธศาสตร์การพัฒนาขององค์กรปกครองส่วนท้องถิ่นในเขตจังหวัด ยุทธศาสตร์ที่ ๑ ด้านการพัฒนาโครงสร้างพื้นฐาน

๑. ยุทธศาสตร์การพัฒนาที่ ๑ ด้านการพัฒนาโครงสร้างพื้นฐาน

๑.๑ แผนงานอุตสาหกรรมและการโยธา

| ที่ | โครงการ | วัตถุประสงค์ | เป้าหมาย (ผลผลิตของโครงการ) | งบประมาณ | | | | | ตัวชี้วัด (KPI) | ผลที่คาดว่าจะได้รับ | หน่วยงาน รับผิดชอบหลัก |
|-----|--|---|---|---------------|---------------|---------------|---------------|---------------|-----------------------------------|--------------------------|---------------------------|
| | | | | ๒๕๖๖ (บาท) | ๒๕๖๗ (บาท) | ๒๕๖๘ (บาท) | ๒๕๖๙ (บาท) | ๒๕๗๐ (บาท) | | | |
| ๑ | ประเภท งานก่อสร้างกำแพงกันดินคอนกรีตเสริมเหล็ก | | | | | | | | | | |
| | โครงการก่อสร้างกำแพงกันดินลิ่งลำน้ำแม่น้อย หมู่ที่ ๑ บ้านสันหนองบง | เพื่อป้องกันน้ำเซาะริมตลิ่งพังทลายจากน้ำในฤดูฝน | ก่อสร้างกำแพงกันตลิ่งแบบคอนกรีตเสริมเหล็ก ลำน้ำแม่น้อย บริเวณบ้านนายสมชาย หมู่ที่ ๑ บ้านสันหนองบง ขนาดสูง ๒.๐๐ เมตร ยาว ๑๐.๐๐ เมตร รายละเอียดตามแบบแปลนของเทศบาลตำบลปายangk | ๘๐,๐๐๐ | - | - | - | - | บ้านเรือนประชาชนได้รับความปลอดภัย | เพื่อป้องกันตลิ่งพังทลาย | กองช่าง |
| ๒ | โครงการก่อสร้างกำแพงกันดินคอนกรีตเสริมเหล็ก หมู่ที่ ๗ บ้านปงใต้ | เพื่อป้องกันน้ำเซาะริมตลิ่งพังทลายจากน้ำในฤดูฝน | ก่อสร้างกำแพงกันดินแบบคอนกรีตเสริมเหล็ก บริเวณตลิ่งลำน้ำเสียบถนนทางไปสุสานบ้านปงใต้ ขนาดสูง ๒.๐๐ เมตร ยาว ๓๕๐.๐๐ เมตร รายละเอียดตามแบบแปลนของเทศบาลตำบลปายangk | - | ๗๐๐,๐๐๐ | - | - | - | บ้านเรือนประชาชนได้รับความปลอดภัย | เพื่อป้องกันตลิ่งพังทลาย | กองช่าง |

รายละเอียดโครงการพัฒนา
แผนพัฒนาท้องถิ่น (พ.ศ. ๒๕๖๖ - ๒๕๗๐)
เทศบาลตำบลปายangk อำเภอกำแพงเพชร จังหวัดกำแพงเพชร

ก. ยุทธศาสตร์จังหวัดที่ ๔ สังคม คุณภาพชีวิต ความมั่นคง และทรัพยากรธรรมชาติและสิ่งแวดล้อม

ข. ยุทธศาสตร์การพัฒนาขององค์กรปกครองส่วนท้องถิ่นในเขตจังหวัด ยุทธศาสตร์ที่ ๑ ด้านการพัฒนาโครงสร้างพื้นฐาน

๑. ยุทธศาสตร์การพัฒนาที่ ๑ ด้านการพัฒนาโครงสร้างพื้นฐาน

๑.๑ แผนงานอุตสาหกรรมและการโยธา

| ที่ | โครงการ | วัตถุประสงค์ | เป้าหมาย (ผลผลิตของโครงการ) | งบประมาณ | | | | | ตัวชี้วัด (KPI) | ผลที่คาดว่าจะได้รับ | หน่วยงาน รับผิดชอบหลัก |
|-----|--|--|--|---------------|---------------|---------------|---------------|---------------|-----------------------------------|----------------------|---------------------------|
| | | | | ๒๕๖๖ (บาท) | ๒๕๖๗ (บาท) | ๒๕๖๘ (บาท) | ๒๕๖๙ (บาท) | ๒๕๗๐ (บาท) | | | |
| ๓ | โครงการงานก่อสร้างกำแพงกันดินคอนกรีตเสริมเหล็ก หมู่ ๗ บ้านปางใต้ | เพื่อป้องกันน้ำเซาะ ริมตลิ่งพังหลายจากน้ำในฤดูฝน | งานก่อสร้างกำแพงกันตลิ่งแบบคอนกรีตเสริมเหล็ก ล้ำน้ำเลียบถนนทางไปสุสานบ้านปางใต้ขนาดสูง ๒.๐๐ เมตร หนา ๐.๑๕ เมตร ยาว ๓๕.๐๐ เมตร รายละเอียดตามแบบแปลนของเทศบาลตำบลปายangk | - | ๗๐,๐๐๐ | - | - | - | บ้านเรือนประชาชนได้รับความปลอดภัย | เพื่อกันตลิ่งพังหลาย | กองช่าง |

รายละเอียดโครงการพัฒนา
แผนพัฒนาท้องถิ่น (พ.ศ. ๒๕๖๖ - ๒๕๗๐)
เทศบาลตำบลปายangk อำเภอกำแพงแสน จังหวัดลำปาง

ก. ยุทธศาสตร์จังหวัดที่ ๔ สังคม คุณภาพชีวิต ความมั่นคง และทรัพยากรธรรมชาติและสิ่งแวดล้อม

ข. ยุทธศาสตร์การพัฒนาขององค์กรปกครองส่วนท้องถิ่นในเขตจังหวัด ยุทธศาสตร์ที่ ๑ ด้านการพัฒนาโครงสร้างพื้นฐาน

๑. ยุทธศาสตร์การพัฒนาที่ ๑ ด้านการพัฒนาโครงสร้างพื้นฐาน

๑.๑ แผนงานอุตสาหกรรมและการโยธา

| ที่ | โครงการ | วัตถุประสงค์ | เป้าหมาย (ผลผลิตของโครงการ) | งบประมาณ | | | | | ตัวชี้วัด (KPI) | ผลที่คาดว่าจะได้รับ | หน่วยงาน รับผิดชอบหลัก |
|-----|---|---|---|---------------|---------------|---------------|---------------|---------------|-----------------------------------|--------------------------|---------------------------|
| | | | | ๒๕๖๖ (บาท) | ๒๕๖๗ (บาท) | ๒๕๖๘ (บาท) | ๒๕๖๙ (บาท) | ๒๕๗๐ (บาท) | | | |
| ๑ | ประเภท งานซ่อมแซมตลิ่งคันดิน โครงการงานซ่อมแซมตลิ่งคันดินลำน้ำแม่ฮาว หมู่ที่ ๑๓ บ้านนางแล | เพื่อป้องกันน้ำเซาะริมตลิ่งพังทลายจากน้ำในฤดูฝน | งานซ่อมแซมตลิ่งคันดินลำน้ำแม่ฮาว หมู่ที่ ๑๓ บ้านนางแล คันดินขนาดกว้าง ๔.๐๐ เมตร ยาว ๑๐.๐๐ เมตร ลึก ๒.๐๐ เมตร พร้อมขุดลอกลำเหมืองขนาดปากลำน้ำกว้าง ๑.๕๐ เมตร ท้องลำน้ำกว้าง ๑.๐๐ เมตร ลึก ๑.๕๐ เมตร ยาว ๑๐๐.๐๐ เมตร รายละเอียดตามแบบแปลนของเทศบาลตำบลปายangk | - | ๑๐๐,๐๐๐ | - | - | - | บ้านเรือนประชาชนได้รับความปลอดภัย | เพื่อป้องกันตลิ่งพังทลาย | กองช่าง |

รายละเอียดโครงการพัฒนา
แผนพัฒนาท้องถิ่น (พ.ศ. ๒๕๖๖ - ๒๕๗๐)
เทศบาลตำบลปายangk อำเภอกำแพงเพชร จังหวัดกำแพงเพชร

ก. ยุทธศาสตร์จังหวัดที่ ๔ สังคม คุณภาพชีวิต ความมั่นคง และทรัพยากรธรรมชาติและสิ่งแวดล้อม

ข. ยุทธศาสตร์การพัฒนาขององค์กรปกครองส่วนท้องถิ่นในเขตจังหวัด ยุทธศาสตร์ที่ ๑ ด้านการพัฒนาโครงสร้างพื้นฐาน

๑. ยุทธศาสตร์การพัฒนาที่ ๑ ด้านการพัฒนาโครงสร้างพื้นฐาน

๑.๑ แผนงานอุตสาหกรรมและการโยธา

| ที่ | โครงการ | วัตถุประสงค์ | เป้าหมาย (ผลผลิตของโครงการ) | งบประมาณ | | | | | ตัวชี้วัด (KPI) | ผลที่คาดว่าจะได้รับ | หน่วยงาน รับผิดชอบหลัก |
|-----|---|---|--|---------------|---------------|---------------|---------------|---------------|-----------------------------------|--------------------------|---------------------------|
| | | | | ๒๕๖๖ (บาท) | ๒๕๖๗ (บาท) | ๒๕๖๘ (บาท) | ๒๕๖๙ (บาท) | ๒๕๗๐ (บาท) | | | |
| ๑ | <p>ประเภท งานซ่อมแซมตลิ่งคันดินและงานวางท่อระบายน้ำ</p> <p>โครงการงานซ่อมแซมตลิ่งคันดินลำน้ำแม่ตาลพร้อมวางท่อระบายน้ำ หมู่ที่ ๖ บ้านจำ</p> | เพื่อป้องกันน้ำเซาะริมตลิ่งพังทลายจากน้ำในฤดูฝน | งานซ่อมแซมตลิ่งคันดินลำน้ำแม่ตาลพร้อมวางท่อระบายน้ำ ม.๖ บ้านจำ ท่อ ค.ส.ล.ขนาด ๐.๔๐ เมตร ยาว ๘.๐๐ เมตร รายละเอียดตามแบบแปลนของเทศบาลตำบลปายangk | - | ๓๐,๐๐๐ | - | - | - | บ้านเรือนประชาชนได้รับความปลอดภัย | เพื่อป้องกันตลิ่งพังทลาย | กองช่าง |

รายละเอียดโครงการพัฒนา
แผนพัฒนาท้องถิ่น (พ.ศ. ๒๕๖๖ - ๒๕๗๐)
เทศบาลตำบลปายangk อำเภอกำแพงแสน จังหวัดลพบุรี

ก. ยุทธศาสตร์จังหวัดที่ ๔ สังคม คุณภาพชีวิต ความมั่นคง และทรัพยากรธรรมชาติและสิ่งแวดล้อม

ข. ยุทธศาสตร์การพัฒนาขององค์กรปกครองส่วนท้องถิ่นในเขตจังหวัด ยุทธศาสตร์ที่ ๑ ด้านการพัฒนาโครงสร้างพื้นฐาน

๑. ยุทธศาสตร์การพัฒนาที่ ๑ ด้านการพัฒนาโครงสร้างพื้นฐาน

๑.๑ แผนงานอุตสาหกรรมและการโยธา

| ที่ | โครงการ | วัตถุประสงค์ | เป้าหมาย (ผลผลิตของโครงการ) | งบประมาณ | | | | | ตัวชี้วัด (KPI) | ผลที่คาดว่าจะได้รับ | หน่วยงาน รับผิดชอบหลัก |
|-----|---|--|--|---------------|---------------|---------------|---------------|---------------|--------------------------|----------------------------|---------------------------|
| | | | | ๒๕๖๖ (บาท) | ๒๕๖๗ (บาท) | ๒๕๖๘ (บาท) | ๒๕๖๙ (บาท) | ๒๕๗๐ (บาท) | | | |
| ๑ | ประเภทงานก่อสร้างระบบประปา โครงการงานติดตั้งระบบพลังงานทดแทนด้วยพลังงานแสงอาทิตย์ หมู่ที่ ๑ บ้านสันหนองบง | เพื่อลดการใช้พลังงานไฟฟ้าและลดค่าใช้จ่ายจากกิจการประปา | งานติดตั้งระบบพลังงานทดแทนด้วยพลังงานแสงอาทิตย์บริเวณประปาหมู่ที่ ๑ บ้านสันหนองบง ขนาด ๓,๖๐๐ วัตต์ โดยทำการติดตั้งแผง โซลาร์เซลล์ขนาด ๑ x ๒ เมตร ๓๐๐ วัตต์ จำนวน ๑๒ แผง รายละเอียดตามแบบแปลนของเทศบาลตำบลปายangk | ๕๐๐,๐๐๐ | - | - | - | - | ประหยัดค่าไฟฟ้าร้อยละ ๘๐ | ค่าไฟฟ้าจากกิจการประปาลดลง | กองช่าง |

รายละเอียดโครงการพัฒนา
แผนพัฒนาท้องถิ่น (พ.ศ. ๒๕๖๖ - ๒๕๗๐)
เทศบาลตำบลปายangk อำเภอกำแพงแสน จังหวัดลพบุรี

ก. ยุทธศาสตร์จังหวัดที่ ๔ สังคม คุณภาพชีวิต ความมั่นคง และทรัพยากรธรรมชาติและสิ่งแวดล้อม

ข. ยุทธศาสตร์การพัฒนาขององค์กรปกครองส่วนท้องถิ่นในเขตจังหวัด ยุทธศาสตร์ที่ ๑ ด้านการพัฒนาโครงสร้างพื้นฐาน

๑. ยุทธศาสตร์การพัฒนาที่ ๑ ด้านการพัฒนาโครงสร้างพื้นฐาน

๑.๑ แผนงานอุตสาหกรรมและการโยธา

| ที่ | โครงการ | วัตถุประสงค์ | เป้าหมาย (ผลผลิตของโครงการ) | งบประมาณ | | | | | ตัวชี้วัด (KPI) | ผลที่คาดว่าจะได้รับ | หน่วยงาน รับผิดชอบหลัก |
|-----|--|--------------------------------------|--|---------------|---------------|---------------|---------------|---------------|---|--|---------------------------|
| | | | | ๒๕๖๖ (บาท) | ๒๕๖๗ (บาท) | ๒๕๖๘ (บาท) | ๒๕๖๙ (บาท) | ๒๕๗๐ (บาท) | | | |
| ๒ | โครงการก่อสร้างระบบประปา ก่อสร้างหอถังสูง (แชมเปญ) บริเวณที่สาธารณะประโยชน์ (ป่าช้า) หมู่ที่ ๒ บ้านทุ่งบ่อแป้น | เพื่อให้มีน้ำประปาใช้ได้อย่างเพียงพอ | ก่อสร้างหอถังสูง (แชมเปญ) ขนาดความจุ ๓๐.๐๐ ลบ.ม. สูง ๒๐.๐๐ เมตร พร้อมระบบอุปกรณ์ไฟฟ้า รายละเอียดตามแบบมาตรฐานของทรัพยากรน้ำบาดาล/ รายละเอียดตามแบบแปลนของเทศบาลตำบลปายangk | ๖๓๙,๐๐๐ | - | - | - | - | ร้อยละ ๗๐ ประชาชนมีน้ำประปาสะอาดสำหรับใช้ | ระบบน้ำประปาในหมู่บ้านมีประสิทธิภาพมากขึ้น | กองช่าง |
| ๓ | โครงการปรับปรุงประปาหมู่บ้าน หมู่ที่ ๒ บ้านทุ่งบ่อแป้น | เพื่อให้มีน้ำประปาใช้ได้อย่างเพียงพอ | ๑. หอถังสูง ๒.วางท่อพีวีซีส่งน้ำเข้าประปาหมู่บ้าน พร้อมปั๊มส่ง ๓. จัดซื้อซีเมนต์บ่อน้ำบาดาล รายละเอียดตามแบบแปลนของเทศบาลตำบลปายangk | ๑๐๐,๐๐๐ | - | - | - | - | ร้อยละ ๗๐ ประชาชนมีน้ำประปาสะอาดสำหรับใช้ | ระบบน้ำประปาในหมู่บ้านมีประสิทธิภาพมากขึ้น | กองช่าง |

รายละเอียดโครงการพัฒนา
แผนพัฒนาท้องถิ่น (พ.ศ. ๒๕๖๖ - ๒๕๗๐)
เทศบาลตำบลปรางค์ อำเภอห้วยฉัตร จังหวัดลำปาง

ก. ยุทธศาสตร์จังหวัดที่ ๔ สังคม คุณภาพชีวิต ความมั่นคง และทรัพยากรธรรมชาติและสิ่งแวดล้อม

ข. ยุทธศาสตร์การพัฒนาขององค์กรปกครองส่วนท้องถิ่นในเขตจังหวัด ยุทธศาสตร์ที่ ๑ ด้านการพัฒนาโครงสร้างพื้นฐาน

๑. ยุทธศาสตร์การพัฒนาที่ ๑ ด้านการพัฒนาโครงสร้างพื้นฐาน

๑.๑ แผนงานอุตสาหกรรมและการโยธา

| ที่ | โครงการ | วัตถุประสงค์ | เป้าหมาย (ผลผลิตของโครงการ) | งบประมาณ | | | | | ตัวชี้วัด (KPI) | ผลที่คาดว่าจะได้รับ | หน่วยงาน รับผิดชอบหลัก |
|-----|---|--------------------------------------|--|---------------|---------------|---------------|---------------|---------------|---|--|---------------------------|
| | | | | ๒๕๖๖ (บาท) | ๒๕๖๗ (บาท) | ๒๕๖๘ (บาท) | ๒๕๖๙ (บาท) | ๒๕๗๐ (บาท) | | | |
| ๔ | โครงการขยายเขตประปาหมู่บ้าน หมู่ที่ ๓ บ้านสันหลวง | เพื่อให้มีน้ำประปาใช้ได้อย่างเพียงพอ | ขยายท่อเมนประปาภายในหมู่บ้าน รายละเอียดตามแบบแปลนของเทศบาลตำบลปรางค์ | - | - | - | - | ๒๐๐,๐๐๐ | ร้อยละ ๗๐ ประชาชนมีน้ำประปาสะอาดสำหรับใช้ | ระบบน้ำประปาในหมู่บ้านมีประสิทธิภาพมากขึ้น | กองช่าง |
| ๕ | โครงการจัดหาแหล่งสำหรับผลิตประปาหมู่ที่ ๔ บ้านสันบุญเรือง | เพื่อให้มีน้ำประปาใช้ได้อย่างเพียงพอ | ถังขนาด ๒,๐๐๐ ลิตร ๕ ใบ วางท่อตั้งแต่โรงเรียนเก่าจนถึงประปาบ้านสันบุญเรืองท่อขนาด ๒.๐๐ นิ้ว พร้อมโซ่ล่าปัม และปัมหอยโข่ง รายละเอียดตามแบบแปลนของเทศบาลตำบลปรางค์ | ๕๐๐,๐๐๐ | - | - | - | - | ร้อยละ ๗๐ ประชาชนมีน้ำประปาสะอาดสำหรับใช้ | ระบบน้ำประปาในหมู่บ้านมีประสิทธิภาพมากขึ้น | กองช่าง |

รายละเอียดโครงการพัฒนา
แผนพัฒนาท้องถิ่น (พ.ศ. ๒๕๖๖ - ๒๕๗๐)
เทศบาลตำบลปายangk อำเภอกำแพงแสน จังหวัดลพบุรี

ก. ยุทธศาสตร์จังหวัดที่ ๔ สังคม คุณภาพชีวิต ความมั่นคง และทรัพยากรธรรมชาติและสิ่งแวดล้อม

ข. ยุทธศาสตร์การพัฒนาขององค์กรปกครองส่วนท้องถิ่นในเขตจังหวัด ยุทธศาสตร์ที่ ๑ ด้านการพัฒนาโครงสร้างพื้นฐาน

๑. ยุทธศาสตร์การพัฒนาที่ ๑ ด้านการพัฒนาโครงสร้างพื้นฐาน

๑.๑ แผนงานอุตสาหกรรมและการโยธา

| ที่ | โครงการ | วัตถุประสงค์ | เป้าหมาย (ผลผลิตของโครงการ) | งบประมาณ | | | | | ตัวชี้วัด (KPI) | ผลที่คาดว่าจะได้รับ | หน่วยงาน รับผิดชอบหลัก |
|-----|--|--------------------------------------|---|---------------|---------------|---------------|---------------|---------------|---|--|---------------------------|
| | | | | ๒๕๖๖ (บาท) | ๒๕๖๗ (บาท) | ๒๕๖๘ (บาท) | ๒๕๖๙ (บาท) | ๒๕๗๐ (บาท) | | | |
| ๖ | โครงการขยายเขตประปาหมู่บ้านที่ ๔ บ้านสันบุญเรือง | เพื่อให้มีน้ำประปาใช้ได้อย่างเพียงพอ | ท่อขนาด ๒.๐๐ นิ้ว ยาว ๒.๐๐ กิโลเมตร รายละเอียดตามแบบแปลนของเทศบาลตำบลปายangk | ๕๐๐,๐๐๐ | - | - | - | - | ร้อยละ ๗๐ ประชาชนมีน้ำประปาสะอาดสำหรับใช้ | ระบบน้ำประปาในหมู่บ้านมีประสิทธิภาพมากขึ้น | กองช่าง |
| ๗ | โครงการก่อสร้างน้ำประปาเสริม หมู่ที่ ๕ บ้านต้นคำ - ม่วงชุม | เพื่อให้มีน้ำประปาใช้ได้อย่างเพียงพอ | ท่อถึงสูงขนาดบรรจุ ๓๐.๐๐ คิว หรือ ๓,๐๐๐.๐๐ ลิตรวางท่อตั้งแต่โรงเรียนเก่าจนถึงประปาบ้านต้นคำ-ม่วงชุม ท่อขนาด ๒.๐๐ นิ้ว พร้อมโซ่ลำปี่ และปั๊มทอยโข่ง รายละเอียดแบบแปลนของเทศบาลตำบลปายangk | - | ๕๐๐,๐๐๐ | - | - | - | ร้อยละ ๗๐ ประชาชนมีน้ำประปาสะอาดสำหรับใช้ | ระบบน้ำประปาในหมู่บ้านมีประสิทธิภาพมากขึ้น | กองช่าง |

รายละเอียดโครงการพัฒนา
แผนพัฒนาท้องถิ่น (พ.ศ. ๒๕๖๖ - ๒๕๗๐)
เทศบาลตำบลปายangk อำเภอกำแพงแสน จังหวัดลพบุรี

ก. ยุทธศาสตร์จังหวัดที่ ๔ สังคม คุณภาพชีวิต ความมั่นคง และทรัพยากรธรรมชาติและสิ่งแวดล้อม

ข. ยุทธศาสตร์การพัฒนาขององค์กรปกครองส่วนท้องถิ่นในเขตจังหวัด ยุทธศาสตร์ที่ ๑ ด้านการพัฒนาโครงสร้างพื้นฐาน

๑. ยุทธศาสตร์การพัฒนาที่ ๑ ด้านการพัฒนาโครงสร้างพื้นฐาน

๑.๑ แผนงานอุตสาหกรรมและการโยธา

| ที่ | โครงการ | วัตถุประสงค์ | เป้าหมาย (ผลผลิตของโครงการ) | งบประมาณ | | | | | ตัวชี้วัด (KPI) | ผลที่คาดว่าจะได้รับ | หน่วยงาน รับผิดชอบหลัก |
|-----|--|--|--|---------------|---------------|---------------|---------------|---------------|---|--|---------------------------|
| | | | | ๒๕๖๖ (บาท) | ๒๕๖๗ (บาท) | ๒๕๖๘ (บาท) | ๒๕๖๙ (บาท) | ๒๕๗๐ (บาท) | | | |
| ๘ | โครงการปรับปรุงภูมิทัศน์บริเวณสระน้ำ สาธารณะประโยชน์ (ทางแยกเข้าหมู่บ้านปงใต้) หมู่ที่ ๗ บ้านปงใต้ | เพื่อเก็บกักน้ำไว้ใช้ | ปรับปรุงภูมิทัศน์บริเวณสระน้ำ สาธารณะประโยชน์ ขนาด กว้าง ๑๐๐.๐๐ เมตร ยาว ๑๕๐.๐๐ เมตร รายละเอียด ตามแบบแปลนของเทศบาล ตำบลปายangk | ๑๕๐,๐๐๐ | - | - | - | - | ร้อยละ ๗๐ ประชาชนมีน้ำใช้ | เพื่อให้มีน้ำใช้ | กองช่าง |
| ๙ | โครงการงานเดินท่อเมนระบบท่อจ่ายน้ำประปา หมู่บ้าน หมู่ที่ ๘ บ้านปงเหนือ | เพื่อเพิ่มประสิทธิภาพระบบ ประปาหมู่บ้าน | งานเดินท่อเมนระบบท่อจ่าย น้ำประปา เดินท่อเมนจ่ายน้ำ ขนาดเส้นผ่านศูนย์กลางขนาด ๒.๐๐ นิ้ว ความยาวรวม ๕,๓๘๐.๐๐ ม. พร้อมอุปกรณ์ ประปา รายละเอียดตามแบบ แปลนเทศบาลตำบลปายangk | ๖๓๖,๗๐๐ | - | - | - | - | ร้อยละความพึง พอใจของ ประชาชนที่มีต่อ การดำเนินงาน ของ ทต.ปายangk | ประชาชนมีน้ำใช้ สำหรับการ อุปโภค บริโภค ในชีวิตประจำวัน และ/หรือทำ การเกษตร | กองช่าง |

รายละเอียดโครงการพัฒนา
แผนพัฒนาท้องถิ่น (พ.ศ. ๒๕๖๖ - ๒๕๗๐)
เทศบาลตำบลปายangk อำเภอกำแพงแสน จังหวัดลพบุรี

ก. ยุทธศาสตร์จังหวัดที่ ๔ สังคม คุณภาพชีวิต ความมั่นคง และทรัพยากรธรรมชาติและสิ่งแวดล้อม

ข. ยุทธศาสตร์การพัฒนาขององค์กรปกครองส่วนท้องถิ่นในเขตจังหวัด ยุทธศาสตร์ที่ ๑ ด้านการพัฒนาโครงสร้างพื้นฐาน

๑. ยุทธศาสตร์การพัฒนาที่ ๑ ด้านการพัฒนาโครงสร้างพื้นฐาน

๑.๑ แผนงานอุตสาหกรรมและการโยธา

| ที่ | โครงการ | วัตถุประสงค์ | เป้าหมาย (ผลผลิตของโครงการ) | งบประมาณ | | | | | ตัวชี้วัด (KPI) | ผลที่คาดว่าจะได้รับ | หน่วยงาน รับผิดชอบ หลัก |
|-----|---|--|--|---------------|---------------|---------------|---------------|---------------|--|--|-------------------------------|
| | | | | ๒๕๖๖ (บาท) | ๒๕๖๗ (บาท) | ๒๕๖๘ (บาท) | ๒๕๖๙ (บาท) | ๒๕๗๐ (บาท) | | | |
| ๑๐ | โครงการขยายเขตประปาหมู่บ้าน หมู่ที่ ๑๐ บ้าน ช่วง | เพื่อให้มีน้ำประปาใช้ได้อย่าง เพียงพอ | ขยายท่อประปาหมู่บ้านขนาด เส้นผ่านศูนย์กลาง ๓.๐๐ นิ้ว ยาว ๑,๐๐๐.๐๐ เมตร รายละเอียดตามแบบแปลนของ เทศบาลตำบลปายangk | - | ๔๓๐,๐๐๐ | - | - | - | ร้อยละ ๗๐ ประชาชนมี น้ำประปาสะอาด สำหรับใช้ | ระบบน้ำประปา ในหมู่บ้านมี ประสิทธิภาพ มากขึ้น | กองช่าง |
| ๑๑ | โครงการงานปรับปรุงน้ำประปา หมู่ที่ ๑๓ บ้าน นางแล | เพื่อให้มีน้ำประปาใช้ได้อย่าง เพียงพอ | ปรับปรุงน้ำประปา/ซ่อมแซม บ่อพักน้ำและบ่อล้างน้ำ/ เปลี่ยนหิน/ทรายแฉังค์/กรอง น้ำ/ท่อจ่ายน้ำประปาใน หมู่บ้าน (เปลี่ยนขนาดท่อ ๔.๐๐ นิ้ว ท่อขนาด ๓.๐๐ นิ้ว ท่อขนาด ๒.๐๐ นิ้ว และท่อ ขนาด ๖.๐๐ นิ้ว รายละเอียด ตามแบบแปลนของเทศบาล ตำบลปายangk | ๑๐๐,๐๐๐ | - | - | - | - | ร้อยละ ๗๐ ประชาชนมี น้ำประปาสะอาด สำหรับใช้ | ระบบน้ำประปา ในหมู่บ้านมี ประสิทธิภาพ มากขึ้น | กองช่าง |

รายละเอียดโครงการพัฒนา
แผนพัฒนาท้องถิ่น (พ.ศ. ๒๕๖๖ - ๒๕๗๐)
เทศบาลตำบลปายangk อำเภอกำแพงแสน จังหวัดลพบุรี

ก. ยุทธศาสตร์จังหวัดที่ ๔ สังคม คุณภาพชีวิต ความมั่นคง และทรัพยากรธรรมชาติและสิ่งแวดล้อม

ข. ยุทธศาสตร์การพัฒนาขององค์กรปกครองส่วนท้องถิ่นในเขตจังหวัด ยุทธศาสตร์ที่ ๑ ด้านการพัฒนาโครงสร้างพื้นฐาน

๑. ยุทธศาสตร์การพัฒนาที่ ๑ ด้านการพัฒนาโครงสร้างพื้นฐาน

๑.๑ แผนงานอุตสาหกรรมและการโยธา

| ที่ | โครงการ | วัตถุประสงค์ | เป้าหมาย (ผลผลิตของโครงการ) | งบประมาณ | | | | | ตัวชี้วัด (KPI) | ผลที่คาดว่าจะได้รับ | หน่วยงาน รับผิดชอบหลัก |
|-----|---|---------------------------------|---|---------------|---------------|---------------|---------------|---------------|---|--|---------------------------|
| | | | | ๒๕๖๖ (บาท) | ๒๕๖๗ (บาท) | ๒๕๖๘ (บาท) | ๒๕๖๙ (บาท) | ๒๕๗๐ (บาท) | | | |
| ๑๒ | โครงการขุดสระเก็บน้ำที่ดิน น.ส.ล หมู่ที่ ๑๓ บ้านนางแล | เพื่อให้มีน้ำใช้ได้อย่างเพียงพอ | ขุดสระเก็บน้ำที่ดิน น.ส.ลขนาด ๔๐.๐๐ X ๕.๐๐ X ๑๒๐.๐๐ เมตร รายละเอียดตามแบบแปลนของเทศบาลตำบลปายangk | ๕๐๐,๐๐๐ | - | - | - | - | ร้อยละ ๗๐ ประชาชนมีน้ำประปาสะอาดสำหรับใช้ | ระบบน้ำประปาในหมู่บ้านมีประสิทธิภาพมากขึ้น | กองช่าง |

รายละเอียดโครงการพัฒนา
แผนพัฒนาท้องถิ่น (พ.ศ. ๒๕๖๖ - ๒๕๗๐)
เทศบาลตำบลปายangk อำเภอกำแพงแสน จังหวัดลำปาง

ก. ยุทธศาสตร์จังหวัดที่ ๔ สังคม คุณภาพชีวิต ความมั่นคง และทรัพยากรธรรมชาติและสิ่งแวดล้อม

ข. ยุทธศาสตร์การพัฒนาขององค์กรปกครองส่วนท้องถิ่นในเขตจังหวัด ยุทธศาสตร์ที่ ๑ ด้านการพัฒนาโครงสร้างพื้นฐาน

๑. ยุทธศาสตร์การพัฒนาที่ ๑ ด้านการพัฒนาโครงสร้างพื้นฐาน

๑.๑ แผนงานอุตสาหกรรมและการโยธา

| ที่ | โครงการ | วัตถุประสงค์ | เป้าหมาย (ผลผลิตของโครงการ) | งบประมาณ | | | | | ตัวชี้วัด (KPI) | ผลที่คาดว่าจะได้รับ | หน่วยงาน รับผิดชอบหลัก |
|-----|---|--|--|---------------|---------------|---------------|---------------|---------------|------------------------------|---|---------------------------|
| | | | | ๒๕๖๖ (บาท) | ๒๕๖๗ (บาท) | ๒๕๖๘ (บาท) | ๒๕๖๙ (บาท) | ๒๕๗๐ (บาท) | | | |
| ๑ | ประเภทรวกกันตก โครงการรื้อถอนคาน้ำแม่ตาล หมู่ที่ ๑๐ บ้าน ช่วง บริเวณหน้าบ้านอาไข่มุก ไชยริมน้ำ | เพื่อป้องกันอันตรายจากการ สัญจรไปมา | ก่อสร้างรวกกันตก ขนาดความ สูง ๑.๐๐ เมตร ความยาว ๒๐๐.๐๐ เมตรรายละเอียด ตามแบบแปลนของเทศบาล ตำบลปายangk | ๑๐๐,๐๐๐ | - | - | - | - | มีการดำเนินการ ตามโครงการ | ประชาชนได้รับ ความปลอดภัย จากการสัญจรไป มา | กองช่าง |
| ๒ | โครงการรื้อถอนคาน้ำแม่ตาล หมู่ที่ ๑๐ บ้าน ช่วง บริเวณบ้านนางพร แลใจ ถึงบ้านสุเทพ | เพื่อป้องกันอันตรายจากการ สัญจรไปมา | ก่อสร้างรวกกันตก ขนาดความ สูง ๑.๐๐ เมตร ความยาว ๒๐๐.๐๐ เมตร รายละเอียด ตามแบบแปลนของเทศบาล ตำบลปายangk | - | - | ๑๐๐,๐๐๐ | - | - | มีการดำเนินการ ตามโครงการ | ประชาชนได้รับ ความปลอดภัย จากการสัญจรไป มา | กองช่าง |

รายละเอียดโครงการพัฒนา
แผนพัฒนาท้องถิ่น (พ.ศ. ๒๕๖๖ - ๒๕๗๐)
เทศบาลตำบลปายangk อำเภอกำแพงแสน จังหวัดลำปาง

ก. ยุทธศาสตร์จังหวัดที่ ๔ สังคม คุณภาพชีวิต ความมั่นคง และทรัพยากรธรรมชาติและสิ่งแวดล้อม

ข. ยุทธศาสตร์การพัฒนาขององค์กรปกครองส่วนท้องถิ่นในเขตจังหวัด ยุทธศาสตร์ที่ ๑ ด้านการพัฒนาโครงสร้างพื้นฐาน

๑. ยุทธศาสตร์การพัฒนาที่ ๑ ด้านการพัฒนาโครงสร้างพื้นฐาน

๑.๑ แผนงานอุตสาหกรรมและการโยธา

| ที่ | โครงการ | วัตถุประสงค์ | เป้าหมาย (ผลผลิตของโครงการ) | งบประมาณ | | | | | ตัวชี้วัด (KPI) | ผลที่คาดว่าจะได้รับ | หน่วยงาน รับผิดชอบหลัก |
|-----|---|---|---|---------------|---------------|---------------|---------------|---------------|-----------------------|--|---------------------------|
| | | | | ๒๕๖๖ (บาท) | ๒๕๖๗ (บาท) | ๒๕๖๘ (บาท) | ๒๕๖๙ (บาท) | ๒๕๗๐ (บาท) | | | |
| ๑ | ประเภทงานหินคลุก โครงการซ่อมแซมถนนโดยใช้หินคลุก หมู่ที่ ๘ บ้านปางเหนือ | เพื่อให้มีถนนสำหรับใช้ในการคมนาคม สัญจร สะดวก ปลอดภัย | ซ่อมแซมถนนโดยใช้หินคลุก หมู่ที่ ๘ บ้านปางเหนือ สายทางบ้านปางเหนือไปทางตำบลใหม่ พัฒนา กว้าง ๔.๐๐ เมตร ยาว ๑,๐๐๐.๐๐ เมตร หรือพื้นที่ไม่น้อยกว่า ๔,๐๐๐.๐๐ ตารางเมตร รายละเอียดตามแบบแปลนของเทศบาลตำบลปายangk | - | - | ๕๐๐,๐๐๐ | - | - | มีดำเนินการตามโครงการ | ประชาชนได้รับความปลอดภัยจากการใช้ถนนสัญจรไปมา | กองช่าง |
| ๒ | โครงการถนนหินคลุกบดอัด หมู่ที่ ๑๐ บ้านช่วงจากบ้านนางอัญญา ตาตัน ถึงบ้านนางสม อินต๊ะ | เพื่อให้มีถนนสำหรับใช้ในการคมนาคม สัญจร สะดวก ปลอดภัย | ขนาดกว้าง ๔.๐๐ เมตร ยาว ๑๕๐.๐๐ เมตร หรือพื้นที่ไม่น้อยกว่า ๖๐๐.๐๐ ตารางเมตร รายละเอียดตามแบบแปลนของเทศบาลตำบลปายangk | - | - | - | - | ๑๐๐,๐๐๐ | มีดำเนินการตามโครงการ | มีถนนลูกรังประชาชนได้รับความปลอดภัยจากการใช้ถนนสัญจรไปมา | กองช่าง |

รายละเอียดโครงการพัฒนา
แผนพัฒนาท้องถิ่น (พ.ศ. ๒๕๖๖ - ๒๕๗๐)
เทศบาลตำบลปายangk อำเภอกำแพงแสน จังหวัดลำปาง

ก. ยุทธศาสตร์จังหวัดที่ ๔ สังคม คุณภาพชีวิต ความมั่นคง และทรัพยากรธรรมชาติและสิ่งแวดล้อม

ข. ยุทธศาสตร์การพัฒนาขององค์กรปกครองส่วนท้องถิ่นในเขตจังหวัด ยุทธศาสตร์ที่ ๑ ด้านการพัฒนาโครงสร้างพื้นฐาน

๑. ยุทธศาสตร์การพัฒนาที่ ๑ ด้านการพัฒนาโครงสร้างพื้นฐาน

๑.๑ แผนงานอุตสาหกรรมและการโยธา

| ที่ | โครงการ | วัตถุประสงค์ | เป้าหมาย (ผลผลิตของโครงการ) | งบประมาณ | | | | | ตัวชี้วัด (KPI) | ผลที่คาดว่าจะได้รับ | หน่วยงาน รับผิดชอบหลัก |
|-----|---|--|--|---------------|---------------|---------------|---------------|---------------|---------------------------|--|---------------------------|
| | | | | ๒๕๖๖ (บาท) | ๒๕๖๗ (บาท) | ๒๕๖๘ (บาท) | ๒๕๖๙ (บาท) | ๒๕๗๐ (บาท) | | | |
| ๓ | โครงการปรับเปลี่ยนหินคลุกบดอัดลาน อเนกประสงค์ประจำหมู่บ้าน หมู่ที่ ๑๐ บ้านช่วง | เพื่อให้มีถนนสำหรับใช้ในการ คมนาคม สัญจร สะดวก ปลอดภัย | ที่สาธารณะหมู่บ้าน บ้านช่วง (บริเวณหลังโค) ขนาดกว้าง ๖๐.๐๐ เมตร ยาว ๗๐.๐๐ เมตร พื้นที่ไม่น้อยกว่า ๔,๒๐๐.๐๐ ตารางเมตร รายละเอียดตามแบบแปลนของ เทศบาลตำบลปายangk | - | - | - | - | ๕๐๐,๐๐๐ | มีดำเนินการตาม โครงการ | มีถนนลูกรัง ประชาชนได้รับ ความปลอดภัย จากการใช้ถนน สัญจรไปมา | กองช่าง |

รายละเอียดโครงการพัฒนา
แผนพัฒนาท้องถิ่น (พ.ศ. ๒๕๖๖ - ๒๕๗๐)
เทศบาลตำบลปายangk อำเภอกำแพงเพชร จังหวัดกำแพงเพชร

ก. ยุทธศาสตร์จังหวัดที่ ๔ สังคม คุณภาพชีวิต ความมั่นคง และทรัพยากรธรรมชาติและสิ่งแวดล้อม

ข. ยุทธศาสตร์การพัฒนาขององค์กรปกครองส่วนท้องถิ่นในเขตจังหวัด ยุทธศาสตร์ที่ ๑ ด้านการพัฒนาโครงสร้างพื้นฐาน

๑. ยุทธศาสตร์การพัฒนาที่ ๑ ด้านการพัฒนาโครงสร้างพื้นฐาน

๑.๑ แผนงานอุตสาหกรรมและการโยธา

| ที่ | โครงการ | วัตถุประสงค์ | เป้าหมาย (ผลผลิตของโครงการ) | งบประมาณ | | | | | ตัวชี้วัด (KPI) | ผลที่คาดว่าจะได้รับ | หน่วยงาน รับผิดชอบหลัก |
|-----|--|--|---|---------------|---------------|---------------|---------------|---------------|---------------------------------------|--|---------------------------|
| | | | | ๒๕๖๖ (บาท) | ๒๕๖๗ (บาท) | ๒๕๖๘ (บาท) | ๒๕๖๙ (บาท) | ๒๕๗๐ (บาท) | | | |
| ๑ | ประเภทงานดินลูกรัง โครงการงานถนนดินลูกรัง หมู่ที่ ๑ บ้านสันหนองบง กลางทุ่งนา หมู่ที่ ๑ เชื่อมต่อหมู่ที่ ๑๓ | เพื่อให้มีถนนสำหรับใช้ในการคมนาคม สัญจร สะดวกปลอดภัย | กลางทุ่งนา หมู่ที่ ๑ เชื่อมต่อหมู่ที่ ๑๓ กว้าง ๔.๐๐ เมตร ยาว ๓๐๐.๐๐ เมตร รายละเอียดตามแบบแปลนของเทศบาลตำบลปายangk | ๑๐๐,๐๐๐ | - | - | - | - | ถนนลูกรังได้รับการดำเนินการตามโครงการ | มีถนนลูกรังประชาชนได้รับความปลอดภัยจากการใช้ถนนสัญจรไปมา | กองช่าง |
| ๒ | โครงการงานถนนดินลูกรัง หมู่ที่ ๑ บ้านสันหนองบง ถนนรอบป่าช้าหมู่บ้าน | เพื่อให้มีถนนสำหรับใช้ในการคมนาคม สัญจร สะดวกปลอดภัย | ถนนรอบป่าช้าหมู่บ้าน กว้าง ๔.๐๐ เมตร ยาว ๕๐๐.๐๐ เมตร รายละเอียดตามแบบแปลนของเทศบาลตำบลปายangk | - | ๒๐๐,๐๐๐ | - | - | - | ถนนลูกรังได้รับการดำเนินการตามโครงการ | มีถนนลูกรังประชาชนได้รับความปลอดภัยจากการใช้ถนนสัญจรไปมา | กองช่าง |

รายละเอียดโครงการพัฒนา
แผนพัฒนาท้องถิ่น (พ.ศ. ๒๕๖๖ - ๒๕๗๐)
เทศบาลตำบลปายangk อำเภอกำแพงเพชร จังหวัดกำแพงเพชร

ก. ยุทธศาสตร์จังหวัดที่ ๔ สังคม คุณภาพชีวิต ความมั่นคง และทรัพยากรธรรมชาติและสิ่งแวดล้อม

ข. ยุทธศาสตร์การพัฒนาขององค์กรปกครองส่วนท้องถิ่นในเขตจังหวัด ยุทธศาสตร์ที่ ๑ ด้านการพัฒนาโครงสร้างพื้นฐาน

๑. ยุทธศาสตร์การพัฒนาที่ ๑ ด้านการพัฒนาโครงสร้างพื้นฐาน

๑.๑ แผนงานอุตสาหกรรมและการโยธา

| ที่ | โครงการ | วัตถุประสงค์ | เป้าหมาย (ผลผลิตของโครงการ) | งบประมาณ | | | | | ตัวชี้วัด (KPI) | ผลที่คาดว่าจะได้รับ | หน่วยงาน รับผิดชอบหลัก |
|-----|---|--|--|---------------|---------------|---------------|---------------|---------------|---------------------------------------|--|---------------------------|
| | | | | ๒๕๖๖ (บาท) | ๒๕๖๗ (บาท) | ๒๕๖๘ (บาท) | ๒๕๖๙ (บาท) | ๒๕๗๐ (บาท) | | | |
| ๓ | โครงการงานถนนดินลูกรัง หมู่ที่ ๑ บ้านสันหนองบง ซอยทางเข้าบริเวณพ่อบุเจ้าบ้าน | เพื่อให้มีถนนสำหรับใช้ในการคมนาคม สัญจร สะดวกปลอดภัย | ซอยทางเข้าบริเวณพ่อบุเจ้าบ้าน กว้าง ๓.๐๐ เมตร ยาว ๑๐๐.๐๐ เมตร รายละเอียดตามแบบแปลนของเทศบาลตำบลปายangk | - | - | ๕๐,๐๐๐ | - | - | ถนนลูกรังได้รับการดำเนินการตามโครงการ | มีถนนลูกรังประชาชนได้รับความปลอดภัยจากการใช้ถนนสัญจรไปมา | กองช่าง |
| ๔ | โครงการปรับปรุงถนนดินลูกรัง หมู่ที่ ๒ บ้านทุ่งบ่อแป้น สายในหมู่บ้านไปตามทุ่งนา ข้างคลองแม่วังถึงวังก้อง | เพื่อให้มีถนนสำหรับใช้ในการคมนาคม สัญจร สะดวกปลอดภัย | สายในหมู่บ้านไปตามทุ่งนา ข้างคลองแม่วังถึงวังก้อง ขนาดกว้าง ๓.๐๐ เมตร ยาว ๓๐๐.๐๐ เมตร รายละเอียดตามแบบแปลนของเทศบาลตำบลปายangk | ๑๐๐,๐๐๐ | - | - | - | - | ถนนลูกรังได้รับการดำเนินการตามโครงการ | มีถนนลูกรังประชาชนได้รับความปลอดภัยจากการใช้ถนนสัญจรไปมา | กองช่าง |

รายละเอียดโครงการพัฒนา
แผนพัฒนาท้องถิ่น (พ.ศ. ๒๕๖๖ - ๒๕๗๐)
เทศบาลตำบลปายangk อำเภอกำแพงแสน จังหวัดลพบุรี

ก. ยุทธศาสตร์จังหวัดที่ ๔ สังคม คุณภาพชีวิต ความมั่นคง และทรัพยากรธรรมชาติและสิ่งแวดล้อม

ข. ยุทธศาสตร์การพัฒนาขององค์กรปกครองส่วนท้องถิ่นในเขตจังหวัด ยุทธศาสตร์ที่ ๑ ด้านการพัฒนาโครงสร้างพื้นฐาน

๑. ยุทธศาสตร์การพัฒนาที่ ๑ ด้านการพัฒนาโครงสร้างพื้นฐาน

๑.๑ แผนงานอุตสาหกรรมและการโยธา

| ที่ | โครงการ | วัตถุประสงค์ | เป้าหมาย (ผลผลิตของโครงการ) | งบประมาณ | | | | | ตัวชี้วัด (KPI) | ผลที่คาดว่าจะได้รับ | หน่วยงาน รับผิดชอบหลัก |
|-----|--|--|--|---------------|---------------|---------------|---------------|---------------|---------------------------------------|--|---------------------------|
| | | | | ๒๕๖๖ (บาท) | ๒๕๖๗ (บาท) | ๒๕๖๘ (บาท) | ๒๕๖๙ (บาท) | ๒๕๗๐ (บาท) | | | |
| ๕ | โครงการปรับปรุงถนนดินลูกรัง หมู่ที่ ๒ บ้านทุ่งบ่อแป้น ตัดถนนลูกรังหมู่บ้าน | เพื่อให้มีถนนสำหรับใช้ในการคมนาคม สัญจร สะดวกปลอดภัย | ตัดถนนลูกรังหมู่บ้าน หนา ๐.๓๐ เมตร กว้าง ๖.๐๐ เมตร ยาว ๑,๐๐๐ เมตร รายละเอียดตามแบบแปลนของเทศบาลตำบลปายangk | ๖๐๐,๐๐๐ | - | - | - | - | ถนนลูกรังได้รับการดำเนินการตามโครงการ | มีถนนลูกรังประชาชนได้รับความปลอดภัยจากการใช้ถนนสัญจรไปมา | กองช่าง |
| ๖ | โครงการปรับปรุงถนนดินลูกรัง หมู่ที่ ๒ บ้านทุ่งบ่อแป้น ในหมู่บ้าน | เพื่อให้มีถนนสำหรับใช้ในการคมนาคม สัญจร สะดวกปลอดภัย | ในหมู่บ้าน หมู่ที่ ๒ บ้านทุ่งบ่อแป้น กว้าง ๕.๐๐ เมตร ยาว ๕๐๐.๐๐ เมตรรายละเอียดตามแบบแปลนของเทศบาลตำบลปายangk | - | - | ๑๐๐,๐๐๐ | - | - | ถนนลูกรังได้รับการดำเนินการตามโครงการ | มีถนนลูกรังประชาชนได้รับความปลอดภัยจากการใช้ถนนสัญจรไปมา | กองช่าง |

รายละเอียดโครงการพัฒนา
แผนพัฒนาท้องถิ่น (พ.ศ. ๒๕๖๖ - ๒๕๗๐)
เทศบาลตำบลปายangk อำเภอกำแพงเพชร จังหวัดกำแพงเพชร

ก. ยุทธศาสตร์จังหวัดที่ ๔ สังคม คุณภาพชีวิต ความมั่นคง และทรัพยากรธรรมชาติและสิ่งแวดล้อม

ข. ยุทธศาสตร์การพัฒนาขององค์กรปกครองส่วนท้องถิ่นในเขตจังหวัด ยุทธศาสตร์ที่ ๑ ด้านการพัฒนาโครงสร้างพื้นฐาน

๑. ยุทธศาสตร์การพัฒนาที่ ๑ ด้านการพัฒนาโครงสร้างพื้นฐาน

๑.๑ แผนงานอุตสาหกรรมและการโยธา

| ที่ | โครงการ | วัตถุประสงค์ | เป้าหมาย (ผลผลิตของโครงการ) | งบประมาณ | | | | | ตัวชี้วัด (KPI) | ผลที่คาดว่าจะได้รับ | หน่วยงาน รับผิดชอบหลัก |
|-----|--|--|---|---------------|---------------|---------------|---------------|---------------|---------------------------------------|--|---------------------------|
| | | | | ๒๕๖๖ (บาท) | ๒๕๖๗ (บาท) | ๒๕๖๘ (บาท) | ๒๕๖๙ (บาท) | ๒๕๗๐ (บาท) | | | |
| ๗ | โครงการงานก่อสร้างถนนลูกรัง หมู่ที่ ๒ บ้านทุ่งบ่อแป้น เส้นบ้านนายเฉลิม ถึงบ้านนางตอนตลอดถัก | เพื่อให้มีถนนสำหรับใช้ในการคมนาคม สัญจร สะดวกปลอดภัย | กว้าง ๔.๐๐ เมตร ยาว ๒,๐๐๐.๐๐ เมตร รายละเอียดตามแบบแปลนของเทศบาลตำบลปายangk | - | - | ๕๐๐,๐๐๐ | - | - | ถนนลูกรังได้รับการดำเนินการตามโครงการ | มีถนนลูกรังประชาชนได้รับความปลอดภัยจากการใช้ถนนสัญจรไปมา | กองช่าง |
| ๘ | โครงการงานถนนดินลูกรัง หมู่ที่ ๔ บ้านสันบุญเรือง ถนนดินลูกรังถนนบริเวณบ้านสันบุญเรือง - วัดทุ่งบ่อแป้น | เพื่อให้มีถนนสำหรับใช้ในการคมนาคม สัญจร สะดวกปลอดภัย | ถนนดินลูกรังบริเวณถนนบ้านสันบุญเรือง - วัดทุ่งบ่อแป้น กว้าง ๕.๐๐ เมตร ยาว ๑,๐๐๐ เมตร รายละเอียดตามแบบแปลนของเทศบาลตำบลปายangk | ๑๕๐,๐๐๐ | - | - | - | - | ถนนลูกรังได้รับการดำเนินการตามโครงการ | มีถนนลูกรังประชาชนได้รับความปลอดภัยจากการใช้ถนนสัญจรไปมา | กองช่าง |

รายละเอียดโครงการพัฒนา
แผนพัฒนาท้องถิ่น (พ.ศ. ๒๕๖๖ - ๒๕๗๐)
เทศบาลตำบลปาย่างคก อำเภอห้างฉัตร จังหวัดลำปาง

ก. ยุทธศาสตร์จังหวัดที่ ๔ สังคม คุณภาพชีวิต ความมั่นคง และทรัพยากรธรรมชาติและสิ่งแวดล้อม

ข. ยุทธศาสตร์การพัฒนาขององค์กรปกครองส่วนท้องถิ่นในเขตจังหวัด ยุทธศาสตร์ที่ ๑ ด้านการพัฒนาโครงสร้างพื้นฐาน

๑. ยุทธศาสตร์การพัฒนาที่ ๑ ด้านการพัฒนาโครงสร้างพื้นฐาน

๑.๑ แผนงานอุตสาหกรรมและการโยธา

| ที่ | โครงการ | วัตถุประสงค์ | เป้าหมาย (ผลผลิตของโครงการ) | งบประมาณ | | | | | ตัวชี้วัด (KPI) | ผลที่คาดว่าจะได้รับ | หน่วยงาน รับผิดชอบหลัก |
|-----|--|---|---|---------------|---------------|---------------|---------------|---------------|---------------------------------------|--|---------------------------|
| | | | | ๒๕๖๖ (บาท) | ๒๕๖๗ (บาท) | ๒๕๖๘ (บาท) | ๒๕๖๙ (บาท) | ๒๕๗๐ (บาท) | | | |
| ๙ | โครงการงานถนนดินลูกรัง หมู่ที่ ๕ บ้านต้นค้ำม่วงชุม ถมดินลูกรังในหมู่บ้าน | เพื่อให้มีถนนสำหรับใช้ ในการคมนาคม สัญจร สะดวกปลอดภัย | ถมดินลูกรังในหมู่บ้าน หมู่ที่ ๕ บ้านต้นค้ำม่วงชุม กว้าง ๕.๐๐ เมตร ยาว ๑๕๐.๐๐ เมตร รายละเอียดตามแบบแปลนของเทศบาลตำบลปาย่างคก | ๕๐,๐๐๐ | - | - | - | - | ถนนลูกรังได้รับการดำเนินการตามโครงการ | มีถนนลูกรังประชาชนได้รับความปลอดภัยจากการใช้ถนนสัญจรไปมา | กองช่าง |
| ๑๐ | โครงการถมดินเพื่อขยายถนน หมู่ที่ ๕ บ้านต้นค้ำม่วงชุม ลำเหมืองแม่น้อย | เพื่อให้มีถนนสำหรับใช้ ในการคมนาคม สัญจร สะดวกปลอดภัย | ขยายถนนเพื่อการเกษตรลำเหมืองแม่น้อย ตรงสระน้ำนายถวิล จันเบ็งผัด ขนาดกว้าง ๔.๐๐ เมตร ยาว ๑๐๐.๐๐ เมตร รายละเอียดตามแบบแปลนของเทศบาลตำบลปาย่างคก | ๑๐๐,๐๐๐ | - | - | - | - | ถนนลูกรังได้รับการดำเนินการตามโครงการ | มีถนนลูกรังประชาชนได้รับความปลอดภัยจากการใช้ถนนสัญจรไปมา | กองช่าง |

รายละเอียดโครงการพัฒนา
แผนพัฒนาท้องถิ่น (พ.ศ. ๒๕๖๖ - ๒๕๗๐)
เทศบาลตำบลปายangk อำเภอกำแพงเพชร จังหวัดกำแพงเพชร

ก. ยุทธศาสตร์จังหวัดที่ ๔ สังคม คุณภาพชีวิต ความมั่นคง และทรัพยากรธรรมชาติและสิ่งแวดล้อม

ข. ยุทธศาสตร์การพัฒนาขององค์กรปกครองส่วนท้องถิ่นในเขตจังหวัด ยุทธศาสตร์ที่ ๑ ด้านการพัฒนาโครงสร้างพื้นฐาน

๑. ยุทธศาสตร์การพัฒนาที่ ๑ ด้านการพัฒนาโครงสร้างพื้นฐาน

๑.๑ แผนงานอุตสาหกรรมและการโยธา

| ที่ | โครงการ | วัตถุประสงค์ | เป้าหมาย (ผลผลิตของโครงการ) | งบประมาณ | | | | | ตัวชี้วัด (KPI) | ผลที่คาดว่าจะได้รับ | หน่วยงาน รับผิดชอบหลัก |
|-----|---|--|--|---------------|---------------|---------------|---------------|---------------|---------------------------------------|--|---------------------------|
| | | | | ๒๕๖๖ (บาท) | ๒๕๖๗ (บาท) | ๒๕๖๘ (บาท) | ๒๕๖๙ (บาท) | ๒๕๗๐ (บาท) | | | |
| ๑๑ | โครงการก่อสร้างถนนลูกรังอัดแน่นเลียข้างลำเหมืองแม่ฮ่อง หมู่ที่ ๕ บ้านต้นคำ - ม่วงชุม | เพื่อรักษาแหล่งน้ำให้มีสภาพใช้การได้และป้องกันปัญหาน้ำท่วมขังในฤดูฝน | กว้าง ๓.๐๐ เมตร ยาว ๑,๐๐๐.๐๐ เมตร รายละเอียดตามแบบแปลนของเทศบาลตำบลปายangk | - | ๕๐๐,๐๐๐ | - | - | - | ถนนลูกรังได้รับการดำเนินการตามโครงการ | มีถนนลูกรังประชาชนได้รับความปลอดภัยจากการใช้ถนนสัญจรไปมา | กองช่าง |
| ๑๒ | โครงการงานถนนลูกรัง หมู่ที่ ๖ บ้านจำ ข้างบ้านนายจักรแก้ว นิลสวิต ถึงบ้านนายจรัล พลเมฆ | เพื่อให้มีถนนสำหรับใช้ในการคมนาคม สัญจร สะดวกปลอดภัย | ข้างบ้านนายจักรแก้ว นิลสวิต ถึงบ้านนายจรัล พลเมฆ กว้าง ๔.๐๐ เมตร ยาว ๔๐๐.๐๐ เมตร รายละเอียดตามแบบแปลนของเทศบาลตำบลปายangk | ๑๕๐,๐๐๐ | - | - | - | - | ถนนลูกรังได้รับการดำเนินการตามโครงการ | มีถนนลูกรังประชาชนได้รับความปลอดภัยจากการใช้ถนนสัญจรไปมา | กองช่าง |

รายละเอียดโครงการพัฒนา
แผนพัฒนาท้องถิ่น (พ.ศ. ๒๕๖๖ - ๒๕๗๐)
เทศบาลตำบลปาย่างคอก อำเภอห้างฉัตร จังหวัดลำปาง

ก. ยุทธศาสตร์จังหวัดที่ ๔ สังคม คุณภาพชีวิต ความมั่นคง และทรัพยากรธรรมชาติและสิ่งแวดล้อม

ข. ยุทธศาสตร์การพัฒนาขององค์กรปกครองส่วนท้องถิ่นในเขตจังหวัด ยุทธศาสตร์ที่ ๑ ด้านการพัฒนาโครงสร้างพื้นฐาน

๑. ยุทธศาสตร์การพัฒนาที่ ๑ ด้านการพัฒนาโครงสร้างพื้นฐาน

๑.๑ แผนงานอุตสาหกรรมและการโยธา

| ที่ | โครงการ | วัตถุประสงค์ | เป้าหมาย (ผลผลิตของโครงการ) | งบประมาณ | | | | | ตัวชี้วัด (KPI) | ผลที่คาดว่าจะได้รับ | หน่วยงาน รับผิดชอบหลัก |
|-----|---|---|--|---------------|---------------|---------------|---------------|---------------|---------------------------------------|--|---------------------------|
| | | | | ๒๕๖๖ (บาท) | ๒๕๖๗ (บาท) | ๒๕๖๘ (บาท) | ๒๕๖๙ (บาท) | ๒๕๗๐ (บาท) | | | |
| ๑๓ | โครงการงานถนนลูกรัง หมู่ที่ ๑๐ บ้านช่วง ถมดินลูกรังในหมู่บ้าน | เพื่อให้มีถนนสำหรับใช้ ในการคมนาคม สัญจร สะดวกปลอดภัย | ถมดินลูกรังในหมู่บ้าน หมู่ที่ ๑๐ บ้านช่วง กว้าง ๕.๐๐ เมตร ยาว ๓๐๐.๐๐ เมตร รายละเอียดตามแบบแปลนของเทศบาลตำบลปาย่างคอก | - | ๑๕๐,๐๐๐ | - | - | - | ถนนลูกรังได้รับการดำเนินการตามโครงการ | มีถนนลูกรังประชาชนได้รับความปลอดภัยจากการใช้ถนนสัญจรไปมา | กองช่าง |
| ๑๔ | โครงการงานถนนลูกรัง หมู่ที่ ๑๑ บ้านโอง-ทะล้า สายสะพานหน้าวัด-สะพานทิศใต้ (ม.๑๑- ม.๑๐) | เพื่อให้มีถนนสำหรับใช้ ในการคมนาคม สัญจร สะดวกปลอดภัย | สายสะพานหน้าวัด-สะพานทิศใต้ (ม.๑๑ - ม.๑๐) กว้าง ๔.๐๐ เมตร ยาว ๘๐๐.๐๐ เมตรรายละเอียดตามแบบแปลนของเทศบาลตำบลปาย่างคอก | - | ๑๓๐,๐๐๐ | - | - | - | ถนนลูกรังได้รับการดำเนินการตามโครงการ | มีถนนลูกรังประชาชนได้รับความปลอดภัยจากการใช้ถนนสัญจรไปมา | กองช่าง |

รายละเอียดโครงการพัฒนา
แผนพัฒนาท้องถิ่น (พ.ศ. ๒๕๖๖ - ๒๕๗๐)
เทศบาลตำบลปายangk อำเภอกำแพงแสน จังหวัดลำปาง

ก. ยุทธศาสตร์จังหวัดที่ ๔ สังคม คุณภาพชีวิต ความมั่นคง และทรัพยากรธรรมชาติและสิ่งแวดล้อม

ข. ยุทธศาสตร์การพัฒนาขององค์กรปกครองส่วนท้องถิ่นในเขตจังหวัด ยุทธศาสตร์ที่ ๑ ด้านการพัฒนาโครงสร้างพื้นฐาน

๑. ยุทธศาสตร์การพัฒนาที่ ๑ ด้านการพัฒนาโครงสร้างพื้นฐาน

๑.๑ แผนงานอุตสาหกรรมและการโยธา

| ที่ | โครงการ | วัตถุประสงค์ | เป้าหมาย (ผลผลิตของโครงการ) | งบประมาณ | | | | | ตัวชี้วัด (KPI) | ผลที่คาดว่าจะได้รับ | หน่วยงาน รับผิดชอบหลัก |
|-----|---|--|---|---------------|---------------|---------------|---------------|---------------|---------------------------------------|--|---------------------------|
| | | | | ๒๕๖๖ (บาท) | ๒๕๖๗ (บาท) | ๒๕๖๘ (บาท) | ๒๕๖๙ (บาท) | ๒๕๗๐ (บาท) | | | |
| ๑๕ | โครงการงานถนนลูกรัง หมู่ที่ ๑๑ บ้านโฮ้ง-ทะล้า ถนนลูกรังในหมู่บ้าน | เพื่อให้มีถนนสำหรับใช้ในการคมนาคม สัญจร สะดวกปลอดภัย | ถนนลูกรังในหมู่บ้าน หมู่ที่ ๑๑ บ้านโฮ้ง-ทะล้า กว้าง ๕.๐๐ เมตร ยาว ๓๐๐.๐๐ เมตร รายละเอียดตามแบบแปลนของเทศบาลตำบลปายangk | - | - | ๑๕๐,๐๐๐ | - | - | ถนนลูกรังได้รับการดำเนินการตามโครงการ | มีถนนลูกรังประชาชนได้รับความปลอดภัยจากการใช้ถนนสัญจรไปมา | กองช่าง |
| ๑๖ | โครงการงานถนนลูกรังหมู่ที่ ๑๒ บ้านหม้อ ขยายถนนดินลูกรัง ที่นางนางอำเภอ แก้วน้ำไชย ถึงถนนเชื่อมบ้านสันทราย ต.เวียงตาล | เพื่อให้มีถนนสำหรับใช้ในการคมนาคม สัญจร สะดวกปลอดภัย | ขยายถนนดินลูกรัง ที่นางนางอำเภอ แก้วน้ำไชย ถึงถนนเชื่อมบ้านสันทราย ต.เวียงตาล กว้าง ๕.๐๐ เมตร ยาว ๑,๐๐๐.๐๐ เมตรรายละเอียดตามแบบแปลนของเทศบาลตำบลปายangk | - | ๕๐๐,๐๐๐ | - | - | - | ถนนลูกรังได้รับการดำเนินการตามโครงการ | มีถนนลูกรังประชาชนได้รับความปลอดภัยจากการใช้ถนนสัญจรไปมา | กองช่าง |

รายละเอียดโครงการพัฒนา
แผนพัฒนาท้องถิ่น (พ.ศ. ๒๕๖๖ - ๒๕๗๐)
เทศบาลตำบลปายangk อำเภอกำแพงแสน จังหวัดลพบุรี

ก. ยุทธศาสตร์จังหวัดที่ ๔ สังคม คุณภาพชีวิต ความมั่นคง และทรัพยากรธรรมชาติและสิ่งแวดล้อม

ข. ยุทธศาสตร์การพัฒนาขององค์กรปกครองส่วนท้องถิ่นในเขตจังหวัด ยุทธศาสตร์ที่ ๑ ด้านการพัฒนาโครงสร้างพื้นฐาน

๑. ยุทธศาสตร์การพัฒนาที่ ๑ ด้านการพัฒนาโครงสร้างพื้นฐาน

๑.๑ แผนงานอุตสาหกรรมและการโยธา

| ที่ | โครงการ | วัตถุประสงค์ | เป้าหมาย (ผลผลิตของโครงการ) | งบประมาณ | | | | | ตัวชี้วัด (KPI) | ผลที่คาดว่าจะได้รับ | หน่วยงาน รับผิดชอบหลัก |
|-----|--|--|---|---------------|---------------|---------------|---------------|---------------|---------------------------------------|--|---------------------------|
| | | | | ๒๕๖๖ (บาท) | ๒๕๖๗ (บาท) | ๒๕๖๘ (บาท) | ๒๕๖๙ (บาท) | ๒๕๗๐ (บาท) | | | |
| ๑๗ | โครงการงานก่อสร้างถนนลูกรัง หมู่ที่ ๑๓ บ้านนางแล บริเวณข้างทุ่งนา นายวิเชียร ถึงนายสมชาย สุวรรณศรี | เพื่อให้มีถนนสำหรับใช้ในการคมนาคม สัญจร สะดวกปลอดภัย | กว้าง ๔.๐๐ เมตร ยาว ๘๐๐.๐๐ เมตร รายละเอียดตามแบบแปลนของเทศบาลตำบลปายangk | - | ๕๐๐,๐๐๐ | - | - | - | ถนนลูกรังได้รับการดำเนินการตามโครงการ | มีถนนลูกรังประชาชนได้รับความปลอดภัยจากการใช้ถนนสัญจรไปมา | กองช่าง |
| ๑๘ | โครงการงานถนนลูกรัง หมู่ที่ ๑๓ บ้านนางแล บ้านนายสุพิม์ เตปินตา ถึงกลางทุ่งนา กลางทุ่งนา | เพื่อให้มีถนนสำหรับใช้ในการคมนาคม สัญจร สะดวกปลอดภัย | บ้านนายสุพิม์ เตปินตา ถึงกลางทุ่งนา กลางทุ่งนา กว้าง ๓.๐๐ เมตร ยาว ๑,๐๐๐.๐๐ เมตร รายละเอียดตามแบบแปลนของเทศบาลตำบลปายangk | - | ๓๐๐,๐๐๐ | - | - | - | ถนนลูกรังได้รับการดำเนินการตามโครงการ | มีถนนลูกรังประชาชนได้รับความปลอดภัยจากการใช้ถนนสัญจรไปมา | กองช่าง |

รายละเอียดโครงการพัฒนา
แผนพัฒนาท้องถิ่น (พ.ศ. ๒๕๖๖ - ๒๕๗๐)
เทศบาลตำบลปายangk อำเภอกำแพงชัย จังหวัดลำปาง

ก. ยุทธศาสตร์จังหวัดที่ ๔ สังคม คุณภาพชีวิต ความมั่นคง และทรัพยากรธรรมชาติและสิ่งแวดล้อม

ข. ยุทธศาสตร์การพัฒนาขององค์กรปกครองส่วนท้องถิ่นในเขตจังหวัด ยุทธศาสตร์ที่ ๑ ด้านการพัฒนาโครงสร้างพื้นฐาน

๑. ยุทธศาสตร์การพัฒนาที่ ๑ ด้านการพัฒนาโครงสร้างพื้นฐาน

๑.๑ แผนงานอุตสาหกรรมและการโยธา

| ที่ | โครงการ | วัตถุประสงค์ | เป้าหมาย (ผลผลิตของโครงการ) | งบประมาณ | | | | | ตัวชี้วัด (KPI) | ผลที่คาดว่าจะได้รับ | หน่วยงาน รับผิดชอบหลัก |
|-----|--|--|--|---------------|---------------|---------------|---------------|---------------|---|--|---------------------------|
| | | | | ๒๕๖๖ (บาท) | ๒๕๖๗ (บาท) | ๒๕๖๘ (บาท) | ๒๕๖๙ (บาท) | ๒๕๗๐ (บาท) | | | |
| ๑๙ | โครงการงานถนนลูกรัง หมู่ที่ ๑๓ บ้านนางแล เส้นทางข้างโรงงานสุข อิปทา | เพื่อให้มีถนนสำหรับใช้ในการ คมนาคม สัญจร สะดวก ปลอดภัย | เส้นทางข้างโรงงานสุข อิปทา กว้าง ๓.๐๐ เมตร ยาว ๑๕๐.๐๐ เมตร รายละเอียด ตามแบบแปลนของเทศบาล ตำบลปายangk | - | ๑๐๐,๐๐๐ | - | - | - | ถนนลูกรังได้รับ การดำเนินการ ตามโครงการ | มีถนนลูกรัง ประชาชนได้รับ ความปลอดภัย จากการใช้ถนน สัญจรไปมา | กองช่าง |
| ๒๐ | โครงการงานถนนลูกรัง หมู่ที่ ๑๓ บ้านนางแล บริเวณในหมู่บ้าน | เพื่อให้มีถนนสำหรับใช้ในการ คมนาคม สัญจร สะดวก ปลอดภัย | ถนนลูกรังในหมู่บ้าน หมู่ที่ ๑๓ บ้านนางแล กว้าง ๕.๐๐ เมตร ยาว ๑๐๐.๐๐ เมตร รายละเอียดตามแบบแปลนของ เทศบาลตำบลปายangk | - | - | ๑๐๐,๐๐๐ | - | - | ถนนลูกรังได้รับ การดำเนินการ ตามโครงการ | มีถนนลูกรัง ประชาชนได้รับ ความปลอดภัย จากการใช้ถนน สัญจรไปมา | กองช่าง |

รายละเอียดโครงการพัฒนา
แผนพัฒนาท้องถิ่น (พ.ศ. ๒๕๖๖ - ๒๕๗๐)
เทศบาลตำบลปรางค์กู่ อำเภอห้วยฉัตร จังหวัดลำปาง

ก. ยุทธศาสตร์จังหวัดที่ ๔ สังคม คุณภาพชีวิต ความมั่นคง และทรัพยากรธรรมชาติและสิ่งแวดล้อม

ข. ยุทธศาสตร์การพัฒนาขององค์กรปกครองส่วนท้องถิ่นในเขตจังหวัด ยุทธศาสตร์ที่ ๑ ด้านการพัฒนาโครงสร้างพื้นฐาน

๑. ยุทธศาสตร์การพัฒนาที่ ๑ ด้านการพัฒนาโครงสร้างพื้นฐาน

๑.๑ แผนงานอุตสาหกรรมและการโยธา

| ที่ | โครงการ | วัตถุประสงค์ | เป้าหมาย (ผลผลิตของโครงการ) | งบประมาณ | | | | | ตัวชี้วัด (KPI) | ผลที่คาดว่าจะได้รับ | หน่วยงาน รับผิดชอบหลัก |
|-----|---|--|--|---------------|---------------|---------------|---------------|---------------|---|--|---------------------------|
| | | | | ๒๕๖๖ (บาท) | ๒๕๖๗ (บาท) | ๒๕๖๘ (บาท) | ๒๕๖๙ (บาท) | ๒๕๗๐ (บาท) | | | |
| ๒๑ | โครงการงานถนนลูกรัง หมู่ที่ ๑๓ บ้านนางแล ถมดินไหล่ทางถนนในหมู่บ้าน | เพื่อให้มีถนนสำหรับใช้ในการ คมนาคม สัญจร สะดวก ปลอดภัย | ถมดินไหล่ทางถนนในหมู่บ้าน หมู่ที่ ๑๓ บ้านนางแล กว้าง ๕.๐๐ เมตร ยาว ๓,๐๐๐.๐๐ เมตร รายละเอียดตามแบบ แปลนของเทศบาลตำบลปรางค์ กู่ | - | - | ๑,๕๐๐,๐๐๐ | | | ถนนลูกรังได้รับ การดำเนินการ ตามโครงการ | มีถนนลูกรัง ประชาชนได้รับ ความปลอดภัย จากการใช้ถนน สัญจรไปมา | กองช่าง |

รายละเอียดโครงการพัฒนา
แผนพัฒนาท้องถิ่น (พ.ศ. ๒๕๖๖ - ๒๕๗๐)
เทศบาลตำบลปายangk อำเภอกำแพงแสน จังหวัดลำปาง

ก. ยุทธศาสตร์จังหวัดที่ ๔ สังคม คุณภาพชีวิต ความมั่นคง และทรัพยากรธรรมชาติและสิ่งแวดล้อม

ข. ยุทธศาสตร์การพัฒนาขององค์กรปกครองส่วนท้องถิ่นในเขตจังหวัด ยุทธศาสตร์ที่ ๑ ด้านการพัฒนาโครงสร้างพื้นฐาน

๑. ยุทธศาสตร์การพัฒนาที่ ๑ ด้านการพัฒนาโครงสร้างพื้นฐาน

๑.๑ แผนงานอุตสาหกรรมและการโยธา

| ที่ | โครงการ | วัตถุประสงค์ | เป้าหมาย (ผลผลิตของโครงการ) | งบประมาณ | | | | | ตัวชี้วัด (KPI) | ผลที่คาดว่าจะได้รับ | หน่วยงาน รับผิดชอบหลัก |
|-----|--|--|---|---------------|---------------|---------------|---------------|---------------|-----------------------|---|---------------------------|
| | | | | ๒๕๖๖ (บาท) | ๒๕๖๗ (บาท) | ๒๕๖๘ (บาท) | ๒๕๖๙ (บาท) | ๒๕๗๐ (บาท) | | | |
| ๑ | ประเภทงานซ่อมแซมถนนดินลูกรัง โครงการซ่อมแซมถนนดินลูกรังบดอัดแน่น หมู่ที่ ๒ บ้านทุ่งบ่อแป้น | เพื่อให้มีถนนสำหรับใช้ ในการคมนาคม สัญจร สะดวก ปลอดภัย | สายท่อพริกขี้หนู กว้าง ๓.๐๐ เมตร ยาว ๑๐๐.๐๐ เมตร หนา ๐.๒๐ เมตร รายละเอียดตามแบบแปลนของเทศบาลตำบลปายangk | ๑๐๐,๐๐๐ | - | - | - | - | มีดำเนินการตามโครงการ | ประชาชนได้รับความปลอดภัยจากการใช้ถนนสัญจรไปมา | กองช่าง |
| ๒ | โครงการซ่อมแซมถนนดินลูกรัง หมู่ที่ ๒ บ้านทุ่งบ่อแป้น | เพื่อให้มีถนนสำหรับใช้ ในการคมนาคม สัญจร สะดวก ปลอดภัย | สายบ้านทุ่งบ่อแป้น-บ้านสันหลวง (สายพุทธมณฑล) กว้าง ๔.๐๐ เมตร ยาว ๖๕๐.๐๐ เมตร หรือพื้นที่ไม่น้อยกว่า ๒,๖๐๐.๐๐ ตารางเมตร รายละเอียดตามแบบแปลนของเทศบาลตำบลปายangk | ๓๐๐,๐๐๐ | - | - | - | - | มีดำเนินการตามโครงการ | ประชาชนได้รับความปลอดภัยจากการใช้ถนนสัญจรไปมา | กองช่าง |

รายละเอียดโครงการพัฒนา
แผนพัฒนาท้องถิ่น (พ.ศ. ๒๕๖๖ - ๒๕๗๐)
เทศบาลตำบลปายangk อำเภอกำแพงเพชร จังหวัดกำแพงเพชร

ก. ยุทธศาสตร์จังหวัดที่ ๔ สังคม คุณภาพชีวิต ความมั่นคง และทรัพยากรธรรมชาติและสิ่งแวดล้อม

ข. ยุทธศาสตร์การพัฒนาขององค์กรปกครองส่วนท้องถิ่นในเขตจังหวัด ยุทธศาสตร์ที่ ๑ ด้านการพัฒนาโครงสร้างพื้นฐาน

๑. ยุทธศาสตร์การพัฒนาที่ ๑ ด้านการพัฒนาโครงสร้างพื้นฐาน

๑.๑ แผนงานอุตสาหกรรมและการโยธา

| ที่ | โครงการ | วัตถุประสงค์ | เป้าหมาย (ผลผลิตของโครงการ) | งบประมาณ | | | | | ตัวชี้วัด (KPI) | ผลที่คาดว่าจะได้รับ | หน่วยงาน รับผิดชอบหลัก |
|-----|---|--|--|---------------|---------------|---------------|---------------|---------------|-----------------------|---|---------------------------|
| | | | | ๒๕๖๖ (บาท) | ๒๕๖๗ (บาท) | ๒๕๖๘ (บาท) | ๒๕๖๙ (บาท) | ๒๕๗๐ (บาท) | | | |
| ๓ | โครงการซ่อมแซมถนนลูกรัง ม. ๕ บ้านต้นคำ - ม่วงชุม ถนนเพื่อการเกษตร ขอยนายสง่า ม่วงแก้ว | เพื่อให้มีถนนสำหรับใช้ในการคมนาคม สัญจร สะดวกปลอดภัย | ถนนเพื่อการเกษตร ขอยนายสง่า ม่วงแก้ว กว้าง ๔.๐๐ เมตร ยาว ๕๐๐.๐๐ เมตร รายละเอียดตามแบบแปลนของเทศบาลตำบลปายangk | - | ๑๐๐,๐๐๐ | - | - | - | มีดำเนินการตามโครงการ | ประชาชนได้รับความปลอดภัยจากการใช้ถนนสัญจรไปมา | กองช่าง |
| ๔ | โครงการซ่อมแซมถนนลูกรัง ม. ๕ บ้านต้นคำ - ม่วงชุม ขอยนายทองดี สุนันทา | เพื่อให้มีถนนสำหรับใช้ในการคมนาคม สัญจร สะดวกปลอดภัย | ถนนเพื่อการเกษตร ขอยนายทองดี สุนันทา กว้าง ๔.๐๐ เมตร ยาว ๑,๐๐๐.๐๐ เมตร รายละเอียดตามแบบแปลนของเทศบาลตำบลปายangk | - | ๑๕๐,๐๐๐ | - | - | - | มีดำเนินการตามโครงการ | ประชาชนได้รับความปลอดภัยจากการใช้ถนนสัญจรไปมา | กองช่าง |

รายละเอียดโครงการพัฒนา
แผนพัฒนาท้องถิ่น (พ.ศ. ๒๕๖๖ - ๒๕๗๐)
เทศบาลตำบลปายangk อำเภอกำแพงแสน จังหวัดลพบุรี

ก. ยุทธศาสตร์จังหวัดที่ ๔ สังคม คุณภาพชีวิต ความมั่นคง และทรัพยากรธรรมชาติและสิ่งแวดล้อม

ข. ยุทธศาสตร์การพัฒนาขององค์กรปกครองส่วนท้องถิ่นในเขตจังหวัด ยุทธศาสตร์ที่ ๑ ด้านการพัฒนาโครงสร้างพื้นฐาน

๑. ยุทธศาสตร์การพัฒนาที่ ๑ ด้านการพัฒนาโครงสร้างพื้นฐาน

๑.๑ แผนงานอุตสาหกรรมและการโยธา

| ที่ | โครงการ | วัตถุประสงค์ | เป้าหมาย (ผลผลิตของโครงการ) | งบประมาณ | | | | | ตัวชี้วัด (KPI) | ผลที่คาดว่าจะได้รับ | หน่วยงาน รับผิดชอบหลัก |
|-----|---|---|--|---------------|---------------|---------------|---------------|---------------|---------------------------------------|--|---------------------------|
| | | | | ๒๕๖๖ (บาท) | ๒๕๖๗ (บาท) | ๒๕๖๘ (บาท) | ๒๕๖๙ (บาท) | ๒๕๗๐ (บาท) | | | |
| ๕ | โครงการซ่อมแซมถนนลูกรัง ม. ๕ บ้านต้นคำ - ม่วงชุม ถนนเพื่อการเกษตร | เพื่อให้มีถนนสำหรับใช้ในการคมนาคม สัญจร สะดวกปลอดภัย | ถนนเพื่อการเกษตร ถนนเชื่อมหมู่บ้านทุ่งนา กว้าง ๓.๐๐ เมตร ยาว ๑,๐๐๐.๐๐ เมตร รายละเอียดตามแบบแปลนของเทศบาลตำบลปายangk | - | - | ๕๐๐,๐๐๐ | - | - | ถนนลูกรังได้รับการดำเนินการตามโครงการ | มีถนนลูกรังประชาชนได้รับความปลอดภัยจากการใช้ถนนสัญจรไปมา | กองช่าง |
| ๖ | โครงการซ่อมแซมถนนดินลูกรังบดอัดแน่นถนนสายเชื่อมระหว่างหมู่ที่ ๘ บ้านปงเหนือ เชื่อมหมู่ที่ ๗ บ้านปงใต้ | เพื่อให้มีถนนสำหรับใช้ในการคมนาคม สัญจร สะดวก ปลอดภัย | สายเชื่อมระหว่างหมู่ที่ ๘ บ้านปงเหนือ เชื่อม หมู่ที่ ๗ บ้านปงใต้ กว้าง ๓.๐๐ เมตร ยาว ๗๕๐.๐๐ เมตร หน้า ๐.๒๐ เมตร รายละเอียดตามแบบแปลนของเทศบาลตำบลปายangk | ๑๐๐,๐๐๐ | - | - | - | - | มีดำเนินการตามโครงการ | ประชาชนได้รับความปลอดภัยจากการใช้ถนนสัญจรไปมา | กองช่าง |

รายละเอียดโครงการพัฒนา
แผนพัฒนาท้องถิ่น (พ.ศ. ๒๕๖๖ - ๒๕๗๐)
เทศบาลตำบลปายangk อำเภอกำแพงแสน จังหวัดลพบุรี

ก. ยุทธศาสตร์จังหวัดที่ ๔ สังคม คุณภาพชีวิต ความมั่นคง และทรัพยากรธรรมชาติและสิ่งแวดล้อม

ข. ยุทธศาสตร์การพัฒนาขององค์กรปกครองส่วนท้องถิ่นในเขตจังหวัด ยุทธศาสตร์ที่ ๑ ด้านการพัฒนาโครงสร้างพื้นฐาน

๑. ยุทธศาสตร์การพัฒนาที่ ๑ ด้านการพัฒนาโครงสร้างพื้นฐาน

๑.๑ แผนงานอุตสาหกรรมและการโยธา

| ที่ | โครงการ | วัตถุประสงค์ | เป้าหมาย (ผลผลิตของโครงการ) | งบประมาณ | | | | | ตัวชี้วัด (KPI) | ผลที่คาดว่าจะได้รับ | หน่วยงาน รับผิดชอบหลัก |
|-----|---|--|--|---------------|---------------|---------------|---------------|---------------|---|----------------------------|---------------------------|
| | | | | ๒๕๖๖ (บาท) | ๒๕๖๗ (บาท) | ๒๕๖๘ (บาท) | ๒๕๖๙ (บาท) | ๒๕๗๐ (บาท) | | | |
| ๑ | ประเภทก่อสร้างลานคอนกรีต โครงการก่อสร้างลานคอนกรีตเสริมเหล็ก อเนกประสงค์ บริเวณประปาหมู่บ้าน หมู่ที่ ๑ บ้านสันหนองบง | เพื่อให้ประชาชนมีลาน อเนกประสงค์ไว้ใช้ในกิจกรรม | ขนาดกว้าง ๒๐.๐๐ เมตร ยาว ๒๐.๐๐ เมตร รายละเอียดตามแบบ แปลนของเทศบาลตำบลปายangk | ๒๔๐,๐๐๐ | - | - | - | - | ประชาชนร้อยละ ๗๐ ได้ใช้ลาน กีฬาในการออกกำลังกาย | ประชาชนมี สุขภาพแข็งแรง | กองช่าง |
| ๒ | โครงการก่อสร้างลานออกกำลังกายบริเวณสนาม โรงเรียนเก่า หมู่ที่ ๒ บ้านทุ่งบ่อแป้น | เพื่อให้ประชาชนมี สถานที่ ออกกำลังกาย | ก่อสร้างลานออกกำลังกาย บริเวณสนามโรงเรียนเก่าบ้าน ทุ่งบ่อแป้น รายละเอียดตาม แบบแปลนของเทศบาลตำบล ปายangk | - | - | - | ๒๐๐,๐๐๐ | - | ประชาชนได้รับ ประโยชน์ | ประชาชนมี สุขภาพแข็งแรง | กองช่าง |

รายละเอียดโครงการพัฒนา
แผนพัฒนาท้องถิ่น (พ.ศ. ๒๕๖๖ - ๒๕๗๐)
เทศบาลตำบลปายangk อำเภอกำแพงแสน จังหวัดลพบุรี

ก. ยุทธศาสตร์จังหวัดที่ ๔ สังคม คุณภาพชีวิต ความมั่นคง และทรัพยากรธรรมชาติและสิ่งแวดล้อม

ข. ยุทธศาสตร์การพัฒนาขององค์กรปกครองส่วนท้องถิ่นในเขตจังหวัด ยุทธศาสตร์ที่ ๑ ด้านการพัฒนาโครงสร้างพื้นฐาน

๑. ยุทธศาสตร์การพัฒนาที่ ๑ ด้านการพัฒนาโครงสร้างพื้นฐาน

๑.๑ แผนงานอุตสาหกรรมและการโยธา

| ที่ | โครงการ | วัตถุประสงค์ | เป้าหมาย (ผลผลิตของโครงการ) | งบประมาณ | | | | | ตัวชี้วัด (KPI) | ผลที่คาดว่าจะได้รับ | หน่วยงาน รับผิดชอบหลัก |
|-----|--|--------------------------------------|---|---------------|---------------|---------------|---------------|---------------|-----------------------|------------------------|---------------------------|
| | | | | ๒๕๖๖ (บาท) | ๒๕๖๗ (บาท) | ๒๕๖๘ (บาท) | ๒๕๖๙ (บาท) | ๒๕๗๐ (บาท) | | | |
| ๓ | โครงการก่อสร้างลานออกกำลังกายบริเวณสนามโรงเรียนเก่าหมู่ที่ ๕ บ้านต้นคำ - ม่วงชุม | เพื่อให้ประชาชนมี สถานที่ออกกำลังกาย | ก่อสร้างลานออกกำลังกายบริเวณสนามโรงเรียนเก่าพร้อมปรับปรุงห้องน้ำ บ้านต้นคำ - ม่วงชุม ขนาดพื้นที่ ๑๘๐ ตารางเมตร รายละเอียดตามแบบแปลนของเทศบาลตำบลปายangk | - | - | - | ๑๐๐,๐๐๐ | - | ประชาชนได้รับประโยชน์ | ประชาชนมีสุขภาพแข็งแรง | กองช่าง |
| ๔ | โครงการก่อสร้างลานออกกำลังกายบริเวณสนามโรงเรียนบ้านจำ หมู่ที่ ๖ | เพื่อให้ประชาชนมี สถานที่ออกกำลังกาย | ก่อสร้างลานออกกำลังกายโรงเรียน บ้านจำ กว้าง ๒๐.๐๐ เมตร ยาว ๒๐.๐๐ เมตร รายละเอียดตามแบบแปลนของเทศบาลตำบลปายangk | - | - | - | ๒๐๐,๐๐๐ | - | ประชาชนได้รับประโยชน์ | ประชาชนมีสุขภาพแข็งแรง | กองช่าง |

รายละเอียดโครงการพัฒนา
แผนพัฒนาท้องถิ่น (พ.ศ. ๒๕๖๖ - ๒๕๗๐)
เทศบาลตำบลปายangk อำเภอกำแพงแสน จังหวัดลพบุรี

ก. ยุทธศาสตร์จังหวัดที่ ๔ สังคม คุณภาพชีวิต ความมั่นคง และทรัพยากรธรรมชาติและสิ่งแวดล้อม

ข. ยุทธศาสตร์การพัฒนาขององค์กรปกครองส่วนท้องถิ่นในเขตจังหวัด ยุทธศาสตร์ที่ ๑ ด้านการพัฒนาโครงสร้างพื้นฐาน

๑. ยุทธศาสตร์การพัฒนาที่ ๑ ด้านการพัฒนาโครงสร้างพื้นฐาน

๑.๑ แผนงานอุตสาหกรรมและการโยธา

| ที่ | โครงการ | วัตถุประสงค์ | เป้าหมาย (ผลผลิตของโครงการ) | งบประมาณ | | | | | ตัวชี้วัด (KPI) | ผลที่คาดว่าจะได้รับ | หน่วยงาน รับผิดชอบหลัก |
|-----|--|--------------------------------------|---|---------------|---------------|---------------|---------------|---------------|---|--|---------------------------|
| | | | | ๒๕๖๖ (บาท) | ๒๕๖๗ (บาท) | ๒๕๖๘ (บาท) | ๒๕๖๙ (บาท) | ๒๕๗๐ (บาท) | | | |
| ๕ | โครงการก่อสร้างลานคอนกรีตเสริมเหล็ก อเนกประสงค์ บริเวณภายในโรงเรียนบ้านปงใต้ หมู่ที่ ๗ บ้านปงใต้ | เพื่อให้ประชาชนมี สถานที่ออกกำลังกาย | ขนาดกว้าง ๔๕.๐๐ x ๓๘.๐๐ เมตร หน้า ๐.๑๐ เมตร หรือ พื้นที่ไม่น้อยกว่า ๑,๗๑๐.๐๐. ตารางเมตร รายละเอียดตาม แบบแปลนของเทศบาลตำบล ปายangk | ๕๐๐,๐๐๐ | - | - | - | - | ประชาชนร้อยละ ๗๐ ได้ใช้ลาน กีฬาในการออก กำลังกาย | ประชาชนมี สุขภาพแข็งแรง | กองช่าง |
| ๖ | โครงการก่อสร้างลานคอนกรีต หมู่ที่ ๔ บ้านปง ยangk บริเวณแยกศาลปู่เจ้าบ้านดอนแก้ว | เพื่อให้ประชาชนได้ใช้ประโยชน์ | บริเวณแยกศาลปู่เจ้าบ้านดอน แก้ว ลานคอนกรีตกว้าง ๓.๐๐ เมตร ยาว ๔๕.๐๐ เมตร หน้า ๐.๑๐ เมตร พื้นที่ไม่น้อยกว่า ๑๓๕.๐๐ ตารางเมตร รายละเอียดตามแบบแปลนของ เทศบาลตำบลปายangk | - | - | ๑๐๐,๐๐๐ | - | - | ประชาที่มีลาน คอนกรีต ใช้ ประโยชน์ | มีสถานที่สำหรับ ใช้ในกิจกรรม ของหมู่บ้าน | กองช่าง |

รายละเอียดโครงการพัฒนา
แผนพัฒนาท้องถิ่น (พ.ศ. ๒๕๖๖ - ๒๕๗๐)
เทศบาลตำบลปายangkong อำเภอห้างฉัตร จังหวัดลำปาง

ก. ยุทธศาสตร์จังหวัดที่ ๔ สังคม คุณภาพชีวิต ความมั่นคง และทรัพยากรธรรมชาติและสิ่งแวดล้อม

ข. ยุทธศาสตร์การพัฒนาขององค์กรปกครองส่วนท้องถิ่นในเขตจังหวัด ยุทธศาสตร์ที่ ๑ ด้านการพัฒนาโครงสร้างพื้นฐาน

๑. ยุทธศาสตร์การพัฒนาที่ ๑ ด้านการพัฒนาโครงสร้างพื้นฐาน

๑.๑ แผนงานอุตสาหกรรมและการโยธา

| ที่ | โครงการ | วัตถุประสงค์ | เป้าหมาย (ผลผลิตของโครงการ) | งบประมาณ | | | | | ตัวชี้วัด (KPI) | ผลที่คาดว่าจะได้รับ | หน่วยงาน รับผิดชอบหลัก |
|-----|--|--------------------------------------|---|---------------|---------------|---------------|---------------|---------------|-----------------------|------------------------|---------------------------|
| | | | | ๒๕๖๖ (บาท) | ๒๕๖๗ (บาท) | ๒๕๖๘ (บาท) | ๒๕๖๙ (บาท) | ๒๕๗๐ (บาท) | | | |
| ๗ | โครงการก่อสร้างลานออกกำลังกายพร้อมปรับปรุงพื้นที่ บริเวณที่สาธารณประโยชน์หมู่บ้าน หมู่ที่ ๑๐ | เพื่อให้ประชาชนมี สถานที่ออกกำลังกาย | ลานออกกำลังกาย พร้อมปรับปรุงพื้นที่ บริเวณที่สาธารณประโยชน์หมู่บ้าน กว้าง ๒๐.๐๐ เมตร ยาว ๓๐.๐๐ เมตร รายละเอียดตามแบบแปลนของเทศบาลตำบลปายangkong | - | - | - | ๒๕๐,๐๐๐ | - | ประชาชนได้รับประโยชน์ | ประชาชนมีสุขภาพแข็งแรง | กองช่าง |

รายละเอียดโครงการพัฒนา
แผนพัฒนาท้องถิ่น (พ.ศ. ๒๕๖๖ - ๒๕๗๐)
เทศบาลตำบลปายangk อำเภอกำแพงแสน จังหวัดลพบุรี

ก. ยุทธศาสตร์จังหวัดที่ ๔ สังคม คุณภาพชีวิต ความมั่นคง และทรัพยากรธรรมชาติและสิ่งแวดล้อม

ข. ยุทธศาสตร์การพัฒนาขององค์กรปกครองส่วนท้องถิ่นในเขตจังหวัด ยุทธศาสตร์ที่ ๑ ด้านการพัฒนาโครงสร้างพื้นฐาน

๑. ยุทธศาสตร์การพัฒนาที่ ๑ ด้านการพัฒนาโครงสร้างพื้นฐาน

๑.๑ แผนงานอุตสาหกรรมและการโยธา

| ที่ | โครงการ | วัตถุประสงค์ | เป้าหมาย (ผลผลิตของโครงการ) | งบประมาณ | | | | | ตัวชี้วัด (KPI) | ผลที่คาดว่าจะได้รับ | หน่วยงาน รับผิดชอบหลัก |
|-----|---|--|---|---------------|---------------|---------------|---------------|---------------|--|--|---------------------------|
| | | | | ๒๕๖๖ (บาท) | ๒๕๖๗ (บาท) | ๒๕๖๘ (บาท) | ๒๕๖๙ (บาท) | ๒๕๗๐ (บาท) | | | |
| ๑ | ก่อสร้างอาคารเอนกประสงค์ โครงการก่อสร้างอาคารสาธารณะประโยชน์หมู่ที่ ๔ บ้านสันบุญเรือง บริเวณที่ดินหลังวัดสันบุญเรือง | เพื่อให้มีอาคารให้บริการประชาชน | ขนาดกว้าง ๘.๐๐ เมตร ยาว ๑๒.๐๐ เมตร สูง ๕.๐๐ เมตร รายละเอียดตามแบบแปลนของเทศบาลตำบลปายangk | ๕๐๐,๐๐๐ | - | - | - | - | ประชาชนร้อยละ ๗๐ ได้ใช้อาคารเอนกประสงค์ ร่วมกันทำกิจกรรม | มีศาลาเอนกประสงค์ สำหรับใช้ในหมู่บ้าน | กองช่าง |
| ๒ | โครงการปรับปรุงซ่อมแซมศูนย์สาธารณสุขมูลฐานชุมชน หมู่ที่ ๙ บ้านปายangk | เพื่อส่งเสริมให้ประชาชนมีส่วนร่วมในการดูแลรักษาสาธารณสุขสถานของหมู่บ้าน ตลอดจนใช้ประโยชน์ในกิจการของหมู่บ้าน | ขนาดกว้าง ๓.๐๐ เมตร ยาว ๖.๐๐ เมตร สูง ๓.๐๐ เมตร รายละเอียดตามแบบแปลนของเทศบาลตำบลปายangk | ๑๐๐,๐๐๐ | - | - | - | - | ประชาชนร้อยละ ๗๐ ได้ใช้อาคารเอนกประสงค์ ร่วมกันทำกิจกรรม | มีอาคารเอนกประสงค์ สำหรับใช้ในหมู่บ้าน | กองช่าง |

รายละเอียดโครงการพัฒนา
แผนพัฒนาท้องถิ่น (พ.ศ. ๒๕๖๖ - ๒๕๗๐)
เทศบาลตำบลปายangk อำเภอกำแพงชัย จังหวัดลำปาง

ก. ยุทธศาสตร์จังหวัดที่ ๔ สังคม คุณภาพชีวิต ความมั่นคง และทรัพยากรธรรมชาติและสิ่งแวดล้อม

ข. ยุทธศาสตร์การพัฒนาขององค์กรปกครองส่วนท้องถิ่นในเขตจังหวัด ยุทธศาสตร์ที่ ๑ ด้านการพัฒนาโครงสร้างพื้นฐาน

๑. ยุทธศาสตร์การพัฒนาที่ ๑ ด้านการพัฒนาโครงสร้างพื้นฐาน

๑.๑ แผนงานอุตสาหกรรมและการโยธา

| ที่ | โครงการ | วัตถุประสงค์ | เป้าหมาย (ผลผลิตของโครงการ) | งบประมาณ | | | | | ตัวชี้วัด (KPI) | ผลที่คาดว่าจะได้รับ | หน่วยงาน รับผิดชอบหลัก |
|-----|---|---|---|---------------|---------------|---------------|---------------|---------------|---|---------------------------------------|---------------------------|
| | | | | ๒๕๖๖ (บาท) | ๒๕๖๗ (บาท) | ๒๕๖๘ (บาท) | ๒๕๖๙ (บาท) | ๒๕๗๐ (บาท) | | | |
| ๓ | โครงการก่อสร้างอาคารเอนกประสงค์คอนกรีตเสริมเหล็ก ๒ ชั้น หมู่ที่ ๙ บ้านปายangk | เพื่อส่งเสริมให้ประชาชนมีส่วนร่วมในการดูแลรักษาสาธารณสถานของหมู่บ้าน ตลอดจนใช้ประโยชน์ในกิจการของหมู่บ้าน | ก่อสร้างอาคารเก็บของ (ถ้วยงาน อุปกรณ์ต่างๆ) ข้างศาลาปูเจ้าบ้านคอน สร้าง ๒ ชั้น โครงเหล็ก รายละเอียดตามแบบแปลนของเทศบาลตำบลปายangk | ๕๐๐,๐๐๐ | - | - | - | - | ประชาชนร้อยละ ๗๐ ได้ใช้อาคารเอนกประสงค์ร่วมกันทำกิจกรรมหมู่บ้าน | มีอาคารเอนกประสงค์สำหรับใช้ในหมู่บ้าน | กองช่าง |
| ๔ | โครงการปรับปรุงศาลาอเนกประสงค์ หมู่ที่ ๙ บ้านปายangk | เพื่อส่งเสริมให้ประชาชนมีส่วนร่วมในการดูแลรักษาสาธารณสถานของหมู่บ้าน ตลอดจนใช้ประโยชน์ในกิจการของหมู่บ้าน | ปรับปรุงซ่อมแซมศาลาอเนกประสงค์ข้างวัดปายangk ทางทิศเหนือ จำนวน ๑ หลัง รายละเอียดตามแบบแปลนของเทศบาลตำบลปายangk | - | - | - | - | ๒๕๐,๐๐๐ | ประชาชนมีศาลาอเนกประสงค์ที่มีสภาพที่ดีขึ้น | มีศาลาอเนกประสงค์สำหรับใช้ในหมู่บ้าน | กองช่าง |

รายละเอียดโครงการพัฒนา
แผนพัฒนาท้องถิ่น (พ.ศ. ๒๕๖๖ - ๒๕๗๐)
เทศบาลตำบลปายangk อำเภอกำแพงเพชร จังหวัดกำแพงเพชร

ก. ยุทธศาสตร์จังหวัดที่ ๔ สังคม คุณภาพชีวิต ความมั่นคง และทรัพยากรธรรมชาติและสิ่งแวดล้อม

ข. ยุทธศาสตร์การพัฒนาขององค์กรปกครองส่วนท้องถิ่นในเขตจังหวัด ยุทธศาสตร์ที่ ๑ ด้านการพัฒนาโครงสร้างพื้นฐาน

๑. ยุทธศาสตร์การพัฒนาที่ ๑ ด้านการพัฒนาโครงสร้างพื้นฐาน

๑.๑ แผนงานอุตสาหกรรมและการโยธา

| ที่ | โครงการ | วัตถุประสงค์ | เป้าหมาย (ผลผลิตของโครงการ) | งบประมาณ | | | | | ตัวชี้วัด (KPI) | ผลที่คาดว่าจะได้รับ | หน่วยงาน รับผิดชอบหลัก |
|-----|--|---|--|---------------|---------------|---------------|---------------|---------------|---|--------------------------------------|---------------------------|
| | | | | ๒๕๖๖ (บาท) | ๒๕๖๗ (บาท) | ๒๕๖๘ (บาท) | ๒๕๖๙ (บาท) | ๒๕๗๐ (บาท) | | | |
| ๕ | โครงการก่อสร้างศาลาเอนกประสงค์ประจำหมู่บ้าน พร้อมห้องน้ำห้องส้วม หมู่ที่ ๑๐ บ้านช่วง | เพื่อส่งเสริมให้ประชาชนมีส่วนร่วมในการดูแลรักษาสาธารณสถานของหมู่บ้าน ตลอดจนใช้ประโยชน์ในกิจการของหมู่บ้าน | บริเวณพื้นที่สาธารณะประโยชน์ประจำหมู่บ้าน ขนาดศาลา กว้าง ๑๐.๐๐ เมตร ยาว ๒๐.๐๐ เมตร ขนาดห้องน้ำกว้าง ๔.๐๐ เมตร ยาว ๘.๐๐ เมตร รายละเอียดตามแบบแปลนของเทศบาลตำบลปายangk | ๓๐๐,๐๐๐ | - | - | - | - | ประชาชนร้อยละ ๗๐ ได้ใช้อาคารเอนกประสงค์ร่วมกันทำกิจกรรม | มีศาลาเอนกประสงค์สำหรับใช้ในหมู่บ้าน | กองช่าง |
| ๖ | ปรับปรุงทาสีภายนอกสำนักงานพร้อมซ่อมแซมฝ้าเพดาน ชายคา สำนักงานเทศบาลตำบลปายangk | เพื่อให้มีอาคารใช้บริการประชาชน | ปรับปรุงทาสีภายนอกสำนักงานพร้อมซ่อมแซมฝ้าเพดาน ชายคา สำนักงานเทศบาลตำบลปายangk รายละเอียดตามแบบแปลนของเทศบาลตำบลปายangk | ๕๐๐,๐๐๐ | - | - | - | - | ประชาชนร้อยละ ๗๐ ได้ใช้อาคารสำนักงานทำกิจกรรมร่วมกัน | มีศาลาเอนกประสงค์สำหรับใช้ในหมู่บ้าน | กองช่าง |

รายละเอียดโครงการพัฒนา
แผนพัฒนาท้องถิ่น (พ.ศ. ๒๕๖๖ - ๒๕๗๐)
เทศบาลตำบลปายangk อำเภอกำแพงแสน จังหวัดลพบุรี

ก. ยุทธศาสตร์จังหวัดที่ ๔ สังคม คุณภาพชีวิต ความมั่นคง และทรัพยากรธรรมชาติและสิ่งแวดล้อม

ข. ยุทธศาสตร์การพัฒนาขององค์กรปกครองส่วนท้องถิ่นในเขตจังหวัด ยุทธศาสตร์ที่ ๑ ด้านการพัฒนาโครงสร้างพื้นฐาน

๑. ยุทธศาสตร์การพัฒนาที่ ๑ ด้านการพัฒนาโครงสร้างพื้นฐาน

๑.๑ แผนงานอุตสาหกรรมและการโยธา

| ที่ | โครงการ | วัตถุประสงค์ | เป้าหมาย (ผลผลิตของโครงการ) | งบประมาณ | | | | | ตัวชี้วัด (KPI) | ผลที่คาดว่าจะได้รับ | หน่วยงาน รับผิดชอบหลัก |
|-----|---|---------------------------------|---|---------------|---------------|---------------|---------------|---------------|---|--------------------------------------|---------------------------|
| | | | | ๒๕๖๖ (บาท) | ๒๕๖๗ (บาท) | ๒๕๖๘ (บาท) | ๒๕๖๙ (บาท) | ๒๕๗๐ (บาท) | | | |
| ๗ | โครงการปรับปรุงต่อเติมอาคารเอนกประสงค์เทศบาลตำบลปายangk | เพื่อให้มีอาคารให้บริการประชาชน | ขนาดกว้าง ๖.๐๐ เมตร ยาว ๒๐.๐๐เมตร สูง ๒.๐๐ เมตรรายละเอียดตามแบบแปลนของเทศบาลตำบลปายangk | ๔๕๐,๐๐๐ | - | - | - | - | ประชาชนร้อยละ ๗๐ ได้ใช้อาคารเอนกประสงค์ทำกิจกรรมร่วมกัน | มีศาลาอเนกประสงค์สำหรับใช้ในหมู่บ้าน | กองช่าง |
| ๘ | ก่อสร้างอาคารกองช่าง | เพื่อให้มีอาคารให้บริการประชาชน | ก่อสร้างอาคารกองช่างรายละเอียดตามแบบแปลนของเทศบาลตำบลปายangk | ๕๐๐,๐๐๐ | - | - | - | - | ประชาชนร้อยละ ๗๐ ได้ใช้อาคารกองช่างในการติดต่อราชการ | มีอาคารใช้บริการประชาชน | กองช่าง |

รายละเอียดโครงการพัฒนา
แผนพัฒนาท้องถิ่น (พ.ศ. ๒๕๖๖ - ๒๕๗๐)
เทศบาลตำบลปายangk อำเภอกำแพงแสน จังหวัดลำปาง

ก. ยุทธศาสตร์จังหวัดที่ ๔ สังคม คุณภาพชีวิต ความมั่นคง และทรัพยากรธรรมชาติและสิ่งแวดล้อม

ข. ยุทธศาสตร์การพัฒนาขององค์กรปกครองส่วนท้องถิ่นในเขตจังหวัด ยุทธศาสตร์ที่ ๑ ด้านการพัฒนาโครงสร้างพื้นฐาน

๑. ยุทธศาสตร์การพัฒนาที่ ๑ ด้านการพัฒนาโครงสร้างพื้นฐาน

๑.๑ แผนงานอุตสาหกรรมและการโยธา

| ที่ | โครงการ | วัตถุประสงค์ | เป้าหมาย (ผลผลิตของโครงการ) | งบประมาณ | | | | | ตัวชี้วัด (KPI) | ผลที่คาดว่าจะได้รับ | หน่วยงาน รับผิดชอบหลัก |
|-----|--|--|---|---------------|---------------|---------------|---------------|---------------|---|---|---------------------------|
| | | | | ๒๕๖๖ (บาท) | ๒๕๖๗ (บาท) | ๒๕๖๘ (บาท) | ๒๕๖๙ (บาท) | ๒๕๗๐ (บาท) | | | |
| ๔ | โครงการก่อสร้างอาคารอนุบาลเด็ก ศูนย์พัฒนาเด็กเล็กเทศบาลตำบลปายangk | เพื่อให้มีศาลาอนุบาลเด็ก สำหรับใช้ในศูนย์พัฒนาเด็กเล็ก เทศบาลตำบลปายangk | ขนาดกว้าง ๖.๐๐ เมตร ยาว ๑๘.๐๐ เมตร สูง ๒.๐๐ เมตร รายละเอียดตามแบบแปลน ของเทศบาลตำบลปายangk | ๖๐๐,๐๐๐ | - | - | - | - | ประชาชนร้อยละ ๗๐ ได้ใช้อาคาร อนุบาลเด็กทำ กิจกรรมร่วมกัน | สำหรับใช้ใน กิจกรรมของศูนย์ พัฒนาเด็กเล็ก | กองช่าง |

รายละเอียดโครงการพัฒนา
แผนพัฒนาท้องถิ่น (พ.ศ. ๒๕๖๖ - ๒๕๗๐)
เทศบาลตำบลปายangk อำเภอหังฉัตร จังหวัดลำปาง

ก. ยุทธศาสตร์จังหวัดที่ ๔ สังคม คุณภาพชีวิต ความมั่นคง และทรัพยากรธรรมชาติและสิ่งแวดล้อม

ข. ยุทธศาสตร์การพัฒนาขององค์กรปกครองส่วนท้องถิ่นในเขตจังหวัด ยุทธศาสตร์ที่ ๑ ด้านการพัฒนาโครงสร้างพื้นฐาน

๑. ยุทธศาสตร์การพัฒนาที่ ๑ ด้านการพัฒนาโครงสร้างพื้นฐาน

๑.๑ แผนงานอุตสาหกรรมและการโยธา

| ที่ | โครงการ | วัตถุประสงค์ | เป้าหมาย (ผลผลิตของโครงการ) | งบประมาณ | | | | | ตัวชี้วัด (KPI) | ผลที่คาดว่าจะได้รับ | หน่วยงาน รับผิดชอบหลัก |
|-----|--|---|--|---------------|---------------|---------------|---------------|---------------|------------------------------|--|---------------------------|
| | | | | ๒๕๖๖ (บาท) | ๒๕๖๗ (บาท) | ๒๕๖๘ (บาท) | ๒๕๖๙ (บาท) | ๒๕๗๐ (บาท) | | | |
| ๑ | ก่อสร้างเวทีห้องประชุม โครงการงานก่อสร้างเวทีห้องประชุม ศูนย์พัฒนา เด็กเล็กเทศบาลตำบลปายangk | เพื่อมีเวทีสำหรับใช้ในศูนย์ พัฒนาเด็กเล็กตำบลปายangk | ขนาดกว้าง ๓.๐๐ เมตร ยาว ๖.๐๐ เมตร สูง ๐.๔๐ เมตร รายละเอียดตามแบบแปลนของ เทศบาลตำบลปายangk | ๕๐,๕๐๐ | - | - | - | - | มีการดำเนินการ ตามโครงการ | สำหรับใช้ใน กิจกรรมของศูนย์ พัฒนาเด็กเล็กฯ | กองช่าง |

รายละเอียดโครงการพัฒนา
แผนพัฒนาท้องถิ่น (พ.ศ. ๒๕๖๖ - ๒๕๗๐)
เทศบาลตำบลปายangk อำเภอกำแพงแสน จังหวัดลำปาง

ก. ยุทธศาสตร์จังหวัดที่ ๔ สังคม คุณภาพชีวิต ความมั่นคง และทรัพยากรธรรมชาติและสิ่งแวดล้อม

ข. ยุทธศาสตร์การพัฒนาขององค์กรปกครองส่วนท้องถิ่นในเขตจังหวัด ยุทธศาสตร์ที่ ๑ ด้านการพัฒนาโครงสร้างพื้นฐาน

๑. ยุทธศาสตร์การพัฒนาที่ ๑ ด้านการพัฒนาโครงสร้างพื้นฐาน

๑.๑ แผนงานอุตสาหกรรมและการโยธา

| ที่ | โครงการ | วัตถุประสงค์ | เป้าหมาย (ผลผลิตของโครงการ) | งบประมาณ | | | | | ตัวชี้วัด (KPI) | ผลที่คาดว่าจะได้รับ | หน่วยงาน รับผิดชอบหลัก |
|-----|---|---|--|---------------|---------------|---------------|---------------|---------------|--|--|---------------------------|
| | | | | ๒๕๖๖ (บาท) | ๒๕๖๗ (บาท) | ๒๕๖๘ (บาท) | ๒๕๖๙ (บาท) | ๒๕๗๐ (บาท) | | | |
| ๑ | ประเภทปรับปรุงหอกระจายข่าว โครงการปรับปรุงหอกระจายข่าว หมู่ที่ ๒ บ้านทุ่งบ่อแป้น | เพื่อให้ประชาชนมีหอกระจาย ข่าวในหมู่บ้าน | ปรับปรุงหอกระจายข่าว หมู่บ้าน หมู่ที่ ๓ บ้านสันหลวง รายละเอียดตามแบบแปลน ของเทศบาลตำบลปายangk | - | ๑๕๐,๐๐๐ | - | - | - | ประชาชนได้รับ ฟังข้อมูลข่าวสาร ได้อย่างชัดเจน ทั่วถึง | มีหอกระจายข่าว ในหมู่บ้านมี เครื่องขยายเสียง ที่มีคุณภาพที่ดี | กองช่าง |
| ๒ | โครงการปรับปรุงหอกระจายข่าว หมู่ที่ ๓ บ้านสันหลวง | เพื่อให้ประชาชนมีหอกระจาย ข่าวในหมู่บ้าน | ปรับปรุงหอกระจายข่าว หมู่บ้าน หมู่ที่ ๓ บ้านสันหลวง รายละเอียดตามแบบแปลน ของเทศบาลตำบลปายangk | ๑๕๐,๐๐๐ | - | - | - | - | ประชาชนได้รับ ฟังข้อมูลข่าวสาร ได้อย่างชัดเจน ทั่วถึง | มีหอกระจายข่าว ในหมู่บ้านมี เครื่องขยายเสียง ที่มีคุณภาพที่ดี | กองช่าง |
| ๓ | โครงการปรับปรุงหอกระจายข่าว หมู่ที่ ๕ บ้านต้นคำ - ม่วงชุม | เพื่อให้ประชาชนมีหอกระจาย ข่าวในหมู่บ้าน | ปรับปรุงหอกระจายข่าว หมู่บ้าน หมู่ที่ ๕ บ้านต้นคำ - ม่วงชุม รายละเอียดตามแบบ แปลนของเทศบาลตำบลปายangk | - | ๑๕๐,๐๐๐ | - | - | - | ประชาชนได้รับ ฟังข้อมูลข่าวสาร ได้อย่างชัดเจน ทั่วถึง | มีหอกระจายข่าว ในหมู่บ้านมี เครื่องขยายเสียง ที่มีคุณภาพที่ดี | กองช่าง |

รายละเอียดโครงการพัฒนา
แผนพัฒนาท้องถิ่น (พ.ศ. ๒๕๖๖ - ๒๕๗๐)
เทศบาลตำบลปายangk อำเภอกำแพงแสน จังหวัดลพบุรี

ก. ยุทธศาสตร์จังหวัดที่ ๔ สังคม คุณภาพชีวิต ความมั่นคง และทรัพยากรธรรมชาติและสิ่งแวดล้อม

ข. ยุทธศาสตร์การพัฒนาขององค์กรปกครองส่วนท้องถิ่นในเขตจังหวัด ยุทธศาสตร์ที่ ๑ ด้านการพัฒนาโครงสร้างพื้นฐาน

๑. ยุทธศาสตร์การพัฒนาที่ ๑ ด้านการพัฒนาโครงสร้างพื้นฐาน

๑.๑ แผนงานอุตสาหกรรมและการโยธา

| ที่ | โครงการ | วัตถุประสงค์ | เป้าหมาย (ผลผลิตของโครงการ) | งบประมาณ | | | | | ตัวชี้วัด (KPI) | ผลที่คาดว่าจะได้รับ | หน่วยงานรับผิดชอบหลัก |
|-----|---|--|--|---------------|---------------|---------------|---------------|---------------|--|--|-----------------------|
| | | | | ๒๕๖๖ (บาท) | ๒๕๖๗ (บาท) | ๒๕๖๘ (บาท) | ๒๕๖๙ (บาท) | ๒๕๗๐ (บาท) | | | |
| ๔ | โครงการปรับปรุงเครื่องเสียงตามสายประจำหมู่บ้าน หมู่ที่ ๙ บ้านปายangk | เพื่อให้ประชาชนมีเครื่องตามสายกระจายข่าวในหมู่บ้าน | ปรับปรุงเครื่องตามสายกระจายข่าวในหมู่บ้าน หมู่ที่ ๙ บ้านปายangk รายละเอียดตามแบบแปลนของเทศบาลตำบลปายangk | ๑๕๐,๐๐๐ | - | - | - | - | ประชาชนได้รับฟังข้อมูลข่าวสารได้อย่างชัดเจนทั่วถึง | มีหอกระจายข่าวในหมู่บ้านมีเครื่องขยายเสียงที่มีคุณภาพที่ดี | กองช่าง |
| ๕ | โครงการซ่อมแซมปรับปรุงเครื่องเสียงตามสายประจำหมู่บ้าน หมู่ที่ ๑๐ บ้านช่วง | เพื่อให้ประชาชนมีเครื่องตามสายกระจายข่าวในหมู่บ้าน | ซ่อมแซมปรับปรุงเครื่องตามสายกระจายข่าวในหมู่บ้าน หมู่ที่ ๑๐ บ้านช่วงรายละเอียดตามแบบแปลนของเทศบาลตำบลปายangk | ๑๕๐,๐๐๐ | - | - | - | - | ประชาชนได้รับฟังข้อมูลข่าวสารได้อย่างชัดเจนทั่วถึง | มีหอกระจายข่าวในหมู่บ้านมีเครื่องขยายเสียงที่มีคุณภาพที่ดี | กองช่าง |

รายละเอียดโครงการพัฒนา
แผนพัฒนาท้องถิ่น (พ.ศ. ๒๕๖๖ - ๒๕๗๐)
เทศบาลตำบลปายangk อำเภอกำแพงแสน จังหวัดลำปาง

ก. ยุทธศาสตร์จังหวัดที่ ๔ สังคม คุณภาพชีวิต ความมั่นคง และทรัพยากรธรรมชาติและสิ่งแวดล้อม

ข. ยุทธศาสตร์การพัฒนาขององค์กรปกครองส่วนท้องถิ่นในเขตจังหวัด ยุทธศาสตร์ที่ ๑ ด้านการพัฒนาโครงสร้างพื้นฐาน

๑. ยุทธศาสตร์การพัฒนาที่ ๑ ด้านการพัฒนาโครงสร้างพื้นฐาน

๑.๑ แผนงานอุตสาหกรรมและการโยธา

| ที่ | โครงการ | วัตถุประสงค์ | เป้าหมาย (ผลผลิตของโครงการ) | งบประมาณ | | | | | ตัวชี้วัด (KPI) | ผลที่คาดว่าจะได้รับ | หน่วยงาน รับผิดชอบหลัก |
|-----|---|---|--|---------------|---------------|---------------|---------------|---------------|---|---|---------------------------|
| | | | | ๒๕๖๖ (บาท) | ๒๕๖๗ (บาท) | ๒๕๖๘ (บาท) | ๒๕๖๙ (บาท) | ๒๕๗๐ (บาท) | | | |
| ๑ | ประเภทปรับปรุงศาลาอ่านหนังสือพิมพ์ โครงการปรับปรุงศาลาอ่านหนังสือพิมพ์ หมู่ที่ ๑ บ้านสันหนองบง | เพื่อส่งเสริมให้ประชาชนมีส่วนร่วมในการดูแลรักษาสาธารณสถานของหมู่บ้าน ตลอดจนใช้ประโยชน์ในกิจการของหมู่บ้าน | ปรับปรุงศาลาที่อ่านหนังสือพิมพ์ ขนาดพื้นที่ ๓๖ ตร.ม. จำนวน ๑ หลัง รายละเอียดตามแบบแปลนของเทศบาลตำบลปายangk | - | - | - | ๕๐,๐๐๐ | ๕๐,๐๐๐ | ประชาชนมีศาลาอ่านหนังสือพิมพ์ที่มีสภาพที่ดีขึ้น | มีศาลาอ่านหนังสือพิมพ์สำหรับใช้ในหมู่บ้าน | กองช่าง |
| ๒ | โครงการปรับปรุงศาลาอ่านหนังสือพิมพ์ หมู่ที่ ๕ บ้านต้นคำ - ม่วงขุม | เพื่อส่งเสริมให้ประชาชนมีส่วนร่วมในการดูแลรักษาสาธารณสถานของหมู่บ้าน ตลอดจนใช้ประโยชน์ในกิจการของหมู่บ้าน | ปรับปรุงศาลาที่อ่านหนังสือพิมพ์ จำนวน ๑ หลัง รายละเอียดตามแบบแปลนของเทศบาลตำบลปายangk | - | - | - | ๑๕๐,๐๐๐ | - | ประชาชนมีศาลาอ่านหนังสือพิมพ์ที่มีสภาพที่ดีขึ้น | มีศาลาอ่านหนังสือพิมพ์สำหรับใช้ในหมู่บ้าน | กองช่าง |

รายละเอียดโครงการพัฒนา
แผนพัฒนาท้องถิ่น (พ.ศ. ๒๕๖๖ - ๒๕๗๐)
เทศบาลตำบลปายangk อำเภอกำแพงแสน จังหวัดลพบุรี

ก. ยุทธศาสตร์จังหวัดที่ ๔ สังคม คุณภาพชีวิต ความมั่นคง และทรัพยากรธรรมชาติและสิ่งแวดล้อม

ข. ยุทธศาสตร์การพัฒนาขององค์กรปกครองส่วนท้องถิ่นในเขตจังหวัด ยุทธศาสตร์ที่ ๑ ด้านการพัฒนาโครงสร้างพื้นฐาน

๑. ยุทธศาสตร์การพัฒนาที่ ๑ ด้านการพัฒนาโครงสร้างพื้นฐาน

๑.๑ แผนงานอุตสาหกรรมและการโยธา

| ที่ | โครงการ | วัตถุประสงค์ | เป้าหมาย (ผลผลิตของโครงการ) | งบประมาณ | | | | | ตัวชี้วัด (KPI) | ผลที่คาดว่าจะได้รับ | หน่วยงาน รับผิดชอบหลัก |
|-----|--|--|---|---------------|---------------|---------------|---------------|---------------|-----------------------------|----------------------|---------------------------|
| | | | | ๒๕๖๖ (บาท) | ๒๕๖๗ (บาท) | ๒๕๖๘ (บาท) | ๒๕๖๙ (บาท) | ๒๕๗๐ (บาท) | | | |
| ๑ | โครงการงานก่อสร้างซุ้มประตูหมู่บ้าน หมู่ ๒ บ้านทุ่งบ่อแป้น | เพื่อให้ประชาชนสัมพันธ์ทางเข้าหมู่บ้าน | ก่อสร้างซุ้มประตูหมู่บ้าน บริเวณแยกบึงเบญจมาศ ขนาดกว้าง ๖.๐๐ เมตร สูง ๖.๐๐ เมตรรายละเอียดตามแบบแปลนของเทศบาลตำบลปายangk | - | - | ๒๕๐,๐๐๐ | - | - | ประชาชนมี ซุ้มประตูหมู่บ้าน | มีซุ้มประตู หมู่บ้าน | กองช่าง |
| ๒ | โครงการงานก่อสร้างซุ้มประตูหมู่บ้าน หมู่ ๒ บ้านทุ่งบ่อแป้น | เพื่อให้ประชาชนสัมพันธ์ทางเข้าหมู่บ้าน | ก่อสร้างซุ้มประตูหมู่บ้าน บริเวณปากทางเจ้าพระยาหินอ่อน รายละเอียดตามแบบแปลนของเทศบาลตำบลปายangk | - | - | - | ๒๕๐,๐๐๐ | - | ประชาชนมี ซุ้มประตูหมู่บ้าน | มีซุ้มประตู หมู่บ้าน | กองช่าง |

รายละเอียดโครงการพัฒนา
แผนพัฒนาท้องถิ่น (พ.ศ. ๒๕๖๖ - ๒๕๗๐)
เทศบาลตำบลปายangkong อำเภอห้างฉัตร จังหวัดลำปาง

ก. ยุทธศาสตร์จังหวัดที่ ๔ สังคม คุณภาพชีวิต ความมั่นคง และทรัพยากรธรรมชาติและสิ่งแวดล้อม

ข. ยุทธศาสตร์การพัฒนาขององค์กรปกครองส่วนท้องถิ่นในเขตจังหวัด ยุทธศาสตร์ที่ ๑ ด้านการพัฒนาโครงสร้างพื้นฐาน

๑. ยุทธศาสตร์การพัฒนาที่ ๑ ด้านการพัฒนาโครงสร้างพื้นฐาน

๑.๑ แผนงานอุตสาหกรรมและการโยธา

| ที่ | โครงการ | วัตถุประสงค์ | เป้าหมาย (ผลผลิตของโครงการ) | งบประมาณ | | | | | ตัวชี้วัด (KPI) | ผลที่คาดว่าจะได้รับ | หน่วยงาน รับผิดชอบหลัก |
|-----|---|-----------------------------------|--|---------------|---------------|---------------|---------------|---------------|--|---------------------|---------------------------|
| | | | | ๒๕๖๖ (บาท) | ๒๕๖๗ (บาท) | ๒๕๖๘ (บาท) | ๒๕๖๙ (บาท) | ๒๕๗๐ (บาท) | | | |
| ๓ | โครงการปรับปรุงซ่อมสร้างซุ้มประตูหมู่บ้าน หมู่ที่ ๓ บ้านสันหลวง | เพื่อประชาสัมพันธ์ทางเข้าหมู่บ้าน | ซ่อมสร้างประตูหมู่บ้านบริเวณถนนสายบ้านสันหลวงถึงบ้านทุ่งบ่อแสบ กว้าง ๖.๐๐ เมตร สูง ๖.๐๐ เมตร รายละเอียดตามแบบแปลนของเทศบาลตำบลปายangkong | - | ๑๗๐,๐๐๐ | - | - | - | ประชาชนมีซุ้มประตูหมู่บ้าน | มีซุ้มประตูหมู่บ้าน | กองช่าง |
| ๔ | โครงการก่อสร้างป้ายชื่อหมู่บ้าน หมู่ที่ ๓ บ้านสันหลวง | เพื่อก่อสร้างป้ายชอยในหมู่บ้าน | จัดทำป้ายชอยในหมู่บ้านจำนวน ๑๓ จุด รายละเอียดตามแบบแปลนของเทศบาลตำบลปายangkong | - | - | ๑๐๐,๐๐๐ | - | - | ประชาชนมีป้ายประชาสัมพันธ์ชื่อหมู่บ้าน | มีป้ายชื่อหมู่บ้าน | กองช่าง |

รายละเอียดโครงการพัฒนา
แผนพัฒนาท้องถิ่น (พ.ศ. ๒๕๖๖ - ๒๕๗๐)
เทศบาลตำบลปายangkong อำเภอห้างฉัตร จังหวัดลำปาง

ก. ยุทธศาสตร์จังหวัดที่ ๔ สังคม คุณภาพชีวิต ความมั่นคง และทรัพยากรธรรมชาติและสิ่งแวดล้อม

ข. ยุทธศาสตร์การพัฒนาขององค์กรปกครองส่วนท้องถิ่นในเขตจังหวัด ยุทธศาสตร์ที่ ๑ ด้านการพัฒนาโครงสร้างพื้นฐาน

๑. ยุทธศาสตร์การพัฒนาที่ ๑ ด้านการพัฒนาโครงสร้างพื้นฐาน

๑.๑ แผนงานอุตสาหกรรมและการโยธา

| ที่ | โครงการ | วัตถุประสงค์ | เป้าหมาย (ผลผลิตของโครงการ) | งบประมาณ | | | | | ตัวชี้วัด (KPI) | ผลที่คาดว่าจะได้รับ | หน่วยงาน รับผิดชอบหลัก |
|-----|--|---|---|---------------|---------------|---------------|---------------|---------------|----------------------------|---------------------|---------------------------|
| | | | | ๒๕๖๖ (บาท) | ๒๕๖๗ (บาท) | ๒๕๖๘ (บาท) | ๒๕๖๙ (บาท) | ๒๕๗๐ (บาท) | | | |
| ๑ | ปรับปรุงป้ายชื่อหมู่บ้าน โครงการปรับปรุงป้ายชื่อหมู่บ้าน หมู่ที่ ๓ บ้านสันหลวง | เพื่อส่งเสริมให้ประชาชนมีส่วนร่วมในการดูแลรักษาสาธารณสถานของหมู่บ้าน ตลอดจนใช้ประโยชน์ในกิจการในของหมู่บ้าน | ปรับปรุงป้ายทางเข้าหมู่บ้าน สันหลวง รายละเอียดตามแบบแปลนของเทศบาลตำบลปายangkong | - | - | ๕๐,๐๐๐ | - | - | ประชาชนมี ป้ายชื่อหมู่บ้าน | มีป้ายชื่อหมู่บ้าน | กองช่าง |

รายละเอียดโครงการพัฒนา
แผนพัฒนาท้องถิ่น (พ.ศ. ๒๕๖๖ - ๒๕๗๐)
เทศบาลตำบลปายangk อำเภอกำแพงแสน จังหวัดลำปาง

ก. ยุทธศาสตร์จังหวัดที่ ๔ สังคม คุณภาพชีวิต ความมั่นคง และทรัพยากรธรรมชาติและสิ่งแวดล้อม

ข. ยุทธศาสตร์การพัฒนาขององค์กรปกครองส่วนท้องถิ่นในเขตจังหวัด ยุทธศาสตร์ที่ ๑ ด้านการพัฒนาโครงสร้างพื้นฐาน

๑. ยุทธศาสตร์การพัฒนาที่ ๑ ด้านการพัฒนาโครงสร้างพื้นฐาน

๑.๑ แผนงานอุตสาหกรรมและการโยธา

| ที่ | โครงการ | วัตถุประสงค์ | เป้าหมาย | งบประมาณ | | | | | ตัวชี้วัด (KPI) | ผลที่คาดว่าจะได้รับ | หน่วยงาน รับผิดชอบหลัก |
|-----|--|--------------------------------|---|---------------|---------------|---------------|---------------|---------------|--|---------------------|---------------------------|
| | | | (ผลผลิตของโครงการ) | ๒๕๖๖ (บาท) | ๒๕๖๗ (บาท) | ๒๕๖๘ (บาท) | ๒๕๖๙ (บาท) | ๒๕๗๐ (บาท) | | | |
| ๑ | ประเภทป้ายบอกทาง โครงการปรับปรุงซ่อมแซมป้ายบอกทาง หมู่ ๕ บ้านต้นคำ - ม่วงชุม | เพื่อปรับปรุงซ่อมแซมป้ายบอกทาง | ปรับปรุงซ่อมแซมป้ายบอกทาง รายละเอียดตามแบบแปลน ของเทศบาลตำบลปายangk | - | - | - | ๓๐,๐๐๐ | - | ประชาชนมีป้าย ประชาสัมพันธ์ ชื่อหมู่บ้าน | มีป้ายชื่อหมู่บ้าน | กองช่าง |

รายละเอียดโครงการพัฒนา
แผนพัฒนาท้องถิ่น (พ.ศ. ๒๕๖๖ - ๒๕๗๐)
เทศบาลตำบลปายangk อำเภอกำแพงเพชร จังหวัดกำแพงเพชร

ก. ยุทธศาสตร์จังหวัดที่ ๔ สังคม คุณภาพชีวิต ความมั่นคง และทรัพยากรธรรมชาติและสิ่งแวดล้อม

ข. ยุทธศาสตร์การพัฒนาขององค์กรปกครองส่วนท้องถิ่นในเขตจังหวัด ยุทธศาสตร์ที่ ๑ ด้านการพัฒนาโครงสร้างพื้นฐาน

๑. ยุทธศาสตร์การพัฒนาที่ ๑ ด้านการพัฒนาโครงสร้างพื้นฐาน

๑.๑ แผนงานอุตสาหกรรมและการโยธา

| ที่ | โครงการ | วัตถุประสงค์ | เป้าหมาย (ผลผลิตของโครงการ) | งบประมาณ | | | | | ตัวชี้วัด (KPI) | ผลที่คาดว่าจะได้รับ | หน่วยงานรับผิดชอบหลัก |
|-----|---|---|--|---------------|---------------|---------------|---------------|---------------|---------------------------------|-----------------------|-----------------------|
| | | | | ๒๕๖๖ (บาท) | ๒๕๖๗ (บาท) | ๒๕๖๘ (บาท) | ๒๕๖๙ (บาท) | ๒๕๗๐ (บาท) | | | |
| ๑ | โครงการฌาปนสถาน | เพื่อให้มีสถานที่สำหรับใช้ในการประกอบพิธีกรรมทางศาสนา | ก่อสร้างศาลาฌาปนสถาน (ศาลาป่าช้า) ขนาดกว้าง ๑๐ เมตร ยาว ๒๐ เมตร รายละเอียดตามแบบแปลนของเทศบาลตำบลปายangk | ๓๐๐,๐๐๐ | - | - | - | - | มีศาลา ห้องบริเวณฌาปนสถาน | ประชาชนได้ใช้ประโยชน์ | กองช่าง |
| | โครงการก่อสร้างศาลาฌาปนสถาน (ศาลาป่าช้า) หมู่ที่ ๒ บ้านทุ่งบ่อแป้น | | | | | | | | | | |
| ๒ | โครงการก่อสร้างลานคอนกรีตเสริมเหล็ก ฌาปนสถานหมู่ที่ ๒ บ้านทุ่งบ่อแป้น | เพื่อให้มีสถานที่สำหรับใช้ในการประกอบพิธีกรรมทางศาสนา | ลานคอนกรีตเสริมเหล็กกว้าง ๔๐.๐๐ เมตร ยาว ๖๕ เมตร รายละเอียดตามแบบแปลนของเทศบาลตำบลปายangk | - | - | - | ๒๐๐,๐๐๐ | - | มีลานคอนกรีตในการประกอบพิธีกรรม | ประชาชนได้ใช้ประโยชน์ | กองช่าง |

รายละเอียดโครงการพัฒนา
แผนพัฒนาท้องถิ่น (พ.ศ. ๒๕๖๖ - ๒๕๗๐)
เทศบาลตำบลปายangkong อำเภอห้างฉัตร จังหวัดลำปาง

ก. ยุทธศาสตร์จังหวัดที่ ๔ สังคม คุณภาพชีวิต ความมั่นคง และทรัพยากรธรรมชาติและสิ่งแวดล้อม

ข. ยุทธศาสตร์การพัฒนาขององค์กรปกครองส่วนท้องถิ่นในเขตจังหวัด ยุทธศาสตร์ที่ ๑ ด้านการพัฒนาโครงสร้างพื้นฐาน

๑. ยุทธศาสตร์การพัฒนาที่ ๑ ด้านการพัฒนาโครงสร้างพื้นฐาน

๑.๑ แผนงานอุตสาหกรรมและการโยธา

| ที่ | โครงการ | วัตถุประสงค์ | เป้าหมาย (ผลผลิตของโครงการ) | งบประมาณ | | | | | ตัวชี้วัด (KPI) | ผลที่คาดว่าจะได้รับ | หน่วยงาน รับผิดชอบหลัก |
|-----|---|---|--|---------------|---------------|---------------|---------------|---------------|--|-------------------------------|---------------------------|
| | | | | ๒๕๖๖ (บาท) | ๒๕๖๗ (บาท) | ๒๕๖๘ (บาท) | ๒๕๖๙ (บาท) | ๒๕๗๐ (บาท) | | | |
| ๓ | โครงการสร้างรั้วด้วยอิฐบล็อกพร้อมตาข่ายล้อมรอบป่าชำณาปนสถานหมู่ที่ ๒ บ้านทุ่งบ่อแป้น | เพื่อให้มีสถานที่สำหรับใช้ในการประกอบพิธีกรรมทางศาสนา | สร้างรั้วด้วยอิฐบล็อก พร้อมตาข่ายล้อมรอบป่าชำณาปนสถานตามแบบแปลนของเทศบาลตำบลปายangkong | - | - | - | ๑๐๐,๐๐๐ | - | มีรั้วรอบบริเวณณาปนสถาน | ณาปนสถานมีแนวเขตที่ชัดเจน | กองช่าง |
| ๔ | โครงการงานก่อสร้างรั้วคอนกรีตเสริมเหล็กบริเวณสุสานบ้านสันบุญเรือง หมู่ที่ ๔ บ้านสันบุญเรือง | เพื่อป้องกันอันตรายจากสัตว์ | ก่อสร้างรั้วคอนกรีตเสริมเหล็กบริเวณสุสานบ้านสันบุญเรือง ยาว ๓๐๐ เมตร สูง ๑.๕๐ เมตร รายละเอียดตามแบบแปลนของเทศบาลตำบลปายangkong | - | ๓๐๐,๐๐๐ | - | - | - | สุสานบ้านสันบุญเรือง ได้รับความปลอดภัย | มีแนวเขตที่ชัดเจน เป็นสัดส่วน | กองช่าง |

รายละเอียดโครงการพัฒนา
แผนพัฒนาท้องถิ่น (พ.ศ. ๒๕๖๖ - ๒๕๗๐)
เทศบาลตำบลปายangk อำเภอกำแพงแสน จังหวัดลพบุรี

ก. ยุทธศาสตร์จังหวัดที่ ๔ สังคม คุณภาพชีวิต ความมั่นคง และทรัพยากรธรรมชาติและสิ่งแวดล้อม

ข. ยุทธศาสตร์การพัฒนาขององค์กรปกครองส่วนท้องถิ่นในเขตจังหวัด ยุทธศาสตร์ที่ ๑ ด้านการพัฒนาโครงสร้างพื้นฐาน

๑. ยุทธศาสตร์การพัฒนาที่ ๑ ด้านการพัฒนาโครงสร้างพื้นฐาน

๑.๑ แผนงานอุตสาหกรรมและการโยธา

| ที่ | โครงการ | วัตถุประสงค์ | เป้าหมาย (ผลผลิตของโครงการ) | งบประมาณ | | | | | ตัวชี้วัด (KPI) | ผลที่คาดว่าจะได้รับ | หน่วยงาน รับผิดชอบหลัก |
|-----|--|-------------------------------------|---|---------------|---------------|---------------|---------------|---------------|---------------------------------|--|---------------------------|
| | | | | ๒๕๖๖ (บาท) | ๒๕๖๗ (บาท) | ๒๕๖๘ (บาท) | ๒๕๖๙ (บาท) | ๒๕๗๐ (บาท) | | | |
| ๕ | โครงการก่อสร้างลานคอนกรีต ฌาปนสถาน หมู่ที่ ๔ บ้านสันบุญเรือง | เพื่อให้ประชาชนมีสถานที่ใช้ประโยชน์ | เทสถานคอนกรีตบริเวณ ฌาปนสถาน บ้านสันบุญเรือง กว้าง ๔๐ เมตร ยาว ๗๐ เมตร รายละเอียดตามแบบแปลนของเทศบาลตำบลปายangk | - | - | - | ๑๐๐,๐๐๐ | - | ประชาชนมีลานคอนกรีต ใช้ประโยชน์ | มีสถานที่สำหรับใช้ในกิจกรรมของหมู่บ้าน | กองช่าง |
| ๖ | โครงการก่อสร้างป้ายสุสาน หมู่ที่ ๔ บ้านสันบุญเรือง | เพื่อทำป้ายสุสานในหมู่บ้าน | จัดทำป้ายสุสาน หมู่บ้าน บ้านสันบุญเรือง รายละเอียดตามแบบแปลนของเทศบาลตำบลปายangk | - | - | - | ๕๐,๐๐๐ | - | มีป้ายชื่อสุสาน | มีป้ายชื่อสุสานประจำหมู่บ้าน | กองช่าง |

รายละเอียดโครงการพัฒนา
แผนพัฒนาท้องถิ่น (พ.ศ. ๒๕๖๖ - ๒๕๗๐)
เทศบาลตำบลปาย่างคอก อำเภอห้างฉัตร จังหวัดลำปาง

ก. ยุทธศาสตร์จังหวัดที่ ๔ สังคม คุณภาพชีวิต ความมั่นคง และทรัพยากรธรรมชาติและสิ่งแวดล้อม

ข. ยุทธศาสตร์การพัฒนาขององค์กรปกครองส่วนท้องถิ่นในเขตจังหวัด ยุทธศาสตร์ที่ ๑ ด้านการพัฒนาโครงสร้างพื้นฐาน

๑. ยุทธศาสตร์การพัฒนาที่ ๑ ด้านการพัฒนาโครงสร้างพื้นฐาน

๑.๑ แผนงานอุตสาหกรรมและการโยธา

| ที่ | โครงการ | วัตถุประสงค์ | เป้าหมาย (ผลผลิตของโครงการ) | งบประมาณ | | | | | ตัวชี้วัด (KPI) | ผลที่คาดว่าจะได้รับ | หน่วยงาน รับผิดชอบหลัก |
|-----|---|--|--|---------------|---------------|---------------|---------------|---------------|--|--|---------------------------|
| | | | | ๒๕๖๖ (บาท) | ๒๕๖๗ (บาท) | ๒๕๖๘ (บาท) | ๒๕๖๙ (บาท) | ๒๕๗๐ (บาท) | | | |
| ๗ | โครงการก่อสร้างลานคอนกรีตเสริมเหล็ก อเนกประสงค์ บริเวณป่าช้าบ้านม่วงชุม หมู่ที่ ๕ บ้านต้นคำ - ม่วงชุม | เพื่อให้ประชาชนมีลาน อเนกประสงค์ไว้ใช้ในกิจกรรม | ขนาดกว้าง ๕๐.๐๐ เมตร หนา ๐.๑๐ เมตร หรือพื้นที่ไม่ น้อยกว่า ๓๐.๐๐ ตารางเมตร รายละเอียดตามแบบแปลนของ เทศบาลตำบลปาย่างคอก | ๙๐๐,๐๐๐ | - | - | - | - | ประชาชนร้อยละ ๗๐ ได้ใช้ลาน กีฬาในการออกกำลังกาย | ประชาชนมี สุขภาพแข็งแรง | กองช่าง |
| ๘ | โครงการปรับปรุงก่อสร้างศาลาป่าช้าบ้านม่วงชุม หมู่ที่ ๕ บ้านต้นคำ - ม่วงชุม | เพื่อส่งเสริมให้ประชาชนมีส่วนร่วม ในการดูแลรักษา สาธารณสถานของหมู่บ้าน ตลอดจนใช้ประโยชน์ใน กิจการของหมู่บ้าน | ก่อสร้างศาลาฌาปนสถาน (ศาลาป่าช้า) ขนาดกว้าง ๑๐ เมตร ยาว ๒๐ เมตร รายละเอียดตามแบบแปลนของ เทศบาลตำบลปาย่างคอก | - | ๕๐๐,๐๐๐ | - | - | - | ประชาชนร้อยละ ๗๐ ได้ใช้อาคาร อเนกประสงค์ ร่วมกันทำกิจกรรม หมู่บ้าน | มีศาลา อเนกประสงค์ สำหรับใช้ใน หมู่บ้าน | กองช่าง |

รายละเอียดโครงการพัฒนา
แผนพัฒนาท้องถิ่น (พ.ศ. ๒๕๖๖ - ๒๕๗๐)
เทศบาลตำบลปายangk อำเภอกำแพงแสน จังหวัดลพบุรี

ก. ยุทธศาสตร์จังหวัดที่ ๔ สังคม คุณภาพชีวิต ความมั่นคง และทรัพยากรธรรมชาติและสิ่งแวดล้อม

ข. ยุทธศาสตร์การพัฒนาขององค์กรปกครองส่วนท้องถิ่นในเขตจังหวัด ยุทธศาสตร์ที่ ๑ ด้านการพัฒนาโครงสร้างพื้นฐาน

๑. ยุทธศาสตร์การพัฒนาที่ ๑ ด้านการพัฒนาโครงสร้างพื้นฐาน

๑.๑ แผนงานอุตสาหกรรมและการโยธา

| ที่ | โครงการ | วัตถุประสงค์ | เป้าหมาย (ผลผลิตของโครงการ) | งบประมาณ | | | | | ตัวชี้วัด (KPI) | ผลที่คาดว่าจะได้รับ | หน่วยงาน รับผิดชอบหลัก |
|-----|---|---|--|---------------|---------------|---------------|---------------|---------------|---------------------------------|--------------------------------|---------------------------|
| | | | | ๒๕๖๖ (บาท) | ๒๕๖๗ (บาท) | ๒๕๖๘ (บาท) | ๒๕๖๙ (บาท) | ๒๕๗๐ (บาท) | | | |
| ๙ | โครงการปรับปรุงลานชั้นเมรุฌาปนสถานบ้านม่วงหมู่ที่ ๕ บ้านต้นคำ-ม่วงชุม | เพื่อให้มีสถานที่สำหรับใช้ในการประกอบพิธีกรรมทางศาสนา | ปรับปรุงลานชั้นเมรุ ฌาปนสถาน บ้านม่วงชุม กว้าง ๔.๐๐ เมตร ยาว ๖.๐๐ เมตร รายละเอียดตามแบบแปลนของเทศบาลตำบลปายangk | - | - | ๑๐๐,๐๐๐ | - | - | มีลานคอนกรีตในการประกอบพิธีกรรม | ฌาปนสถานมีการปรับปรุงให้ดีขึ้น | กองช่าง |
| ๑๐ | โครงการสร้างรั้วคอนกรีตฌาปนสถานบ้านม่วงหมู่ที่ ๕ บ้านต้นคำ-ม่วงชุม | เพื่อให้มีสถานที่สำหรับใช้ในการประกอบพิธีกรรมทางศาสนา | รั้วคอนกรีต ฌาปนสถาน บ้านม่วงชุม ความสูง ๑.๗๐ เมตร ยาว ๑๐๐.๐๐ เมตร รายละเอียดตามแบบแปลนของเทศบาลตำบลปายangk | - | - | ๑๐๐,๐๐๐ | - | - | มีรั้วรอบบริเวณฌาปนสถาน | ฌาปนสถานมีแนวเขตที่ชัดเจน | กองช่าง |

รายละเอียดโครงการพัฒนา
แผนพัฒนาท้องถิ่น (พ.ศ. ๒๕๖๖ - ๒๕๗๐)
เทศบาลตำบลปายangk อำเภอกำแพงแสน จังหวัดลพบุรี

ก. ยุทธศาสตร์จังหวัดที่ ๔ สังคม คุณภาพชีวิต ความมั่นคง และทรัพยากรธรรมชาติและสิ่งแวดล้อม

ข. ยุทธศาสตร์การพัฒนาขององค์กรปกครองส่วนท้องถิ่นในเขตจังหวัด ยุทธศาสตร์ที่ ๑ ด้านการพัฒนาโครงสร้างพื้นฐาน

๑. ยุทธศาสตร์การพัฒนาที่ ๑ ด้านการพัฒนาโครงสร้างพื้นฐาน

๑.๑ แผนงานอุตสาหกรรมและการโยธา

| ที่ | โครงการ | วัตถุประสงค์ | เป้าหมาย (ผลผลิตของโครงการ) | งบประมาณ | | | | | ตัวชี้วัด (KPI) | ผลที่คาดว่าจะได้รับ | หน่วยงาน รับผิดชอบหลัก |
|-----|---|-------------------------------------|--|---------------|---------------|---------------|---------------|---------------|-------------------------------|--|---------------------------|
| | | | | ๒๕๖๖ (บาท) | ๒๕๖๗ (บาท) | ๒๕๖๘ (บาท) | ๒๕๖๙ (บาท) | ๒๕๗๐ (บาท) | | | |
| ๑๑ | โครงการก่อสร้างลานคอนกรีต ฌาปนสถานบ้านต้นคำ หมู่ที่ ๕ บ้านต้นคำ | เพื่อให้ประชาชนมีสถานที่ใช้ประโยชน์ | เทสถานคอนกรีตบริเวณ ฌาปนสถานบ้านต้นคำ กว้าง ๔.๐๐ เมตร ยาว ๕๐ เมตร รายละเอียดตามแบบแปลนของเทศบาลตำบลปายangk | - | - | - | ๑๐๐,๐๐๐ | - | ประชาชีสานคอนกรีต ใช้ประโยชน์ | มีสถานที่สำหรับใช้ในกิจกรรมของหมู่บ้าน | กองช่าง |
| ๑๒ | โครงการก่อสร้างลานคอนกรีต ฌาปนสถานบ้านม่วงชุม หมู่ที่ ๕ บ้านม่วงชุม | เพื่อให้ประชาชนมีสถานที่ใช้ประโยชน์ | เทสถานคอนกรีตบริเวณ ฌาปนสถานบ้านม่วงชุม กว้าง ๓๐.๐๐ เมตร ยาว ๓๐ เมตร รายละเอียดตามแบบแปลนของเทศบาลตำบลปายangk | - | - | - | ๑๐๐,๐๐๐ | - | ประชาชีสานคอนกรีต ใช้ประโยชน์ | มีสถานที่สำหรับใช้ในกิจกรรมของหมู่บ้าน | กองช่าง |

รายละเอียดโครงการพัฒนา
แผนพัฒนาท้องถิ่น (พ.ศ. ๒๕๖๖ - ๒๕๗๐)
เทศบาลตำบลปายangk อำเภอกำแพงเพชร จังหวัดกำแพงเพชร

ก. ยุทธศาสตร์จังหวัดที่ ๔ สังคม คุณภาพชีวิต ความมั่นคง และทรัพยากรธรรมชาติและสิ่งแวดล้อม

ข. ยุทธศาสตร์การพัฒนาขององค์กรปกครองส่วนท้องถิ่นในเขตจังหวัด ยุทธศาสตร์ที่ ๑ ด้านการพัฒนาโครงสร้างพื้นฐาน

๑. ยุทธศาสตร์การพัฒนาที่ ๑ ด้านการพัฒนาโครงสร้างพื้นฐาน

๑.๑ แผนงานอุตสาหกรรมและการโยธา

| ที่ | โครงการ | วัตถุประสงค์ | เป้าหมาย (ผลผลิตของโครงการ) | งบประมาณ | | | | | ตัวชี้วัด (KPI) | ผลที่คาดว่าจะได้รับ | หน่วยงาน รับผิดชอบหลัก |
|-----|---|---|--|---------------|---------------|---------------|---------------|---------------|--------------------------------|--|---------------------------|
| | | | | ๒๕๖๖ (บาท) | ๒๕๖๗ (บาท) | ๒๕๖๘ (บาท) | ๒๕๖๙ (บาท) | ๒๕๗๐ (บาท) | | | |
| ๑๓ | โครงการก่อสร้างลานคอนกรีตเสริมเหล็ก หมู่ที่ ๖ บ้านจำ | เพื่อให้ประชาชนมีสถานที่สำหรับใช้ประกอบพิธีกรรมทางศาสนา | บริเวณสุสานบ้านจำ ขนาดพื้นที่ไม่น้อยกว่า ๔๖๐.๐๐ ตร.ม หนา ๐.๑๐ ม. หรือตามประมาณการราคาก่อสร้างและตามแบบแปลนของ ทต. ปายangk | - | - | ๒๐๐,๐๐๐ | - | - | ประชาชนมีลานคอนกรีตใช้ประโยชน์ | มีสถานที่สำหรับใช้ในกิจกรรมของหมู่บ้าน | กองช่าง |
| ๑๔ | โครงการสร้างรั้ว และซุ้มป้ายฌาปนสถาน หมู่ที่ ๖ บ้านจำ | เพื่อให้มีสถานที่สำหรับใช้ในการประกอบพิธีกรรมทางศาสนา | สร้างรั้วด้วยอิฐบล็อกความยาวประมาณ ๑๐๐.๐๐ เมตร และสร้างซุ้มและป้ายกว้าง ๑.๕๐ เมตร ยาว ๒.๕๐ เมตร รายละเอียดตามแบบแปลนของเทศบาลตำบลปายangk | - | - | ๑๐๐,๐๐๐ | - | - | มีรั้วรอบบริเวณฌาปนสถาน | ฌาปนสถานมีแนวเขตที่ชัดเจน | กองช่าง |

รายละเอียดโครงการพัฒนา
แผนพัฒนาท้องถิ่น (พ.ศ. ๒๕๖๖ - ๒๕๗๐)
เทศบาลตำบลปายangk อำเภอกำแพงแสน จังหวัดลพบุรี

ก. ยุทธศาสตร์จังหวัดที่ ๔ สังคม คุณภาพชีวิต ความมั่นคง และทรัพยากรธรรมชาติและสิ่งแวดล้อม

ข. ยุทธศาสตร์การพัฒนาขององค์กรปกครองส่วนท้องถิ่นในเขตจังหวัด ยุทธศาสตร์ที่ ๑ ด้านการพัฒนาโครงสร้างพื้นฐาน

๑. ยุทธศาสตร์การพัฒนาที่ ๑ ด้านการพัฒนาโครงสร้างพื้นฐาน

๑.๑ แผนงานอุตสาหกรรมและการโยธา

| ที่ | โครงการ | วัตถุประสงค์ | เป้าหมาย (ผลผลิตของโครงการ) | งบประมาณ | | | | | ตัวชี้วัด (KPI) | ผลที่คาดว่าจะได้รับ | หน่วยงาน รับผิดชอบหลัก |
|-----|---|---|---|---------------|---------------|---------------|---------------|---------------|-------------------------|--------------------------------|---------------------------|
| | | | | ๒๕๖๖ (บาท) | ๒๕๖๗ (บาท) | ๒๕๖๘ (บาท) | ๒๕๖๙ (บาท) | ๒๕๗๐ (บาท) | | | |
| ๑๕ | โครงการปรับปรุงห้องน้ำสาธารณะ หมู่ที่ ๖ บ้านจำ | เพื่อให้ประชาชนมีห้องน้ำสาธารณะใช้ประโยชน์ | ปรับปรุงห้องน้ำสาธารณะ ๑ หลัง บริเวณ ฼าปนสถาน บ้านจำ จำนวน ๕ ห้อง (ชาย ๑ หญิง ๔) พร้อมทั้งปลาสวะ รายละเอียดตามแบบแปลนของเทศบาลตำบลปายangk | - | - | ๑๕๐,๐๐๐ | - | - | ประชาชน ได้รับประโยชน์ | หมู่บ้านมีห้องน้ำสาธารณะ สะอาด | กองช่าง |
| ๑๖ | โครงการสร้างรั้วคอนกรีต ฼าปนสถาน หมู่ที่ ๗ บ้านปางใต้ | เพื่อให้มีสถานที่สำหรับใช้ในการประกอบพิธีกรรมทางศาสนา | สร้างรั้วคอนกรีต ฼าปนสถาน สูง ๒.๐๐ เมตร ยาว ๕๐๐ เมตร รายละเอียดตามแบบแปลนของเทศบาลตำบลปายangk | - | - | ๒๐๐,๐๐๐ | - | - | มีรั้วรอบบริเวณ฼าปนสถาน | ฼าปนสถานมีแนวเขตที่ชัดเจน | กองช่าง |

รายละเอียดโครงการพัฒนา
แผนพัฒนาท้องถิ่น (พ.ศ. ๒๕๖๖ - ๒๕๗๐)
เทศบาลตำบลปายangk อำเภอกำแพงชัย จังหวัดลำปาง

ก. ยุทธศาสตร์จังหวัดที่ ๔ สังคม คุณภาพชีวิต ความมั่นคง และทรัพยากรธรรมชาติและสิ่งแวดล้อม

ข. ยุทธศาสตร์การพัฒนาขององค์กรปกครองส่วนท้องถิ่นในเขตจังหวัด ยุทธศาสตร์ที่ ๑ ด้านการพัฒนาโครงสร้างพื้นฐาน

๑. ยุทธศาสตร์การพัฒนาที่ ๑ ด้านการพัฒนาโครงสร้างพื้นฐาน

๑.๑ แผนงานอุตสาหกรรมและการโยธา

| ที่ | โครงการ | วัตถุประสงค์ | เป้าหมาย (ผลผลิตของโครงการ) | งบประมาณ | | | | | ตัวชี้วัด (KPI) | ผลที่คาดว่าจะได้รับ | หน่วยงาน รับผิดชอบหลัก |
|-----|--|--|---|---------------|---------------|---------------|---------------|---------------|---|----------------------------------|---------------------------|
| | | | | ๒๕๖๖ (บาท) | ๒๕๖๗ (บาท) | ๒๕๖๘ (บาท) | ๒๕๖๙ (บาท) | ๒๕๗๐ (บาท) | | | |
| ๑๗ | โครงการก่อสร้างห้องน้ำสถานที่ฌาปนสถาน หมู่ที่ ๘ ปงเหนือ | เพื่อให้ประชาชนมีห้องน้ำสาธารณะใช้ประโยชน์ | งานก่อสร้างห้องน้ำสาธารณะประโยชน์บริเวณสุสานบ้านปงเหนือ จำนวน ๒ ห้อง (ชาย ๑ หญิง ๑) พร้อมทั้งปลั้วสายรายละเอียดตามแบบแปลนของเทศบาลตำบลปายangk | - | - | ๕๐,๐๐๐ | - | - | ประชาชน ได้รับประโยชน์ | หมู่บ้านมีห้องน้ำสาธารณะ สะอาด | กองช่าง |
| ๑๘ | โครงการก่อสร้างลานคอนกรีตเสริมเหล็กอนุภาค บริเวณ ฌาปนสถานบ้านปงยงคก หมู่ที่ ๙ บ้านปงยงคก | เพื่อให้ประชาชนในหมู่บ้านได้รับความสะดวกในการทำพิธีในฌาปนสถานของหมู่บ้าน | ก่อสร้างลานคอนกรีตเสริมเหล็กอนุภาคหรือพื้นที่ไม่น้อยกว่า ๓๐๐.๐๐ ตารางเมตร รายละเอียดตามแบบแปลนของเทศบาลตำบลปายangk | ๑๘๐,๐๐๐ | - | - | - | - | ประชาชนร้อยละ ๘๐ ได้รับความสะดวกในการใช้พื้นที่ | ประชาชนร้อยละ ๘๐ ได้รับความสะดวก | กองช่าง |

รายละเอียดโครงการพัฒนา
แผนพัฒนาท้องถิ่น (พ.ศ. ๒๕๖๖ - ๒๕๗๐)
เทศบาลตำบลปายangk อำเภอกำแพงเพชร จังหวัดกำแพงเพชร

ก. ยุทธศาสตร์จังหวัดที่ ๔ สังคม คุณภาพชีวิต ความมั่นคง และทรัพยากรธรรมชาติและสิ่งแวดล้อม

ข. ยุทธศาสตร์การพัฒนาขององค์กรปกครองส่วนท้องถิ่นในเขตจังหวัด ยุทธศาสตร์ที่ ๑ ด้านการพัฒนาโครงสร้างพื้นฐาน

๑. ยุทธศาสตร์การพัฒนาที่ ๑ ด้านการพัฒนาโครงสร้างพื้นฐาน

๑.๑ แผนงานอุตสาหกรรมและการโยธา

| ที่ | โครงการ | วัตถุประสงค์ | เป้าหมาย (ผลผลิตของโครงการ) | งบประมาณ | | | | | ตัวชี้วัด (KPI) | ผลที่คาดว่าจะได้รับ | หน่วยงาน รับผิดชอบหลัก |
|-----|--|---|---|---------------|---------------|---------------|---------------|---------------|---|------------------------------------|---------------------------|
| | | | | ๒๕๖๖ (บาท) | ๒๕๖๗ (บาท) | ๒๕๖๘ (บาท) | ๒๕๖๙ (บาท) | ๒๕๗๐ (บาท) | | | |
| ๑๙ | โครงการก่อสร้างห้องน้ำสถานที่ฌาปนสถาน หมู่ที่ ๙ บ้านปางยางคค | เพื่อให้ประชาชนมีห้องน้ำสาธารณะใช้ประโยชน์ | งานก่อสร้างห้องน้ำสาธารณะประโยชน์บริเวณสุสานบ้านปาง จำนวน ๒ ห้อง (ชาย ๑ หญิง ๑) พร้อมทั้งปลั้วสวะ ขนาดกว้างรวม ๓.๕๐ เมตร ยาว ๖.๐๐ เมตร รายละเอียดตามแบบแปลนของเทศบาลตำบลปายangk | ๕๐,๐๐๐ | - | - | - | - | ประชาชน ได้รับประโยชน์ | หมู่บ้านมีห้องน้ำสาธารณะ สะอาด | กองช่าง |
| ๒๐ | โครงการก่อสร้างป้ายฌาปนสถาน หมู่ที่ ๑๐ บ้านช่วง | เพื่อให้มีสถานที่สำหรับใช้ในการประกอบพิธีกรรมทางศาสนา | ป้ายสุสานกว้าง ๕๐ เซนติเมตร ยาว ๑.๕๐ เมตร จำนวน ๑ ป้าย รายละเอียดตามแบบแปลนของเทศบาลตำบลปายangk | - | - | - | ๕๐,๐๐๐ | - | ประชาชนมี เมรุเพื่อใช้ประโยชน์ร่วมกันในหมู่บ้าน | ฌาปนสถานมีความเป็นระเบียบเรียบร้อย | กองช่าง |

รายละเอียดโครงการพัฒนา
แผนพัฒนาท้องถิ่น (พ.ศ. ๒๕๖๖ - ๒๕๗๐)
เทศบาลตำบลปายangk อำเภอกำแพงชัย จังหวัดลำปาง

ก. ยุทธศาสตร์จังหวัดที่ ๔ สังคม คุณภาพชีวิต ความมั่นคง และทรัพยากรธรรมชาติและสิ่งแวดล้อม

ข. ยุทธศาสตร์การพัฒนาขององค์กรปกครองส่วนท้องถิ่นในเขตจังหวัด ยุทธศาสตร์ที่ ๑ ด้านการพัฒนาโครงสร้างพื้นฐาน

๑. ยุทธศาสตร์การพัฒนาที่ ๑ ด้านการพัฒนาโครงสร้างพื้นฐาน

๑.๑ แผนงานอุตสาหกรรมและการโยธา

| ที่ | โครงการ | วัตถุประสงค์ | เป้าหมาย (ผลผลิตของโครงการ) | งบประมาณ | | | | | ตัวชี้วัด (KPI) | ผลที่คาดว่าจะได้รับ | หน่วยงาน รับผิดชอบหลัก |
|-----|---|--|---|---------------|---------------|---------------|---------------|---------------|---|--|---------------------------|
| | | | | ๒๕๖๖ (บาท) | ๒๕๖๗ (บาท) | ๒๕๖๘ (บาท) | ๒๕๖๙ (บาท) | ๒๕๗๐ (บาท) | | | |
| ๒๑ | โครงการก่อสร้างศาลาเอนก พร้อมป้ายฌาปนสถาน หมู่ที่ ๑๑ บ้านไธ้-ทะล้า | เพื่อให้ประชาชนมีสถานที่ สำหรับใช้เพื่อให้ประชาชน มี สถานที่ประกอบพิธีกรรมทาง ศาสนา | สร้างศาลาเอนกประสงค์ จำนวน ๑ หลัง กว้าง ๑๐.๐๐ เมตร ยาว ๒๐ เมตร พร้อม ป้ายฌาปนสถาน กว้าง ๑.๐๐ เมตร ยาว ๒.๐๐ เมตร รายละเอียดตามแบบแปลนของ เทศบาลตำบลปายangk | - | - | - | ๓๕๐,๐๐๐ | - | ประชาชนมี ศาลาเอนก ประสงค์ใช้ ประโยชน์ | มีศาลาเอนก ประสงค์สำหรับใช้ ในกิจกรรมของ หมู่บ้าน | กองช่าง |
| ๒๒ | โครงการก่อสร้างห้องน้ำฌาปนสถาน หมู่ที่ ๑๑ บ้านไธ้-ทะล้า | เพื่อให้ประชาชนมีสถานที่ สำหรับใช้เพื่อให้ประชาชน มี สถานที่ประกอบพิธีกรรมทาง ศาสนา | ก่อสร้างห้องน้ำ ฌาปนสถาน บ้านไธ้ - ทะล้า รายละเอียด ตามแบบแปลนของเทศบาล ตำบลปายangk | - | - | - | ๑๕๐,๐๐๐ | - | มีการก่อสร้าง ห้องน้ำในฌาปน สถานหมู่บ้าน | ประชาชนมี ห้องน้ำใช้ในฌา ปนสถาน | กองช่าง |

รายละเอียดโครงการพัฒนา
แผนพัฒนาท้องถิ่น (พ.ศ. ๒๕๖๖ - ๒๕๗๐)
เทศบาลตำบลปายangk อำเภอกำแพงแสน จังหวัดลพบุรี

ก. ยุทธศาสตร์จังหวัดที่ ๔ สังคม คุณภาพชีวิต ความมั่นคง และทรัพยากรธรรมชาติและสิ่งแวดล้อม

ข. ยุทธศาสตร์การพัฒนาขององค์กรปกครองส่วนท้องถิ่นในเขตจังหวัด ยุทธศาสตร์ที่ ๑ ด้านการพัฒนาโครงสร้างพื้นฐาน

๑. ยุทธศาสตร์การพัฒนาที่ ๑ ด้านการพัฒนาโครงสร้างพื้นฐาน

๑.๑ แผนงานอุตสาหกรรมและการโยธา

| ที่ | โครงการ | วัตถุประสงค์ | เป้าหมาย (ผลผลิตของโครงการ) | งบประมาณ | | | | | ตัวชี้วัด (KPI) | ผลที่คาดว่าจะได้รับ | หน่วยงานรับผิดชอบหลัก |
|-----|--|---|---|---------------|---------------|---------------|---------------|---------------|--------------------------|---|-----------------------|
| | | | | ๒๕๖๖ (บาท) | ๒๕๖๗ (บาท) | ๒๕๖๘ (บาท) | ๒๕๖๙ (บาท) | ๒๕๗๐ (บาท) | | | |
| ๒๓ | โครงการปรับปรุงภูมิทัศน์ บริเวณฌาปนสถาน หมู่ที่ ๑๒ บ้าน หม้อ | เพื่อให้ประชาชนมีสถานที่สำหรับใช้เพื่อประชาชน มีสถานที่ประกอบพิธีกรรมทางศาสนา | ปรับปรุงภูมิทัศน์ บริเวณฌาปนสถาน รายละเอียดตามแบบแปลนของเทศบาลตำบลปายangk | - | - | - | ๑๕๐,๐๐๐ | - | มีการดำเนินการตามโครงการ | ประชาชนได้ใช้ประโยชน์จากการปรับปรุงตามโครงการ | กองช่าง |
| ๒๔ | โครงการก่อสร้างรั้วลวดหนาม ฌาปนสถาน หมู่ที่ ๑๓ บ้านนางแล | เพื่อให้ประชาชนมีสถานที่สำหรับใช้เพื่อประชาชน มีสถานที่ประกอบพิธีกรรมทางศาสนา | รั้วลวดหนามฌาปนสถาน ยาว ๕๐ เมตร รายละเอียดตามแบบแปลนของเทศบาลตำบลปายangk | - | - | - | ๑๐๐,๐๐๐ | - | มีรั้วรอบบริเวณฌาปนสถาน | ฌาปนสถานมีแนวเขตที่ชัดเจน | กองช่าง |

รายละเอียดโครงการพัฒนา
แผนพัฒนาท้องถิ่น (พ.ศ. ๒๕๖๖ - ๒๕๗๐)
เทศบาลตำบลปายangk อำเภอกำแพงแสน จังหวัดลพบุรี

ก. ยุทธศาสตร์จังหวัดที่ ๔ สังคม คุณภาพชีวิต ความมั่นคง และทรัพยากรธรรมชาติและสิ่งแวดล้อม

ข. ยุทธศาสตร์การพัฒนาขององค์กรปกครองส่วนท้องถิ่นในเขตจังหวัด ยุทธศาสตร์ที่ ๑ ด้านการพัฒนาโครงสร้างพื้นฐาน

๑. ยุทธศาสตร์การพัฒนาที่ ๑ ด้านการพัฒนาโครงสร้างพื้นฐาน

๑.๑ แผนงานอุตสาหกรรมและการโยธา

| ที่ | โครงการ | วัตถุประสงค์ | เป้าหมาย (ผลผลิตของโครงการ) | งบประมาณ | | | | | ตัวชี้วัด (KPI) | ผลที่คาดว่าจะได้รับ | หน่วยงาน รับผิดชอบหลัก | |
|-----|---|--|--|--|---------------|---------------|---------------|---------------|------------------------|--------------------------------|--------------------------------|---------|
| | | | | ๒๕๖๖ (บาท) | ๒๕๖๗ (บาท) | ๒๕๖๘ (บาท) | ๒๕๖๙ (บาท) | ๒๕๗๐ (บาท) | | | | |
| ๑ | ประเภทห้องน้ำสาธารณะ | เพื่อให้ประชาชนมีห้องน้ำสาธารณะใช้ประโยชน์ | ปรับปรุงห้องน้ำสาธารณะ ๑ หลัง ที่ศูนย์ สสมช. บริเวณที่อ่านหนังสือพิมพ์ประจำหมู่บ้าน รายละเอียดตามแบบแปลนของเทศบาลตำบลปายangk | - | - | ๑๐๐,๐๐๐ | - | - | ประชาชน ได้รับประโยชน์ | หมู่บ้านมีห้องน้ำสาธารณะ สะอาด | กองช่าง | |
| | โครงการปรับปรุงห้องน้ำสาธารณะ หมู่ที่ ๕ บ้านต้นคำ - ม่วงชุม | | | | | | | | | | | |
| ๒ | โครงการปรับปรุงห้องน้ำอาคาร อสม. ที่ ๗ บ้านปงใต้ | หมู่ | เพื่อให้ประชาชนมีห้องน้ำสาธารณะใช้ประโยชน์ | ห้องน้ำอาคาร อสม. รายละเอียดตามแบบแปลนของเทศบาลตำบลปายangk | - | - | ๑๐๐,๐๐๐ | - | - | ประชาชน ได้รับประโยชน์ | หมู่บ้านมีห้องน้ำสาธารณะ สะอาด | กองช่าง |

รายละเอียดโครงการพัฒนา
แผนพัฒนาท้องถิ่น (พ.ศ. ๒๕๖๖ - ๒๕๗๐)
เทศบาลตำบลปายangk อำเภอกำแพงแสน จังหวัดลพบุรี

ก. ยุทธศาสตร์จังหวัดที่ ๔ สังคม คุณภาพชีวิต ความมั่นคง และทรัพยากรธรรมชาติและสิ่งแวดล้อม

ข. ยุทธศาสตร์การพัฒนาขององค์กรปกครองส่วนท้องถิ่นในเขตจังหวัด ยุทธศาสตร์ที่ ๑ ด้านการพัฒนาโครงสร้างพื้นฐาน

๑. ยุทธศาสตร์การพัฒนาที่ ๑ ด้านการพัฒนาโครงสร้างพื้นฐาน

๑.๑ แผนงานอุตสาหกรรมและการโยธา

| ที่ | โครงการ | วัตถุประสงค์ | เป้าหมาย (ผลผลิตของโครงการ) | งบประมาณ | | | | | ตัวชี้วัด (KPI) | ผลที่คาดว่าจะได้รับ | หน่วยงาน รับผิดชอบหลัก |
|-----|---|-----------------------------|--|---------------|---------------|---------------|---------------|---------------|--|----------------------------------|---------------------------|
| | | | | ๒๕๖๖ (บาท) | ๒๕๖๗ (บาท) | ๒๕๖๘ (บาท) | ๒๕๖๙ (บาท) | ๒๕๗๐ (บาท) | | | |
| ๑ | ประเภท งานก่อสร้างรั้ว | เพื่อป้องกันอันตรายจากสัตว์ | บริเวณหลังศูนย์พัฒนาเด็กเล็ก ทต.ปายangk ยาว ๙๐.๐๐ เมตร สูง ๒.๕๐ เมตร ลวด หนามจำนวน ๗ เส้น รายละเอียดตามแบบแปลนของ เทศบาลตำบลปายangk | - | ๑๐๐,๐๐๐ | - | - | - | ศพด.ทต.ปง ยangk ได้รับ ความปลอดภัย | มีแนวเขตที่ชัดเจน เป็นสัดส่วน | ฝ่ายการศึกษา |
| | โครงการงานก่อสร้างรั้วลวดหนาม ศพด.ทต.ปง ยangk | | | - | ๓๐๐,๐๐๐ | ๓๐๐,๐๐๐ | - | - | | | |
| ๒ | โครงการงานก่อสร้างรั้วคอนกรีตเสริมเหล็ก ศพด.ทต.ปงยangk | เพื่อป้องกันอันตรายจากสัตว์ | บริเวณหลังศูนย์พัฒนาเด็กเล็ก ทต.ปงยangk รายละเอียด ตามแบบแปลนของเทศบาล ตำบลปายangk | - | ๓๐๐,๐๐๐ | ๓๐๐,๐๐๐ | - | - | ศพด.ทต.ปง ยangk ได้รับ ความปลอดภัย | มีแนวเขตที่ชัดเจน เป็นสัดส่วน | ฝ่ายการศึกษา |

รายละเอียดโครงการพัฒนา
แผนพัฒนาท้องถิ่น (พ.ศ. ๒๕๖๖ - ๒๕๗๐)
เทศบาลตำบลปายangk อำเภอกำแพงแสน จังหวัดลพบุรี

ก. ยุทธศาสตร์จังหวัดที่ ๔ สังคม คุณภาพชีวิต ความมั่นคง และทรัพยากรธรรมชาติและสิ่งแวดล้อม

ข. ยุทธศาสตร์การพัฒนาขององค์กรปกครองส่วนท้องถิ่นในเขตจังหวัด ยุทธศาสตร์ที่ ๑ ด้านการพัฒนาโครงสร้างพื้นฐาน

๑. ยุทธศาสตร์การพัฒนาที่ ๑ ด้านการพัฒนาโครงสร้างพื้นฐาน

๑.๑ แผนงานอุตสาหกรรมและการโยธา

| ที่ | โครงการ | วัตถุประสงค์ | เป้าหมาย (ผลผลิตของโครงการ) | งบประมาณ | | | | | ตัวชี้วัด (KPI) | ผลที่คาดว่าจะได้รับ | หน่วยงาน รับผิดชอบหลัก |
|-----|--|---|---|---------------|---------------|---------------|---------------|---------------|--|-----------------------------|---------------------------|
| | | | | ๒๕๖๖ (บาท) | ๒๕๖๗ (บาท) | ๒๕๖๘ (บาท) | ๒๕๖๙ (บาท) | ๒๕๗๐ (บาท) | | | |
| ๑ | ประเภทพลังงานแสงอาทิตย์ | เพื่อให้มีแสงสว่างในเส้นทางคมนาคมในหมู่บ้าน | บริเวณในหมู่บ้านจำนวน ๑๐ ตัน รายละเอียดตามแบบแปลนของเทศบาลตำบลปายangk | - | ๕๐๐,๐๐๐ | - | - | - | ประชาชนร้อยละ ๗๐ มีความปลอดภัยในการสัญจรไปมา | ในหมู่บ้านมีแสงสว่างเพียงพอ | กองช่าง |
| | โครงการติดตั้งโคมไฟถนนพลังงานแสงอาทิตย์ประกอบในชุดเดียวกัน หมู่ที่ ๔ บ้านสันบุญเรือง | | | | | | | | | | |
| ๒ | โครงการติดตั้งโคมไฟถนนพลังงานแสงอาทิตย์ประกอบในชุดเดียวกัน หมู่ที่ ๕ บ้านต้นคำ-ม่วงชุม | เพื่อให้มีแสงสว่างในเส้นทางคมนาคมในหมู่บ้าน | บริเวณในหมู่บ้านจำนวน ๑๐ ตันรายละเอียดตามแบบแปลนของเทศบาลตำบลปายangk | ๕๐๐,๐๐๐ | - | - | - | - | ประชาชนร้อยละ ๗๐ มีความปลอดภัยในการสัญจรไปมา | ในหมู่บ้านมีแสงสว่างเพียงพอ | กองช่าง |

รายละเอียดโครงการพัฒนา
แผนพัฒนาท้องถิ่น (พ.ศ. ๒๕๖๖ - ๒๕๗๐)
เทศบาลตำบลปายangk อำเภอกำแพงแสน จังหวัดลพบุรี

ก. ยุทธศาสตร์จังหวัดที่ ๔ สังคม คุณภาพชีวิต ความมั่นคง และทรัพยากรธรรมชาติและสิ่งแวดล้อม

ข. ยุทธศาสตร์การพัฒนาขององค์กรปกครองส่วนท้องถิ่นในเขตจังหวัด ยุทธศาสตร์ที่ ๑ ด้านการพัฒนาโครงสร้างพื้นฐาน

๑. ยุทธศาสตร์การพัฒนาที่ ๑ ด้านการพัฒนาโครงสร้างพื้นฐาน

๑.๑ แผนงานอุตสาหกรรมและการโยธา

| ที่ | โครงการ | วัตถุประสงค์ | เป้าหมาย (ผลผลิตของโครงการ) | งบประมาณ | | | | | ตัวชี้วัด (KPI) | ผลที่คาดว่าจะได้รับ | หน่วยงาน รับผิดชอบหลัก |
|------------------------|---|--|---|-------------------|-------------------|-------------------|-------------------|------------------|--|-----------------------------|---------------------------|
| | | | | ๒๕๖๖ (บาท) | ๒๕๖๗ (บาท) | ๒๕๖๘ (บาท) | ๒๕๖๙ (บาท) | ๒๕๗๐ (บาท) | | | |
| ๓ | โครงการงานติดตั้งระบบพลังงานทดแทนด้วยพลังงานแสงอาทิตย์เพื่อระบบน้ำประปา หมู่ที่ ๕ บ้านต้นคำ - ม่วงชุม | เพื่อลดการใช้พลังงานไฟฟ้าและลดค่าใช้จ่ายจากกิจการประปา | งานติดตั้งระบบพลังงานทดแทนด้วยพลังงานแสงอาทิตย์ บริเวณบ่อบาดาลระบบประปาบ้านต้นคำ โดยทำการติดตั้งแผงโซลาร์เซลล์ รายละเอียดตามแบบแปลนของเทศบาลตำบลปายangk | - | ๕๐๐,๐๐๐ | - | - | - | ประหยัดค่าไฟฟ้าร้อยละ ๘๐ | ค่าไฟฟ้าจากกิจการประปาลดลง | กองช่าง |
| ๔ | โครงการติดตั้งโคมไฟถนนพลังงานแสงอาทิตย์ประกอบในชุดเดียวกัน หมู่ที่ ๙ บ้านปายangk | เพื่อให้มีแสงสว่างในเส้นทางคมนาคมในหมู่บ้าน | บริเวณหลังวัดปายangkฝั่งทิศเหนือและทิศตะวันออก จำนวน ๑๐ ต้น รายละเอียดตามแบบแปลนของเทศบาลตำบลปายangk | ๕๐๐,๐๐๐ | - | - | - | - | ประชาชนร้อยละ ๗๐ มีความปลอดภัยในการสัญจรไปมา | ในหมู่บ้านมีแสงสว่างเพียงพอ | กองช่าง |
| รวม ๒๗๑ โครงการ | | | | ๓๑,๐๘๓,๘๐๐ | ๒๔,๐๐๒,๘๐๐ | ๑๕,๐๖๓,๖๐๐ | ๑๑,๗๐๘,๕๐๐ | ๓,๔๐๕,๐๐๐ | | | |

รายละเอียดโครงการพัฒนา
แผนพัฒนาท้องถิ่น (พ.ศ. ๒๕๖๖ - ๒๕๗๐)
เทศบาลตำบลปาย่างคอก อำเภอห้างฉัตร จังหวัดลำปาง

ก. ยุทธศาสตร์จังหวัดที่ ๔ สังคม คุณภาพชีวิต ความมั่นคง และทรัพยากรธรรมชาติและสิ่งแวดล้อม

ข. ยุทธศาสตร์การพัฒนาขององค์กรปกครองส่วนท้องถิ่นในเขตจังหวัด ยุทธศาสตร์ที่ ๑ ด้านการพัฒนาโครงสร้างพื้นฐาน

๑. ยุทธศาสตร์การพัฒนาที่ ๑ ด้านการพัฒนาโครงสร้างพื้นฐาน

๑.๒ แผนงานเคหะและชุมชน

| ที่ | โครงการ | วัตถุประสงค์ | เป้าหมาย (ผลผลิตของโครงการ) | งบประมาณ | | | | | ตัวชี้วัด (KPI) | ผลที่คาดว่าจะได้รับ | หน่วยงาน รับผิดชอบ หลัก |
|-----|---|--|--|---------------|---------------|---------------|---------------|---------------|--|---------------------------------------|-----------------------------------|
| | | | | ๒๕๖๖ (บาท) | ๒๕๖๗ (บาท) | ๒๕๖๘ (บาท) | ๒๕๖๙ (บาท) | ๒๕๗๐ (บาท) | | | |
| | อุดหนุนการไฟฟ้า โครงการขยายเขตไฟฟ้าสาธารณะ (ไฟกิ่ง) | | | | | | | | | | |
| ๑ | โครงการขยายเขตไฟฟ้าสาธารณะ (ไฟกิ่ง) หมู่ที่ ๒ บ้านทุ่งบ่อแป้น | เพื่อให้มีไฟฟ้าและแสงสว่าง ความปลอดภัยในการเดินทาง | ติดตั้งไฟฟ้าทางสาธารณะ (ไฟกิ่ง) (๑) จากบ้านนานลพ ถึงถนนชูปเปอร์ (๒) จากนาดอนถึงชูปเปอร์ | ๒๐๐,๐๐๐ | - | - | - | - | ร้อยละ ๗๐ ประชาชนมีความปลอดภัยในการสัญจรไปมา | มีไฟฟ้าส่องสว่างในตำบลได้อย่างทั่วถึง | การไฟฟ้าส่วนภูมิภาค อำเภอห้างฉัตร |
| ๒ | โครงการขยายเขตไฟฟ้าสาธารณะ (ไฟกิ่ง) หมู่ที่ ๓ บ้านสันหลวง | เพื่อให้มีไฟฟ้าและแสงสว่าง ความปลอดภัยในการเดินทาง | ติดตั้งไฟฟ้าทางสาธารณะ (ไฟกิ่ง) บริเวณทางทุ่งนา หมู่ที่ ๓ บ้านสันหลวง เชื่อม หมู่ที่ ๑๐ บ้านช่วง และหมู่ที่ ๑๓ บ้านนางแล | ๒๐๐,๐๐๐ | - | - | - | - | ร้อยละ ๗๐ ประชาชนมีความปลอดภัยในการสัญจรไปมา | มีไฟฟ้าส่องสว่างในตำบลได้อย่างทั่วถึง | การไฟฟ้าส่วนภูมิภาค อำเภอห้างฉัตร |

รายละเอียดโครงการพัฒนา
แผนพัฒนาท้องถิ่น (พ.ศ. ๒๕๖๖ - ๒๕๗๐)
เทศบาลตำบลปรางค์กู่ อำเภอห้วยฉัตร จังหวัดลำปาง

ก. ยุทธศาสตร์จังหวัดที่ ๔ สังคม คุณภาพชีวิต ความมั่นคง และทรัพยากรธรรมชาติและสิ่งแวดล้อม

ข. ยุทธศาสตร์การพัฒนาขององค์กรปกครองส่วนท้องถิ่นในเขตจังหวัด ยุทธศาสตร์ที่ ๑ ด้านการพัฒนาโครงสร้างพื้นฐาน

๑. ยุทธศาสตร์การพัฒนาที่ ๑ ด้านการพัฒนาโครงสร้างพื้นฐาน

๑.๒ แผนงานเคหะและชุมชน

| ที่ | โครงการ | วัตถุประสงค์ | เป้าหมาย (ผลผลิตของโครงการ) | งบประมาณ | | | | | ตัวชี้วัด (KPI) | ผลที่คาดว่าจะได้รับ | หน่วยงาน รับผิดชอบ หลัก |
|-----|--|---|--|---------------|---------------|---------------|---------------|---------------|---|---|--|
| | | | | ๒๕๖๖ (บาท) | ๒๕๖๗ (บาท) | ๒๕๖๘ (บาท) | ๒๕๖๙ (บาท) | ๒๕๗๐ (บาท) | | | |
| ๓ | โครงการขยายเขตไฟฟ้าสาธารณะ (ไฟกิ่ง) หมู่ที่ ๑๑ บ้านโง้งทะล้า | เพื่อให้มีไฟฟ้าและแสงสว่าง ความปลอดภัยในการเดินทาง | ติดตั้งไฟฟ้าทางสาธารณะ (ไฟกิ่ง) (๑) บริเวณบ้านเลขที่ ๑๖, ๑๐๗, ๑๑๒, ๙๘๐๘, ๑๐๑ (๒) บริเวณบ้านครูองค์ ถึง บ้านเลขที่ ๙๙ (๓) ทางเชื่อมระหว่างหมู่ที่ ๑๑ ถึง หมู่ที่ ๑๒ | ๒๐๐,๐๐๐ | - | - | - | - | ร้อยละ ๗๐ ประชาชนมีความ ปลอดภัยในการ สัญจรไปมา | มีไฟฟ้าส่องสว่าง ในตำบลได้อย่าง ทั่วถึง | การไฟฟ้าส่วน ภูมิภาค อำเภอห้วย ฉัตร |
| ๔ | โครงการขยายเขตไฟฟ้าสาธารณะ (ไฟกิ่ง) หมู่ที่ ๑๓ บ้านนางแล | เพื่อให้มีไฟฟ้าและแสงสว่าง ความปลอดภัยในการเดินทาง | ติดตั้งไฟฟ้าทางสาธารณะ (ไฟกิ่ง) บริเวณภายในหมู่บ้าน ระยะทางยาว ๒,๐๐๐.๐๐ เมตร | - | - | ๒๐๐,๐๐๐ | - | - | ร้อยละ ๗๐ ประชาชนมีความ ปลอดภัยในการ สัญจรไปมา | มีไฟฟ้าส่องสว่าง ในตำบลได้อย่าง ทั่วถึง | การไฟฟ้าส่วน ภูมิภาค อำเภอห้วย ฉัตร |

รายละเอียดโครงการพัฒนา
แผนพัฒนาท้องถิ่น (พ.ศ. ๒๕๖๖ - ๒๕๗๐)
เทศบาลตำบลปางยางก อำเภอกำแพงแสน จังหวัดลำปาง

ก. ยุทธศาสตร์จังหวัดที่ ๔ สังคม คุณภาพชีวิต ความมั่นคง และทรัพยากรธรรมชาติและสิ่งแวดล้อม

ข. ยุทธศาสตร์การพัฒนาขององค์กรปกครองส่วนท้องถิ่นในเขตจังหวัด ยุทธศาสตร์ที่ ๑ ด้านการพัฒนาโครงสร้างพื้นฐาน

๑. ยุทธศาสตร์การพัฒนาที่ ๑ ด้านการพัฒนาโครงสร้างพื้นฐาน

๑.๒ แผนงานเคหะและชุมชน

| ที่ | โครงการ | วัตถุประสงค์ | เป้าหมาย (ผลผลิตของโครงการ) | งบประมาณ | | | | | ตัวชี้วัด (KPI) | ผลที่คาดว่าจะได้รับ | หน่วยงานรับผิดชอบหลัก |
|-----|--|---|--|---------------|---------------|---------------|---------------|---------------|---|---|--|
| | | | | ๒๕๖๖ (บาท) | ๒๕๖๗ (บาท) | ๒๕๖๘ (บาท) | ๒๕๖๙ (บาท) | ๒๕๗๐ (บาท) | | | |
| ๑ | อุดหนุนการไฟฟ้า ขยายเขตไฟฟ้า โครงการขยายเขตไฟฟ้า หมู่ที่ ๑ บ้านสันหนองบง | เพื่อให้มีไฟฟ้าและแสงสว่าง ความปลอดภัยในการเดินทาง | ขยายเขตไฟฟ้าเพื่อการเกษตร และที่อยู่อาศัย | ๔๐๐,๐๐๐ | ๔๐๐,๐๐๐ | ๔๐๐,๐๐๐ | ๔๐๐,๐๐๐ | ๔๐๐,๐๐๐ | ร้อยละ ๗๐ ประชาชนมีความ ปลอดภัยในการ สัญจรไปมา | มีไฟฟ้าส่องสว่าง ในตำบลได้อย่าง ทั่วถึง | การไฟฟ้าส่วน ภูมิภาค อำเภอกำแพง แสน |
| ๒ | โครงการขยายเขตไฟฟ้า หมู่ที่ ๒ บ้านทุ่งป่อแป้น | เพื่อให้มีไฟฟ้าและแสงสว่าง ความปลอดภัยในการเดินทาง | ขยายเขตไฟฟ้าเพื่อการเกษตร และที่อยู่อาศัย | ๔๐๐,๐๐๐ | ๔๐๐,๐๐๐ | ๔๐๐,๐๐๐ | ๔๐๐,๐๐๐ | ๔๐๐,๐๐๐ | ร้อยละ ๗๐ ประชาชนมีความ ปลอดภัยในการ สัญจรไปมา | มีไฟฟ้าส่องสว่าง ในตำบลได้อย่าง ทั่วถึง | การไฟฟ้าส่วน ภูมิภาค อำเภอกำแพง แสน |
| ๓ | โครงการขยายเขตไฟฟ้า หมู่ที่ ๓ บ้านสันหลวง | เพื่อให้มีไฟฟ้าและแสงสว่าง ความปลอดภัยในการเดินทาง | ขยายเขตไฟฟ้าเพื่อการเกษตร และที่อยู่อาศัย | ๔๐๐,๐๐๐ | ๔๐๐,๐๐๐ | ๔๐๐,๐๐๐ | ๔๐๐,๐๐๐ | ๔๐๐,๐๐๐ | ร้อยละ ๗๐ ประชาชนมีความ ปลอดภัยในการ สัญจรไปมา | มีไฟฟ้าส่องสว่าง ในตำบลได้อย่าง ทั่วถึง | การไฟฟ้าส่วน ภูมิภาค อำเภอกำแพง แสน |

รายละเอียดโครงการพัฒนา
แผนพัฒนาท้องถิ่น (พ.ศ. ๒๕๖๖ - ๒๕๗๐)
เทศบาลตำบลปางยางคก อำเภอห้างฉัตร จังหวัดลำปาง

ก. ยุทธศาสตร์จังหวัดที่ ๔ สังคม คุณภาพชีวิต ความมั่นคง และทรัพยากรธรรมชาติและสิ่งแวดล้อม

ข. ยุทธศาสตร์การพัฒนาขององค์กรปกครองส่วนท้องถิ่นในเขตจังหวัด ยุทธศาสตร์ที่ ๑ ด้านการพัฒนาโครงสร้างพื้นฐาน

๑. ยุทธศาสตร์การพัฒนาที่ ๑ ด้านการพัฒนาโครงสร้างพื้นฐาน

๑.๒ แผนงานเคหะและชุมชน

| ที่ | โครงการ | วัตถุประสงค์ | เป้าหมาย (ผลผลิตของโครงการ) | งบประมาณ | | | | | ตัวชี้วัด (KPI) | ผลที่คาดว่าจะได้รับ | หน่วยงานรับผิดชอบหลัก |
|-----|--|---|---|---------------|---------------|---------------|---------------|---------------|---|---|--|
| | | | | ๒๕๖๖ (บาท) | ๒๕๖๗ (บาท) | ๒๕๖๘ (บาท) | ๒๕๖๙ (บาท) | ๒๕๗๐ (บาท) | | | |
| ๔ | โครงการขยายเขตไฟฟ้า หมู่ที่ ๔ บ้านสันบุญเรือง | เพื่อให้มีไฟฟ้าและแสงสว่าง ความปลอดภัยในการเดินทาง | ขยายเขตไฟฟ้าเพื่อการเกษตร และที่อยู่อาศัย (๑) ถนนซอย เข้าบ้านนายตวงทิพย์ สุปินะ (๒) ทางเข้าบ้านนางสุภาพ แก้วทอง (๓) ขยายเขตต่อจากถนนกลาง ทุ่งไปถึงเขตติดต่อบ้านกาดโป่ง | ๔๐๐,๐๐๐ | ๔๐๐,๐๐๐ | ๔๐๐,๐๐๐ | ๔๐๐,๐๐๐ | ๔๐๐,๐๐๐ | ร้อยละ ๗๐ ประชาชนมีความ ปลอดภัยในการ สัญจรไปมา | มีไฟฟ้าส่องสว่าง ในตำบลได้อย่าง ทั่วถึง | การไฟฟ้าส่วน ภูมิภาค อำเภอห้าง ฉัตร |
| ๕ | โครงการขยายเขตไฟฟ้า หมู่ที่ ๕ บ้านต้นคำ - ม่วงชุม | เพื่อให้มีไฟฟ้าและแสงสว่าง ความปลอดภัยในการเดินทาง | ขยายเขตไฟฟ้าเพื่อการเกษตร และที่อยู่อาศัย | ๔๐๐,๐๐๐ | ๔๐๐,๐๐๐ | ๔๐๐,๐๐๐ | ๔๐๐,๐๐๐ | ๔๐๐,๐๐๐ | ร้อยละ ๗๐ ประชาชนมีความ ปลอดภัยในการ สัญจรไปมา | มีไฟฟ้าส่องสว่าง ในตำบลได้อย่าง ทั่วถึง | การไฟฟ้าส่วน ภูมิภาค อำเภอห้าง ฉัตร |
| ๖ | โครงการขยายเขตไฟฟ้า หมู่ที่ ๖ บ้านจำ | เพื่อให้มีไฟฟ้าและแสงสว่าง ความปลอดภัยในการเดินทาง | ขยายเขตไฟฟ้าเพื่อการเกษตร และที่อยู่อาศัย (๑) จากหมู่ ๖ บ้านจำ เชื่อม หมู่ที่ ๕ บ้านต้น คำ-ม่วงชุม | ๔๐๐,๐๐๐ | ๔๐๐,๐๐๐ | ๔๐๐,๐๐๐ | ๔๐๐,๐๐๐ | ๔๐๐,๐๐๐ | ร้อยละ ๗๐ ประชาชนมีความ ปลอดภัยในการ สัญจรไปมา | มีไฟฟ้าส่องสว่าง ในตำบลได้อย่าง ทั่วถึง | การไฟฟ้าส่วน ภูมิภาค อำเภอห้าง ฉัตร |

รายละเอียดโครงการพัฒนา
แผนพัฒนาท้องถิ่น (พ.ศ. ๒๕๖๖ - ๒๕๗๐)
เทศบาลตำบลปรางค์กู่ อำเภอห้วยฉัตร จังหวัดลำปาง

ก. ยุทธศาสตร์จังหวัดที่ ๔ สังคม คุณภาพชีวิต ความมั่นคง และทรัพยากรธรรมชาติและสิ่งแวดล้อม

ข. ยุทธศาสตร์การพัฒนาขององค์กรปกครองส่วนท้องถิ่นในเขตจังหวัด ยุทธศาสตร์ที่ ๑ ด้านการพัฒนาโครงสร้างพื้นฐาน

๑. ยุทธศาสตร์การพัฒนาที่ ๑ ด้านการพัฒนาโครงสร้างพื้นฐาน

๑.๒ แผนงานเคหะและชุมชน

| ที่ | โครงการ | วัตถุประสงค์ | เป้าหมาย (ผลผลิตของโครงการ) | งบประมาณ | | | | | ตัวชี้วัด (KPI) | ผลที่คาดว่าจะ ได้รับ | หน่วยงาน รับผิดชอบ หลัก |
|-----|---|---|--|---------------|---------------|---------------|---------------|---------------|---|---|--|
| | | | | ๒๕๖๖ (บาท) | ๒๕๖๗ (บาท) | ๒๕๖๘ (บาท) | ๒๕๖๙ (บาท) | ๒๕๗๐ (บาท) | | | |
| ๗ | โครงการขยายเขตไฟฟ้า หมู่ที่ ๗ บ้านปงใต้ | เพื่อให้มีไฟฟ้าและแสงสว่าง ความปลอดภัยในการเดินทาง | ขยายเขตไฟฟ้าเพื่อการเกษตร และที่อยู่อาศัย | ๔๐๐,๐๐๐ | ๔๐๐,๐๐๐ | ๔๐๐,๐๐๐ | ๔๐๐,๐๐๐ | ๔๐๐,๐๐๐ | ร้อยละ ๗๐ ประชาชนมีความ ปลอดภัยในการ สัญจรไปมา | มีไฟฟ้าส่องสว่าง ในตำบลได้อย่าง ทั่วถึง | การไฟฟ้าส่วน ภูมิภาค อำเภอห้วย ฉัตร |
| ๘ | โครงการขยายเขตไฟฟ้า หมู่ที่ ๘ บ้านปงเหนือ | เพื่อให้มีไฟฟ้าและแสงสว่าง ความปลอดภัยในการเดินทาง | ขยายเขตไฟฟ้าเพื่อการเกษตร และที่อยู่อาศัย | ๔๐๐,๐๐๐ | ๔๐๐,๐๐๐ | ๔๐๐,๐๐๐ | ๔๐๐,๐๐๐ | ๔๐๐,๐๐๐ | ร้อยละ ๗๐ ประชาชนมีความ ปลอดภัยในการ สัญจรไปมา | มีไฟฟ้าส่องสว่าง ในตำบลได้อย่าง ทั่วถึง | การไฟฟ้าส่วน ภูมิภาค อำเภอห้วย ฉัตร |
| ๙ | โครงการขยายเขตไฟฟ้า หมู่ที่ ๙ บ้านปงยางคก | เพื่อให้มีไฟฟ้าและแสงสว่าง ความปลอดภัยในการเดินทาง | ขยายเขตไฟฟ้าเพื่อการเกษตร และที่อยู่อาศัย | ๔๐๐,๐๐๐ | ๔๐๐,๐๐๐ | ๔๐๐,๐๐๐ | ๔๐๐,๐๐๐ | ๔๐๐,๐๐๐ | ร้อยละ ๗๐ ประชาชนมีความ ปลอดภัยในการ สัญจรไปมา | มีไฟฟ้าส่องสว่าง ในตำบลได้อย่าง ทั่วถึง | การไฟฟ้าส่วน ภูมิภาค อำเภอห้วย ฉัตร |

รายละเอียดโครงการพัฒนา
แผนพัฒนาท้องถิ่น (พ.ศ. ๒๕๖๖ - ๒๕๗๐)
เทศบาลตำบลปลายางคก อำเภอห้างฉัตร จังหวัดลำปาง

ก. ยุทธศาสตร์จังหวัดที่ ๔ สังคม คุณภาพชีวิต ความมั่นคง และทรัพยากรธรรมชาติและสิ่งแวดล้อม

ข. ยุทธศาสตร์การพัฒนาขององค์กรปกครองส่วนท้องถิ่นในเขตจังหวัด ยุทธศาสตร์ที่ ๑ ด้านการพัฒนาโครงสร้างพื้นฐาน

๑. ยุทธศาสตร์การพัฒนาที่ ๑ ด้านการพัฒนาโครงสร้างพื้นฐาน

๑.๒ แผนงานเคหะและชุมชน

| ที่ | โครงการ | วัตถุประสงค์ | เป้าหมาย (ผลผลิตของโครงการ) | งบประมาณ | | | | | ตัวชี้วัด (KPI) | ผลที่คาดว่าจะ ได้รับ | หน่วยงาน รับผิดชอบ หลัก |
|-----|---|---|--|---------------|---------------|---------------|---------------|---------------|---|---|--|
| | | | | ๒๕๖๖ (บาท) | ๒๕๖๗ (บาท) | ๒๕๖๘ (บาท) | ๒๕๖๙ (บาท) | ๒๕๗๐ (บาท) | | | |
| ๑๐ | โครงการขยายเขตไฟฟ้า หมู่ที่ ๑๐ บ้านช่วง | เพื่อให้มีไฟฟ้าและแสงสว่าง ความปลอดภัยในการเดินทาง | ขยายเขตไฟฟ้าเพื่อการเกษตร และที่อยู่อาศัย (๑) จากสวน ผู้ช่วยรุ่ง ถึงสวนนายผวน ยาว รวม ๕๐๐.๐๐ เมตร (๒) จาก ร้านรุ่งโพธิ์ ถึงคลองชลประทาน ยาวรวม ๖๕๐.๐๐ เมตร (๓) ขยายเขตไฟฟ้าเป็นระบบ ๓ เฟส บริเวณบ้านนายสวน ถึง ลานออกกำลังกายหลังวัดระยะ ยาวรวม ๒๐๐.๐๐ เมตร (๔) จากบ้านเสน่ห์ หลังเหมือง ถึง สวนนายเจริญ ผัดสุรินทร์ ยาว รวม ๙๕๐.๐๐ เมตร (๕) จาก สะพานหมูบ้าน ถึงนายสวน กำลือ ยาวรวม ๑๘๐.๐๐ เมตร | ๔๐๐,๐๐๐ | ๔๐๐,๐๐๐ | ๔๐๐,๐๐๐ | ๔๐๐,๐๐๐ | ๔๐๐,๐๐๐ | ร้อยละ ๗๐ ประชาชนมีความ ปลอดภัยในการ สัญจรไปมา | มีไฟฟ้าส่องสว่าง ในตำบลได้อย่าง ทั่วถึง | การไฟฟ้าส่วน ภูมิภาค อำเภอห้าง ฉัตร |

รายละเอียดโครงการพัฒนา
แผนพัฒนาท้องถิ่น (พ.ศ. ๒๕๖๖ - ๒๕๗๐)
เทศบาลตำบลปาย่างคก อำเภอห้างฉัตร จังหวัดลำปาง

ก. ยุทธศาสตร์จังหวัดที่ ๔ สังคม คุณภาพชีวิต ความมั่นคง และทรัพยากรธรรมชาติและสิ่งแวดล้อม

ข. ยุทธศาสตร์การพัฒนาขององค์กรปกครองส่วนท้องถิ่นในเขตจังหวัด ยุทธศาสตร์ที่ ๑ ด้านการพัฒนาโครงสร้างพื้นฐาน

๑. ยุทธศาสตร์การพัฒนาที่ ๑ ด้านการพัฒนาโครงสร้างพื้นฐาน

๑.๒ แผนงานเคหะและชุมชน

| ที่ | โครงการ | วัตถุประสงค์ | เป้าหมาย (ผลผลิตของโครงการ) | งบประมาณ | | | | | ตัวชี้วัด (KPI) | ผลที่คาดว่าจะได้รับ | หน่วยงาน รับผิดชอบ หลัก |
|-----|--|---|--|---------------|---------------|---------------|---------------|---------------|---|---|--|
| | | | | ๒๕๖๖ (บาท) | ๒๕๖๗ (บาท) | ๒๕๖๘ (บาท) | ๒๕๖๙ (บาท) | ๒๕๗๐ (บาท) | | | |
| ๑๑ | โครงการขยายเขตไฟฟ้า หมู่ที่ ๑๑ บ้านไฮ้ทะเล้า | เพื่อให้มีไฟฟ้าและแสงสว่าง ความปลอดภัยในการเดินทาง | ขยายเขตไฟฟ้าเพื่อการเกษตร และที่อยู่อาศัย (๑) เส้นเสียบ น้ำแม่ตาลจาก หมู่ที่ ๑๑ บ้าน ไฮ้ทะเล้า ถึงหมู่ที่ ๑๐ บ้านช่วง (๒) บริเวณบ้านนายรัน ถึงหมู่ที่ ๑๒ บ้านหม้อ | ๔๐๐,๐๐๐ | ๔๐๐,๐๐๐ | ๔๐๐,๐๐๐ | ๔๐๐,๐๐๐ | ๔๐๐,๐๐๐ | ร้อยละ ๗๐ ประชาชนมีความ ปลอดภัยในการ สัญจรไปมา | มีไฟฟ้าส่องสว่าง ในตำบลได้อย่าง ทั่วถึง | การไฟฟ้าส่วน ภูมิภาค อำเภอห้าง ฉัตร |
| ๑๒ | โครงการขยายเขตไฟฟ้า หมู่ที่ ๑๒ บ้านหม้อ | เพื่อให้มีไฟฟ้าและแสงสว่าง ความปลอดภัยในการเดินทาง | ขยายเขตไฟฟ้าเพื่อการเกษตร และที่อยู่อาศัย (๑) บริเวณ ตั้งแต่ป่าช้าถึงทางเข้าหมู่บ้าน ยาวรวม ๕๐๐.๐๐ เมตร (๒) บริเวณร้านก๋วยเตี๋ยวตากบถึงที่ นายสวัสดี ดู่วงศ์ ยาวรวม ๓๐๐.๐๐ เมตร (๓) บริเวณ บ้านนายรันถึงบ้านหม้อ หมู่ที่ ๑๒ บ้านหม้อ | ๔๐๐,๐๐๐ | ๔๐๐,๐๐๐ | ๔๐๐,๐๐๐ | ๔๐๐,๐๐๐ | ๔๐๐,๐๐๐ | ร้อยละ ๗๐ ประชาชนมีความ ปลอดภัยในการ สัญจรไปมา | มีไฟฟ้าส่องสว่าง ในตำบลได้อย่าง ทั่วถึง | การไฟฟ้าส่วน ภูมิภาค อำเภอห้าง ฉัตร |

รายละเอียดโครงการพัฒนา
แผนพัฒนาท้องถิ่น (พ.ศ. ๒๕๖๖ - ๒๕๗๐)
เทศบาลตำบลปายกอก อำเภอห้างฉัตร จังหวัดลำปาง

ก. ยุทธศาสตร์จังหวัดที่ ๔ สังคม คุณภาพชีวิต ความมั่นคง และทรัพยากรธรรมชาติและสิ่งแวดล้อม

ข. ยุทธศาสตร์การพัฒนาขององค์กรปกครองส่วนท้องถิ่นในเขตจังหวัด ยุทธศาสตร์ที่ ๑ ด้านการพัฒนาโครงสร้างพื้นฐาน

๑. ยุทธศาสตร์การพัฒนาที่ ๑ ด้านการพัฒนาโครงสร้างพื้นฐาน

๑.๒ แผนงานเคหะและชุมชน

| ที่ | โครงการ | วัตถุประสงค์ | เป้าหมาย (ผลผลิตของโครงการ) | งบประมาณ | | | | | ตัวชี้วัด (KPI) | ผลที่คาดว่าจะได้รับ | หน่วยงาน รับผิดชอบ หลัก |
|----------------|--|---|---|---------------|---------------|---------------|---------------|---------------|---|---|--|
| | | | | ๒๕๖๖ (บาท) | ๒๕๖๗ (บาท) | ๒๕๖๘ (บาท) | ๒๕๖๙ (บาท) | ๒๕๗๐ (บาท) | | | |
| ๑๓ | โครงการขยายเขตไฟฟ้า หมู่ที่ ๑๓ บ้านนางแล | เพื่อให้มีไฟฟ้าและแสงสว่าง ความปลอดภัยในการเดินทาง | ขยายเขตไฟฟ้าเพื่อการเกษตร และที่อยู่อาศัย (๑) ขยายข้าง บ้านนางสุพิม เตปิน ระยะทาง ยาว ๑,๐๐๐.๐๐ เมตร (๒) ขยายทางลัดไปบ้านช่วง ระยะทาง ๘๐๐.๐๐ เมตร (๓) บริเวณถนนเชื่อมระหว่างบ้าน นางแลไปบ้านจ้าว ระยะทาง ๒,๐๐๐.๐๐ เมตร | ๔๐๐,๐๐๐ | ๔๐๐,๐๐๐ | ๔๐๐,๐๐๐ | ๔๐๐,๐๐๐ | ๔๐๐,๐๐๐ | ร้อยละ ๗๐ ประชาชนมีความ ปลอดภัยในการ สัญจรไปมา | มีไฟฟ้าส่องสว่าง ในตำบลได้อย่าง ทั่วถึง | การไฟฟ้าส่วน ภูมิภาค อำเภอห้าง ฉัตร |
| รวม ๑๓ โครงการ | | | | ๕,๘๐๐,๐๐๐ | ๕,๒๐๐,๐๐๐ | ๕,๔๐๐,๐๐๐ | ๕,๒๐๐,๐๐๐ | ๕,๒๐๐,๐๐๐ | | | |

รายละเอียดโครงการพัฒนา
แผนพัฒนาท้องถิ่น (พ.ศ. ๒๕๖๖ - ๒๕๗๐)
เทศบาลตำบลปงยางคก อำเภอห้างฉัตร จังหวัดลำปาง

ก. ยุทธศาสตร์จังหวัดที่ ๔ สังคม คุณภาพชีวิต ความมั่นคง และทรัพยากรธรรมชาติและสิ่งแวดล้อม

ข. ยุทธศาสตร์การพัฒนาขององค์กรปกครองส่วนท้องถิ่นในเขตจังหวัดลำปาง ยุทธศาสตร์ที่ ๒ ด้านการอนุรักษ์ทรัพยากรธรรมชาติและสิ่งแวดล้อม

๑. ยุทธศาสตร์การพัฒนาที่ ๒ ด้านการอนุรักษ์ทรัพยากรธรรมชาติและสิ่งแวดล้อม

๒.๑ แผนงานอุตสาหกรรมและการโยธา

| ที่ | โครงการ | วัตถุประสงค์ | เป้าหมาย (ผลผลิตของโครงการ) | งบประมาณ | | | | | ตัวชี้วัด (KPI) | ผลที่คาดว่าจะได้รับ | หน่วยงาน รับผิดชอบหลัก |
|-----|--|--|--|---------------|---------------|---------------|---------------|---------------|--|---|---------------------------|
| | | | | ๒๕๖๖ (บาท) | ๒๕๖๗ (บาท) | ๒๕๖๘ (บาท) | ๒๕๖๙ (บาท) | ๒๕๗๐ (บาท) | | | |
| ๑ | โครงการธนาคารน้ำใต้ดิน(ระบบปิด) เพื่อส่งเสริมการเกษตร | ๑.เพื่อสร้างบ่อกักเก็บน้ำในฤดูฝนด้วยระบบธนาคารน้ำใต้ดิน ๒. เพื่อแก้ไขปัญหาภัยแล้งด้วยตัวระบบน้ำใต้ดินระบบปิดในพื้นที่ ๓.เพื่อส่งเสริมการเกษตรและอื่นๆ ในตำบล | ๑.สร้างบ่อกักเก็บน้ำฝนระบบธนาคารน้ำ จำนวน ๑๐๐ บ่อ ในตำบล รายละเอียดตามแบบแปลนของ ทต.ปงยางคก | ๓๕๐,๐๐๐ | - | - | - | - | - บ่อกักเก็บน้ำใต้ดิน ๑๐๐ บ่อ | ๑.ลดปัญหาน้ำท่วมขังในฤดูฝนและแก้ไขปัญหาภัยแล้ง ๒.สามารถนำน้ำใต้ดินมาใช้เพื่อพัฒนาคุณภาพชีวิตให้ดีขึ้น | กองช่าง |
| ๒ | โครงการธนาคารน้ำใต้ดิน(ระบบเปิด) เพื่อส่งเสริมการเกษตร หมู่ที่ ๗ บ้านปงใต้ | ๑.เพื่อสร้างบ่อกักเก็บน้ำในฤดูฝนด้วยระบบธนาคารน้ำใต้ดิน ๒. เพื่อแก้ไขปัญหาภัยแล้งด้วยตัวระบบน้ำใต้ดินระบบปิดในพื้นที่ ๓.เพื่อส่งเสริมการเกษตรและอื่นๆ ในตำบล | ๑.ขุดสระเก็บน้ำตามหลักระบบธนาคารน้ำใต้ดินบ้านปงใต้ รายละเอียดตามแบบแปลนของ ทต.ปงยางคก | - | ๔๐๐,๐๐๐ | - | - | - | -มีสระเก็บน้ำระบบธนาคารน้ำใต้ดิน ๑ ที่ | ๑.ลดปัญหาน้ำท่วมขังในฤดูฝนและแก้ไขปัญหาภัยแล้ง ๒.มีสระน้ำใช้ในฤดูแล้งเพื่อการพัฒนาคุณภาพชีวิตให้ดีขึ้น | กองช่าง |

รายละเอียดโครงการพัฒนา
แผนพัฒนาท้องถิ่น (พ.ศ. ๒๕๖๖ - ๒๕๗๐)
เทศบาลตำบลปงยางคก อำเภอห้างฉัตร จังหวัดลำปาง

ก. ยุทธศาสตร์จังหวัดที่ ๔ สังคม คุณภาพชีวิต ความมั่นคง และทรัพยากรธรรมชาติและสิ่งแวดล้อม

ข. ยุทธศาสตร์การพัฒนาขององค์กรปกครองส่วนท้องถิ่นในเขตจังหวัดลำปาง ยุทธศาสตร์ที่ ๒ ด้านการอนุรักษ์ทรัพยากรธรรมชาติและสิ่งแวดล้อม

๑. ยุทธศาสตร์การพัฒนาที่ ๒ ด้านการอนุรักษ์ทรัพยากรธรรมชาติและสิ่งแวดล้อม

๒.๑ แผนงานอุตสาหกรรมและการโยธา

| ที่ | โครงการ | วัตถุประสงค์ | เป้าหมาย (ผลผลิตของโครงการ) | งบประมาณ | | | | | ตัวชี้วัด (KPI) | ผลที่คาดว่าจะได้รับ | หน่วยงาน รับผิดชอบหลัก |
|-----|---|---|--|---------------|---------------|---------------|---------------|---------------|--|---|---------------------------|
| | | | | ๒๕๖๖ (บาท) | ๒๕๖๗ (บาท) | ๒๕๖๘ (บาท) | ๒๕๖๙ (บาท) | ๒๕๗๐ (บาท) | | | |
| ๓ | โครงการธนาคารน้ำใต้ดิน(ระบบเปิด) เพื่อส่งเสริมการเกษตร หมู่ที่ ๑๐ บ้านช่วง | ๑.เพื่อสร้างบ่อกักเก็บน้ำในฤดูฝนด้วยระบบธนาคารน้ำใต้ดิน ๒. เพื่อแก้ไขปัญหาภัยแล้งด้วยด้วยระบบน้ำใต้ดินระบบปิดในพื้นที่ ๓.เพื่อส่งเสริมการเกษตรและอื่นๆ ในตำบล | ๑.ขุดสระเก็บน้ำตามหลักระบบธนาคารน้ำใต้ดินบ้านช่วง รายละเอียดตามแบบแปลนของ ทต.ปงยางคก | ๔๐๐,๐๐๐ | - | - | - | - | -มีสระเก็บน้ำระบบธนาคารน้ำใต้ดิน ๑ ที่ | ๑.ลดปัญหาน้ำท่วมขังในฤดูฝนและแก้ไขปัญหาภัยแล้ง ๒.มีสระน้ำใช้ในฤดูแล้งเพื่อการพัฒนาคุณภาพชีวิตให้ดีขึ้น | กองช่าง |
| ๔ | โครงการธนาคารน้ำใต้ดิน(ระบบเปิด) เพื่อส่งเสริมการเกษตร หมู่ที่ ๑๑ บ้านไธ้-ทะล้า | ๑.เพื่อสร้างบ่อกักเก็บน้ำในฤดูฝนด้วยระบบธนาคารน้ำใต้ดิน ๒. เพื่อแก้ไขปัญหาภัยแล้งด้วยด้วยระบบน้ำใต้ดินระบบปิดในพื้นที่ ๓.เพื่อส่งเสริมการเกษตรและอื่นๆ ในตำบล | ๑.ขุดสระเก็บน้ำตามหลักระบบธนาคารน้ำใต้ดินบ้านไธ้-ทะล้า รายละเอียดตามแบบแปลนของ ทต.ปงยางคก | ๔๐๐,๐๐๐ | - | - | - | - | -มีสระเก็บน้ำระบบธนาคารน้ำใต้ดิน ๑ ที่ | ๑.ลดปัญหาน้ำท่วมขังในฤดูฝนและแก้ไขปัญหาภัยแล้ง ๒.มีสระน้ำใช้ในฤดูแล้งเพื่อการพัฒนาคุณภาพชีวิตให้ดีขึ้น | กองช่าง |

รายละเอียดโครงการพัฒนา
แผนพัฒนาท้องถิ่น (พ.ศ. ๒๕๖๖ - ๒๕๗๐)
เทศบาลตำบลปงยางคก อำเภอห้างฉัตร จังหวัดลำปาง

ก. ยุทธศาสตร์จังหวัดที่ ๔ สังคม คุณภาพชีวิต ความมั่นคง และทรัพยากรธรรมชาติและสิ่งแวดล้อม

ข. ยุทธศาสตร์การพัฒนาขององค์กรปกครองส่วนท้องถิ่นในเขตจังหวัดลำปาง ยุทธศาสตร์ที่ ๒ ด้านการอนุรักษ์ทรัพยากรธรรมชาติและสิ่งแวดล้อม

๑. ยุทธศาสตร์การพัฒนาที่ ๒ ด้านการอนุรักษ์ทรัพยากรธรรมชาติและสิ่งแวดล้อม

๒.๑ แผนงานอุตสาหกรรมและการโยธา

| ที่ | โครงการ | วัตถุประสงค์ | เป้าหมาย (ผลผลิตของโครงการ) | งบประมาณ | | | | | ตัวชี้วัด (KPI) | ผลที่คาดว่าจะได้รับ | หน่วยงาน รับผิดชอบหลัก |
|-----|--|--|--|---------------|---------------|---------------|---------------|---------------|--|---|---------------------------|
| | | | | ๒๕๖๖ (บาท) | ๒๕๖๗ (บาท) | ๒๕๖๘ (บาท) | ๒๕๖๙ (บาท) | ๒๕๗๐ (บาท) | | | |
| ๕ | โครงการธนาคารน้ำใต้ดิน(ระบบเปิด) เพื่อส่งเสริม การเกษตร หมู่ ๑๓ บ้านนางแล | ๑.เพื่อสร้างบ่อกักเก็บน้ำในฤดู ฝนด้วยระบบธนาคารน้ำใต้ดิน ๒. เพื่อแก้ไขปัญหาภัยแล้งด้วย ด้วยระบบน้ำใต้ดินระบบเปิด ในพื้นที่ ๓.เพื่อส่งเสริมการเกษตรและ อื่นๆ ในตำบล | ๑.ขุดสระเก็บน้ำตามหลัก ระบบธนาคารน้ำใต้ดิน บ้านนางแล รายละเอียดตามแบบแปลน ของ ทต.ปงยางคก | - | ๔๐๐,๐๐๐ | - | - | - | -มีสระเก็บน้ำ ระบบธนาคารน้ำ ใต้ดิน ๑ ที่ | ๑.ลดปัญหาน้ำ ท่วมขังในฤดูฝน และแก้ไขปัญหา ภัยแล้ง ๒.มีสระน้ำใช้ใน ฤดูแล้งเพื่อการ พัฒนาคุณภาพ ชีวิตให้ดีขึ้น | กองช่าง |

รายละเอียดโครงการพัฒนา
แผนพัฒนาท้องถิ่น (พ.ศ. ๒๕๖๖ - ๒๕๗๐)
เทศบาลตำบลปงยางคก อำเภอห้างฉัตร จังหวัดลำปาง

ก. ยุทธศาสตร์จังหวัดที่ ๔ สังคม คุณภาพชีวิต ความมั่นคง และทรัพยากรธรรมชาติและสิ่งแวดล้อม

ข. ยุทธศาสตร์การพัฒนาขององค์กรปกครองส่วนท้องถิ่นในเขตจังหวัดลำปาง ยุทธศาสตร์ที่ ๒ ด้านการอนุรักษ์ทรัพยากรธรรมชาติและสิ่งแวดล้อม

๑. ยุทธศาสตร์การพัฒนาที่ ๒ ด้านการอนุรักษ์ทรัพยากรธรรมชาติและสิ่งแวดล้อม

๒.๑ แผนงานอุตสาหกรรมและการโยธา

| ที่ | โครงการ | วัตถุประสงค์ | เป้าหมาย (ผลผลิตของโครงการ) | งบประมาณ | | | | | ตัวชี้วัด (KPI) | ผลที่คาดว่าจะได้รับ | หน่วยงาน รับผิดชอบ หลัก |
|-----|--|--|--|---------------|---------------|---------------|---------------|---------------|---|--|-------------------------------|
| | | | | ๒๕๖๖ (บาท) | ๒๕๖๗ (บาท) | ๒๕๖๘ (บาท) | ๒๕๖๙ (บาท) | ๒๕๗๐ (บาท) | | | |
| ๑ | งานก่อสร้างฝายคอนกรีตเสริมเหล็ก โครงการงานก่อสร้างฝายน้ำล้นคอนกรีตเสริมเหล็ก หมู่ที่ ๔ บ้านสันบุญเรือง | เพื่อรักษาแหล่งน้ำให้มีสภาพ ใช้การได้และป้องกันปัญหาน้ำ ท่วมขังในฤดูฝน | งานก่อสร้างฝายน้ำล้นคอนกรีต เสริมเหล็ก ชนิดแกนดิน ขนาด สันฝายยาว ๘.๐๐ ม. สูง ๑.๕๐ เมตร รายละเอียดตามแบบ แปลนของ ทต.ปงยางคก | ๗๐๐,๐๐๐ | - | - | - | - | มีน้ำสำหรับใช้ เพื่อการ เกษตรกรรม | มีแหล่งน้ำเพื่อ การเกษตรและ ป้องกันน้ำท่วมขัง ในฤดูฝน | กองช่าง |
| ๒ | โครงการก่อสร้างฝายคอนกรีตเสริมเหล็ก หมู่ที่ ๘ บ้านปงเหนือ | เพื่อรักษาแหล่งน้ำให้มีสภาพ ใช้การได้และป้องกันปัญหาน้ำ ท่วมขังในฤดูฝน | ขนาดกว้าง ๑๕.๐๐ เมตร สูง ๑.๕๐ เมตร รายละเอียดตาม แบบแปลนของเทศบาลตำบล ปงยางคก | ๖๐๐,๐๐๐ | - | - | - | - | ประชาชนร้อยละ ๗๐ มีน้ำสำหรับ ใช้เพื่อการ เกษตรกรรม | เพื่อกักเก็บน้ำไว้ใช้ | กองช่าง |

รายละเอียดโครงการพัฒนา
แผนพัฒนาท้องถิ่น (พ.ศ. ๒๕๖๖ - ๒๕๗๐)
เทศบาลตำบลปายกอก อำเภอห้างฉัตร จังหวัดลำปาง

ก. ยุทธศาสตร์จังหวัดที่ ๔ สังคม คุณภาพชีวิต ความมั่นคง และทรัพยากรธรรมชาติและสิ่งแวดล้อม

ข. ยุทธศาสตร์การพัฒนาขององค์กรปกครองส่วนท้องถิ่นในเขตจังหวัดลำปาง ยุทธศาสตร์ที่ ๒ ด้านการอนุรักษ์ทรัพยากรธรรมชาติและสิ่งแวดล้อม

๑. ยุทธศาสตร์การพัฒนาที่ ๒ ด้านการอนุรักษ์ทรัพยากรธรรมชาติและสิ่งแวดล้อม

๒.๑ แผนงานอุตสาหกรรมและการโยธา

| ที่ | โครงการ | วัตถุประสงค์ | เป้าหมาย (ผลผลิตของโครงการ) | งบประมาณ | | | | | ตัวชี้วัด (KPI) | ผลที่คาดว่าจะได้รับ | หน่วยงานรับผิดชอบหลัก |
|-----|--|--|---|---------------|---------------|---------------|---------------|---------------|--|-----------------------|-----------------------|
| | | | | ๒๕๖๖ (บาท) | ๒๕๖๗ (บาท) | ๒๕๖๘ (บาท) | ๒๕๖๙ (บาท) | ๒๕๗๐ (บาท) | | | |
| ๓ | โครงการซ่อมแซมฝายคอนกรีตเสริมเหล็ก หมู่ที่ ๑๑ บ้านโฮ้ง-ทะล้า (แทนฝายเดิมที่ไม่สามารถใช้งานได้ถาวร) | เพื่อรักษาแหล่งน้ำให้มีสภาพใช้การได้และป้องกันปัญหาน้ำท่วมขังในฤดูฝน | ขนาดกว้าง ๒๕.๐๐ เมตร สูง ๑.๕๐ เมตร รายละเอียดตามแบบแปลนของเทศบาลตำบลปายกอก | ๖๐๐,๐๐๐ | - | - | - | - | ประชาชนร้อยละ ๗๐ มีน้ำสำหรับใช้เพื่อการเกษตรกรรม | เพื่อกักเก็บน้ำไว้ใช้ | กองช่าง |
| ๔ | โครงการซ่อมแซมฝายน้ำล้น หมู่ที่ ๑๑ บ้านโฮ้ง-ทะล้า บริเวณหลังบ้านเลขที่ ๕๑ | เพื่อรักษาแหล่งน้ำให้มีสภาพใช้การได้และป้องกันปัญหาน้ำท่วมขังในฤดูฝน | ขนาดกว้าง ๑๒.๐๐ - ๑๕.๐๐ เมตร สันฝายสูง ๑.๕๐ - ๓.๐๐ เมตร ผนังฝายสูง ๓.๐๐ - ๕.๐๐ เมตร รายละเอียดตามแบบแปลนของเทศบาลตำบลปายกอก | ๕๐๐,๐๐๐ | - | - | - | - | ประชาชนร้อยละ ๗๐ มีน้ำสำหรับใช้เพื่อการเกษตรกรรม | เพื่อกักเก็บน้ำไว้ใช้ | กองช่าง |

รายละเอียดโครงการพัฒนา
แผนพัฒนาท้องถิ่น (พ.ศ. ๒๕๖๖ - ๒๕๗๐)
เทศบาลตำบลปาย่างคก อำเภอห้างฉัตร จังหวัดลำปาง

ก. ยุทธศาสตร์จังหวัดที่ ๔ สังคม คุณภาพชีวิต ความมั่นคง และทรัพยากรธรรมชาติและสิ่งแวดล้อม

ข. ยุทธศาสตร์การพัฒนาขององค์กรปกครองส่วนท้องถิ่นในเขตจังหวัดลำปาง ยุทธศาสตร์ที่ ๒ ด้านการอนุรักษ์ทรัพยากรธรรมชาติและสิ่งแวดล้อม

๑. ยุทธศาสตร์การพัฒนาที่ ๒ ด้านการอนุรักษ์ทรัพยากรธรรมชาติและสิ่งแวดล้อม

๒.๑ แผนงานอุตสาหกรรมและการโยธา

| ที่ | โครงการ | วัตถุประสงค์ | เป้าหมาย (ผลผลิตของโครงการ) | งบประมาณ | | | | | ตัวชี้วัด (KPI) | ผลที่คาดว่าจะได้รับ | หน่วยงานรับผิดชอบหลัก |
|-----|---|--|--|---------------|---------------|---------------|---------------|---------------|--|-----------------------|-----------------------|
| | | | | ๒๕๖๖ (บาท) | ๒๕๖๗ (บาท) | ๒๕๖๘ (บาท) | ๒๕๖๙ (บาท) | ๒๕๗๐ (บาท) | | | |
| ๕ | โครงการซ่อมแซมฝายน้ำล้นหมู่ที่ ๑๑ บ้านไธ้-ทะล้า บริเวณบริเวณบ้านนายสมนึก สุวรรณศักดิ์ | เพื่อรักษาแหล่งน้ำให้มีสภาพใช้การได้และป้องกันปัญหาน้ำท่วมขังในฤดูฝน | ขนาดกว้าง ๑๒.๐๐ - ๑๕.๐๐ เมตร สันฝายสูง ๑.๕๐ - ๓.๐๐ เมตร ผนังฝายสูง ๓.๐๐ - ๕.๐๐ เมตร รายละเอียดตามแบบแปลนของเทศบาลตำบลปาย่างคก | - | ๕๐๐,๐๐๐ | - | - | - | ประชาชนร้อยละ ๗๐ มีน้ำสำหรับใช้เพื่อการเกษตรกรรม | เพื่อกักเก็บน้ำไว้ใช้ | กองช่าง |
| ๖ | โครงการก่อสร้างฝายน้ำล้น หมู่ที่ ๑๓ บ้านนางแล | เพื่อรักษาแหล่งน้ำให้มีสภาพใช้การได้และป้องกันปัญหาน้ำท่วมขังในฤดูฝน | ก่อสร้างฝายน้ำล้นขนาดกลาง (แม่น้ำฮาว) กว้าง ๔.๐๐ เมตร ยาว ๒.๐๐ เมตร รายละเอียดตามแบบแปลนของเทศบาลตำบลปาย่างคก | ๒๐๐,๐๐๐ | - | - | - | - | ประชาชนร้อยละ ๗๐ มีน้ำสำหรับใช้เพื่อการเกษตรกรรม | เพื่อกักเก็บน้ำไว้ใช้ | กองช่าง |

รายละเอียดโครงการพัฒนา
แผนพัฒนาท้องถิ่น (พ.ศ. ๒๕๖๖ - ๒๕๗๐)
เทศบาลตำบลปาย่างคก อำเภอห้างฉัตร จังหวัดลำปาง

ก. ยุทธศาสตร์จังหวัดที่ ๔ สังคม คุณภาพชีวิต ความมั่นคง และทรัพยากรธรรมชาติและสิ่งแวดล้อม

ข. ยุทธศาสตร์การพัฒนาขององค์กรปกครองส่วนท้องถิ่นในเขตจังหวัดลำปาง ยุทธศาสตร์ที่ ๒ ด้านการอนุรักษ์ทรัพยากรธรรมชาติและสิ่งแวดล้อม

๑. ยุทธศาสตร์การพัฒนาที่ ๒ ด้านการอนุรักษ์ทรัพยากรธรรมชาติและสิ่งแวดล้อม

๒.๑ แผนงานอุตสาหกรรมและการโยธา

| ที่ | โครงการ | วัตถุประสงค์ | เป้าหมาย (ผลผลิตของโครงการ) | งบประมาณ | | | | | ตัวชี้วัด (KPI) | ผลที่คาดว่าจะ ได้รับ | หน่วยงาน รับผิดชอบ หลัก |
|-----|---|--|---|---------------|---------------|---------------|---------------|---------------|---|-------------------------|-------------------------------|
| | | | | ๒๕๖๖ (บาท) | ๒๕๖๗ (บาท) | ๒๕๖๘ (บาท) | ๒๕๖๙ (บาท) | ๒๕๗๐ (บาท) | | | |
| ๗ | โครงการก่อสร้างฝายน้ำล้น หมู่ที่ ๑๓ บ้านนางแล | เพื่อรักษาแหล่งน้ำให้มีสภาพ ใช้การได้และป้องกันปัญหาน้ำ ท่วมขังในฤดูฝน | ก่อสร้างฝายน้ำล้นขนาดเล็ก (แม็กไวจ) กว้าง ๓.๕๐ เมตร ยาว ๒.๐๐ เมตร รายละเอียดตาม แบบแปลนของเทศบาลตำบล ปาย่างคก | ๑๐๐,๐๐๐ | - | - | - | - | ประชาชนร้อยละ ๗๐ มีน้ำสำหรับ ใช้เพื่อการ เกษตรกรรม | เพื่อกักเก็บน้ำไว้ใช้ | กองช่าง |
| ๘ | โครงการซ่อมแซมฝาย หมู่ที่ ๑๓ บ้านนางแล บริเวณข้างสวนลุงพูล | เพื่อรักษาแหล่งน้ำให้มีสภาพ ใช้การได้และป้องกันปัญหาน้ำ ท่วมขังในฤดูฝน | ขนาดความกว้าง ๒๐.๐๐ เมตร ความลึก ๒.๐๐ - ๒.๕๐ เมตร (จุดลำนน้ำแม่ฮาว) รายละเอียด ตามแบบแปลนของเทศบาล ตำบลปาย่างคก | ๓๐๐,๐๐๐ | - | - | - | - | ประชาชนร้อยละ ๗๐ มีน้ำสำหรับ ใช้เพื่อการ เกษตรกรรม | เพื่อกักเก็บน้ำไว้ใช้ | กองช่าง |

รายละเอียดโครงการพัฒนา
แผนพัฒนาท้องถิ่น (พ.ศ. ๒๕๖๖ - ๒๕๗๐)
เทศบาลตำบลปายangk อำเภอกำแพงแสน จังหวัดลพบุรี

ก. ยุทธศาสตร์จังหวัดที่ ๔ สังคม คุณภาพชีวิต ความมั่นคง และทรัพยากรธรรมชาติและสิ่งแวดล้อม

ข. ยุทธศาสตร์การพัฒนาขององค์กรปกครองส่วนท้องถิ่นในเขตจังหวัดลพบุรี ยุทธศาสตร์ที่ ๒ ด้านการอนุรักษ์ทรัพยากรธรรมชาติและสิ่งแวดล้อม

๑. ยุทธศาสตร์การพัฒนาที่ ๒ ด้านการอนุรักษ์ทรัพยากรธรรมชาติและสิ่งแวดล้อม

๒.๑ แผนงานอุตสาหกรรมและการโยธา

| ที่ | โครงการ | วัตถุประสงค์ | เป้าหมาย (ผลผลิตของโครงการ) | งบประมาณ | | | | | ตัวชี้วัด (KPI) | ผลที่คาดว่าจะได้รับ | หน่วยงานรับผิดชอบหลัก |
|-----|---|--|--|---------------|---------------|---------------|---------------|---------------|---|---------------------|-----------------------|
| | | | | ๒๕๖๖ (บาท) | ๒๕๖๗ (บาท) | ๒๕๖๘ (บาท) | ๒๕๖๙ (บาท) | ๒๕๗๐ (บาท) | | | |
| ๑ | งานก่อสร้างท่อนบ ก่อสร้างท่อนบคอนกรีตสระหนองตอง หมู่ที่ ๑๒ บ้านหม้อ | เพื่อชะลอการไหลของน้ำสามารถกักเก็บน้ำไว้ใช้ในพื้นที่การเกษตร | ก่อสร้างท่อนบคอนกรีตสระหนองตอง ขนาดกว้าง ๖.๐๐ เมตร สูง ๑.๕๐ เมตร รายละเอียดตามแบบแปลนของเทศบาลตำบลปายangk | - | - | ๑๐๐,๐๐๐ | - | - | ร้อยละ ๓๐ ของพื้นที่ที่มีน้ำใช้ในพื้นที่เกษตร | มีน้ำใช้ในฤดูแล้ง | กองช่าง |

รายละเอียดโครงการพัฒนา
แผนพัฒนาท้องถิ่น (พ.ศ. ๒๕๖๖ - ๒๕๗๐)
เทศบาลตำบลปรางค์กู่ อำเภอห้วยฉัตร จังหวัดลำปาง

ก. ยุทธศาสตร์จังหวัดที่ ๔ สังคม คุณภาพชีวิต ความมั่นคง และทรัพยากรธรรมชาติและสิ่งแวดล้อม

ข. ยุทธศาสตร์การพัฒนาขององค์กรปกครองส่วนท้องถิ่นในเขตจังหวัดลำปาง ยุทธศาสตร์ที่ ๒ ด้านการอนุรักษ์ทรัพยากรธรรมชาติและสิ่งแวดล้อม

๑. ยุทธศาสตร์การพัฒนาที่ ๒ ด้านการอนุรักษ์ทรัพยากรธรรมชาติและสิ่งแวดล้อม

๒.๑ แผนงานอุตสาหกรรมและการโยธา

| ที่ | โครงการ | วัตถุประสงค์ | เป้าหมาย (ผลผลิตของโครงการ) | งบประมาณ | | | | | ตัวชี้วัด (KPI) | ผลที่คาดว่าจะได้รับ | หน่วยงาน รับผิดชอบ หลัก |
|-----|--|--|---|---------------|---------------|---------------|---------------|---------------|---|--|-------------------------------|
| | | | | ๒๕๖๖ (บาท) | ๒๕๖๗ (บาท) | ๒๕๖๘ (บาท) | ๒๕๖๙ (บาท) | ๒๕๗๐ (บาท) | | | |
| ๑ | งานก่อสร้างตลาดน้ำเมือง โครงการก่อสร้างตลาดน้ำเมืองหลักเพื่อ การเกษตรหมู่ที่ ๑ บ้านสันหนองบง (ลำเหมือง กลางฝั่งตะวันตก) | เพื่อลำเลียงน้ำใช้ในการเกษตร การดูแลรักษาลำเหมืองง่ายขึ้น | ก่อสร้างตลาดน้ำเมืองบริเวณ หมู่ ๑ บ้านสันหนองบง รายละเอียดตามแบบแปลนของ เทศบาลตำบลปรางค์กู่ | ๕๐๐,๐๐๐ | - | - | - | - | เกษตรกรร้อยละ ๗๐ ได้มีน้ำใช้และไม่ได้ รับผลกระทบจากน้ำ ท่วมขัง | มีแหล่งน้ำเพื่อ การเกษตรและ ป้องกันน้ำท่วมขัง ในฤดูฝน | กองช่าง |
| ๒ | โครงการก่อสร้างตลาดน้ำบริเวณเหมืองป่า บ้าน หมู่ที่ ๑๒ บ้านหม้อ | เพื่อลำเลียงน้ำใช้ในการเกษตร การดูแลรักษาลำเหมืองง่ายขึ้น | ก่อสร้างตลาดน้ำเมืองบริเวณ หมู่ ๑๒ บ้านหม้อ ความยาว ไม่น้อยกว่า ๑,๔๐๐.๐๐ เมตร รายละเอียดตามแบบแปลนของ เทศบาลตำบลปรางค์กู่ | ๕๐๐,๐๐๐ | - | - | - | - | เกษตรกรร้อยละ ๗๐ ได้มีน้ำใช้และไม่ได้ รับผลกระทบจากน้ำ ท่วมขัง | มีแหล่งน้ำเพื่อ การเกษตรและ ป้องกันน้ำท่วมขัง ในฤดูฝน | |

รายละเอียดโครงการพัฒนา
แผนพัฒนาท้องถิ่น (พ.ศ. ๒๕๖๖ - ๒๕๗๐)
เทศบาลตำบลปายangk อำเภอ้งฉัตร จังหวัดลำปาง

ก. ยุทธศาสตร์จังหวัดที่ ๔ สังคม คุณภาพชีวิต ความมั่นคง และทรัพยากรธรรมชาติและสิ่งแวดล้อม

ข. ยุทธศาสตร์การพัฒนาขององค์กรปกครองส่วนท้องถิ่นในเขตจังหวัดลำปาง ยุทธศาสตร์ที่ ๒ ด้านการอนุรักษ์ทรัพยากรธรรมชาติและสิ่งแวดล้อม

๑. ยุทธศาสตร์การพัฒนาที่ ๒ ด้านการอนุรักษ์ทรัพยากรธรรมชาติและสิ่งแวดล้อม

๒.๑ แผนงานอุตสาหกรรมและการโยธา

| ที่ | โครงการ | วัตถุประสงค์ | เป้าหมาย (ผลผลิตของโครงการ) | งบประมาณ | | | | | ตัวชี้วัด (KPI) | ผลที่คาดว่าจะได้รับ | หน่วยงานรับผิดชอบหลัก |
|----------------|--|---|---|---------------|---------------|---------------|---------------|---------------|---|--|-----------------------|
| | | | | ๒๕๖๖ (บาท) | ๒๕๖๗ (บาท) | ๒๕๖๘ (บาท) | ๒๕๖๙ (บาท) | ๒๕๗๐ (บาท) | | | |
| ๓ | โครงการก่อสร้างตลาดน้ำเมืองหลักเพื่อ การเกษตรหมู่ที่ ๑๓ บ้านนางแล | เพื่อสำเสียน้ำใช้ในการเกษตร การดูแลรักษาลำน้ำเมืองง่ายขึ้น | ก่อสร้างตลาดน้ำเมืองบริเวณ หมู่ ๑๓ บ้านนางแล รายละเอียดตามแบบแปลนของ เทศบาลตำบลปายangk | ๕๐๐,๐๐๐ | - | - | - | - | เกษตรกรร้อยละ ๗๐ ได้มีน้ำใช้และไม่ได้ รับผลกระทบจากน้ำ ท่วมขัง | มีแหล่งน้ำเพื่อ การเกษตรและ ป้องกันน้ำท่วมขัง ในฤดูฝน | กองช่าง |
| รวม ๑๗ โครงการ | | | | ๕,๖๕๐,๐๐๐ | ๑,๓๐๐,๐๐๐ | ๑๐๐,๐๐๐ | ๐ | ๐ | | | |

รายละเอียดโครงการพัฒนา
แผนพัฒนาท้องถิ่น (พ.ศ. ๒๕๖๖ - ๒๕๗๐)
เทศบาลตำบลปาย่างคอก อำเภอห้างฉัตร จังหวัดลำปาง

ก. ยุทธศาสตร์จังหวัดที่ ๔ สังคม คุณภาพชีวิต ความมั่นคง และทรัพยากรธรรมชาติและสิ่งแวดล้อม

ข. ยุทธศาสตร์การพัฒนาขององค์กรปกครองส่วนท้องถิ่นในเขตจังหวัดลำปาง ยุทธศาสตร์ที่ ๒ ด้านการอนุรักษ์ทรัพยากรธรรมชาติและสิ่งแวดล้อม

๑. ยุทธศาสตร์การพัฒนาที่ ๒ ด้านการอนุรักษ์ทรัพยากรธรรมชาติและสิ่งแวดล้อม

๒.๒ แผนงานเคหะและชุมชน

| ที่ | โครงการ | วัตถุประสงค์ | เป้าหมาย (ผลผลิตของโครงการ) | งบประมาณ | | | | | ตัวชี้วัด (KPI) | ผลที่คาดว่าจะได้รับ | หน่วยงาน รับผิดชอบหลัก |
|-----|--|--|--|---------------|---------------|---------------|---------------|---------------|---|--|---------------------------|
| | | | | ๒๕๖๖ (บาท) | ๒๕๖๗ (บาท) | ๒๕๖๘ (บาท) | ๒๕๖๙ (บาท) | ๒๕๗๐ (บาท) | | | |
| ๑ | โครงการขุดลอกลำเหมืองสาธารณะ โครงการขุดลอกลำเหมืองสาธารณะ หมู่ที่ ๑ บ้านสันหนองบง | เพื่อรักษาแหล่งน้ำให้มีสภาพ ใช้การได้และป้องกันปัญหาน้ำ ท่วมขังในฤดูฝน | ขุดลอกลำเหมืองสาธารณะ จำนวน ๒ จุด จุดที่ ๑ ขุดลอกลำ เหมืองกลาง ขนาดปากกว้าง ๑.๕๐ เมตร ท้องกว้าง ๑.๐๐ เมตร ยาว ๖๐๐ เมตร ลึกเฉลี่ย ๐.๕๐ เมตร ปริมาตรดินขุดไม่ น้อยกว่า ๓๗๕.๐๐ ลูกบาศก์เมตร จุดที่ ๒ ขุดลอกลำเหมืองปลาว ขนาดปากกว้าง ๑.๕๐ เมตร ท้อง กว้าง ๑.๐๐ เมตร ลึกเฉลี่ย ๐.๕๐ เมตร ยาว ๒๙๐.๐๐ เมตร รายละเอียดตามแบบแปลนของ เทศบาลตำบลปาย่างคอก | ๒๑,๐๐๐ | - | ๒๑,๐๐๐ | - | ๒๑,๐๐๐ | ประชาชนร้อยละ ๗๐ ไม่ได้รับ ผลกระทบจาก น้ำท่วมขัง | มีแหล่งน้ำเพื่อ การเกษตรและ ป้องกันน้ำท่วมขัง ในฤดูฝน | กองช่าง |

รายละเอียดโครงการพัฒนา
แผนพัฒนาท้องถิ่น (พ.ศ. ๒๕๖๖ - ๒๕๗๐)

เทศบาลตำบลปรางค์กู่ อำเภอห้วยฉัตร จังหวัดลำปาง

ก. ยุทธศาสตร์จังหวัดที่ ๔ สังคม คุณภาพชีวิต ความมั่นคง และทรัพยากรธรรมชาติและสิ่งแวดล้อม

ข. ยุทธศาสตร์การพัฒนาขององค์กรปกครองส่วนท้องถิ่นในเขตจังหวัดลำปาง ยุทธศาสตร์ที่ ๒ ด้านการอนุรักษ์ทรัพยากรธรรมชาติและสิ่งแวดล้อม

๑. ยุทธศาสตร์การพัฒนาที่ ๒ ด้านการอนุรักษ์ทรัพยากรธรรมชาติและสิ่งแวดล้อม

๒.๒ แผนงานเคหะและชุมชน

| ที่ | โครงการ | วัตถุประสงค์ | เป้าหมาย (ผลผลิตของโครงการ) | งบประมาณ | | | | | ตัวชี้วัด (KPI) | ผลที่คาดว่าจะ ได้รับ | หน่วยงาน รับผิดชอบ หลัก |
|-----|--|---|--|---------------|---------------|---------------|---------------|---------------|---------------------------------|--|-------------------------------|
| | | | | ๒๕๖๖ (บาท) | ๒๕๖๗ (บาท) | ๒๕๖๘ (บาท) | ๒๕๖๙ (บาท) | ๒๕๗๐ (บาท) | | | |
| ๒ | โครงการขุดลอกลำเหมืองสาธารณะ หมู่ที่ ๑ บ้านสันหนองง (ลำเหมืองแม่น้อย บริเวณแยกลำน้ำแม่ขาว) | เพื่อรักษาแหล่งน้ำให้มีสภาพ ใช้การได้และป้องกันปัญหาน้ำท่วมขังในฤดูฝน | ช่วงที่ ๑ ขนาดความกว้างท้องลำเหมือง ๒.๐๐ เมตร ลึกเฉลี่ย ๐.๒๕ - ๐.๔๐ ม. ความลาดเอียงด้านข้าง ๑:๑ ความยาวไม่น้อยกว่า ๒๐๐.๐๐ ม. มีปริมาตรไม่น้อยกว่า ๑๕๐.๐๐ ลบ.ม. ช่วงที่ ๒ ขนาดความกว้างท้องลำเหมือง ๒.๕๐ เมตร ลึกเฉลี่ย ๐.๓๐ - ๐.๔๐ ม. ความลาดเอียงด้านข้าง ๑:๑ ความยาวไม่น้อยกว่า ๒๕๐.๐๐ ม. มีปริมาตรไม่น้อยกว่า ๒๔๐.๐๐ ลบ.ม. รายละเอียดตามแบบแปลนของเทศบาลตำบลปรางค์กู่ | ๑๕,๐๐๐ | - | ๑๕,๐๐๐ | - | ๑๕,๐๐๐ | มีน้ำสำหรับใช้เพื่อการเกษตรกรรม | มีแหล่งน้ำเพื่อการเกษตรและป้องกันน้ำท่วมขังในฤดูฝน | กองช่าง |
| ๓ | โครงการขุดลอกลำเหมืองสาธารณะ (ลำเหมืองใหม่) แยกสาย ๑ บริเวณศาลปู่เจ้าสันหนองง หมู่ที่ ๑ บ้านสันหนองง | เพื่อรักษาแหล่งน้ำให้มีสภาพ ใช้การได้และป้องกันปัญหาน้ำท่วมขังในฤดูฝน | ขนาดความกว้างท้องลำเหมือง ๑.๐๐ เมตร ลึกเฉลี่ย ๐.๖๐ - ๐.๘๕ เมตร ความลาดเอียงด้านข้าง ๑:๒ ความยาวไม่น้อยกว่า ๘๐๐.๐๐ ม. มีปริมาตรไม่น้อยกว่า ๗๕๐.๐๐ ลบ.ม. รายละเอียดตามแบบแปลนของเทศบาลตำบลปรางค์กู่ | ๒๘,๕๐๐ | - | ๒๘,๕๐๐ | - | ๒๘,๕๐๐ | มีน้ำสำหรับใช้เพื่อการเกษตรกรรม | มีแหล่งน้ำเพื่อการเกษตรและป้องกันน้ำท่วมขังในฤดูฝน | กองช่าง |

**รายละเอียดโครงการพัฒนา
แผนพัฒนาท้องถิ่น (พ.ศ. ๒๕๖๖ - ๒๕๗๐)
เทศบาลตำบลปรางค์กู่ อำเภอห้วยฉัตร จังหวัดลำปาง**

ก. ยุทธศาสตร์จังหวัดที่ ๔ สังคม คุณภาพชีวิต ความมั่นคง และทรัพยากรธรรมชาติและสิ่งแวดล้อม

ข. ยุทธศาสตร์การพัฒนาขององค์กรปกครองส่วนท้องถิ่นในเขตจังหวัดลำปาง ยุทธศาสตร์ที่ ๒ ด้านการอนุรักษ์ทรัพยากรธรรมชาติและสิ่งแวดล้อม

๑. ยุทธศาสตร์การพัฒนาที่ ๒ ด้านการอนุรักษ์ทรัพยากรธรรมชาติและสิ่งแวดล้อม

๒.๒ แผนงานเคหะและชุมชน

| ที่ | โครงการ | วัตถุประสงค์ | เป้าหมาย (ผลผลิตของโครงการ) | งบประมาณ | | | | | ตัวชี้วัด (KPI) | ผลที่คาดว่าจะ ได้รับ | หน่วยงาน รับผิดชอบ หลัก |
|-----|---|--|---|---------------|---------------|---------------|---------------|---------------|--|--|-------------------------------|
| | | | | ๒๕๖๖ (บาท) | ๒๕๖๗ (บาท) | ๒๕๖๘ (บาท) | ๒๕๖๙ (บาท) | ๒๕๗๐ (บาท) | | | |
| ๔ | โครงการงานขุดลอกลำเหมืองสาธารณะ (ลำเหมืองใหม่) แยกสาย ๒ บริเวณหลังวัดสันหนองบง หมู่ที่ ๑ บ้านสันหนองบง | เพื่อรักษาแหล่งน้ำให้มีสภาพใช้การได้และป้องกันปัญหาน้ำท่วมขังในฤดูฝน | ขนาดความกว้างท้องลำเหมือง ๑.๐๐ เมตร ลึกเฉลี่ย ๐.๕๐ - ๐.๗๒ ม. ความลาดเอียงด้านข้าง ๑:๒ ความยาวไม่น้อยกว่า ๕๐๐.๐๐ ม. มีปริมาตรไม่น้อยกว่า ๗๐๐.๐๐ ลบ.ม. รายละเอียดตามแบบแปลนของเทศบาลตำบลปรางค์กู่ | ๒๖,๐๐๐ | - | ๒๖,๐๐๐ | - | ๒๖,๐๐๐ | มีน้ำสำหรับใช้เพื่อการเกษตรกรรม | มีแหล่งน้ำเพื่อการเกษตรและป้องกันน้ำท่วมขังในฤดูฝน | กองช่าง |
| ๕ | โครงการขุดลอกลำเหมืองแม่วัก หมู่ที่ ๑ บ้านสันหนองบง, หมู่ที่ ๒ บ้านทุ่งบ่อแป้น และหมู่ที่ ๔ บ้านสันบุญเรือง | เพื่อรักษาแหล่งน้ำให้มีสภาพใช้การได้และป้องกันปัญหาน้ำท่วมขังในฤดูฝน | ขุดลอกลำเหมืองแม่วัก ระยะทางยาว ๘,๐๐๐.๐๐ เมตร รายละเอียดตามแบบแปลนของเทศบาลตำบลปรางค์กู่ | ๕๐,๐๐๐ | - | ๕๐,๐๐๐ | - | ๕๐,๐๐๐ | ประชาชนร้อยละ ๗๐ ไม่ได้รับผลกระทบจากน้ำท่วมขัง | ระบายน้ำได้ดีขึ้น น้ำไม่ท่วมขัง | กองช่าง |
| ๖ | โครงการขุดลอกลำเหมืองแม่ฮาว หมู่ที่ ๑ บ้านสันหนองบง หมู่ที่ ๑๓ บ้านนางแล และ หมู่ที่ ๓ บ้านสันหลวง | เพื่อรักษาแหล่งน้ำให้มีสภาพใช้การได้และป้องกันปัญหาน้ำท่วมขังในฤดูฝน | ขุดลอกลำเหมืองแม่ฮาว ระยะทางยาว ๖,๐๐๐.๐๐ เมตรรายละเอียดตามแบบแปลนของเทศบาลตำบลปรางค์กู่ | ๕๐๐,๐๐๐ | - | ๕๐๐,๐๐๐ | - | ๕๐๐,๐๐๐ | ประชาชนร้อยละ ๗๐ ไม่ได้รับผลกระทบจากน้ำท่วมขัง | ระบายน้ำได้ดีขึ้น น้ำไม่ท่วมขัง | กองช่าง |

**รายละเอียดโครงการพัฒนา
แผนพัฒนาท้องถิ่น (พ.ศ. ๒๕๖๖ - ๒๕๗๐)
เทศบาลตำบลปรางค์กู่ อำเภอห้วยฉัตร จังหวัดลำปาง**

ก. ยุทธศาสตร์จังหวัดที่ ๔ สังคม คุณภาพชีวิต ความมั่นคง และทรัพยากรธรรมชาติและสิ่งแวดล้อม

ข. ยุทธศาสตร์การพัฒนาขององค์กรปกครองส่วนท้องถิ่นในเขตจังหวัดลำปาง ยุทธศาสตร์ที่ ๒ ด้านการอนุรักษ์ทรัพยากรธรรมชาติและสิ่งแวดล้อม

๑. ยุทธศาสตร์การพัฒนาที่ ๒ ด้านการอนุรักษ์ทรัพยากรธรรมชาติและสิ่งแวดล้อม

๒.๒ แผนงานเคหะและชุมชน

| ที่ | โครงการ | วัตถุประสงค์ | เป้าหมาย (ผลผลิตของโครงการ) | งบประมาณ | | | | | ตัวชี้วัด (KPI) | ผลที่คาดว่าจะ ได้รับ | หน่วยงาน รับผิดชอบ หลัก |
|-----|--|--|--|---------------|---------------|---------------|---------------|---------------|--|--|-------------------------------|
| | | | | ๒๕๖๖ (บาท) | ๒๕๖๗ (บาท) | ๒๕๖๘ (บาท) | ๒๕๖๙ (บาท) | ๒๕๗๐ (บาท) | | | |
| ๗ | โครงการงานขุดลอกลำเหมืองสาธารณะ หมู่ที่ ๒ บ้านทุ่งบ่อแบน | เพื่อรักษาแหล่งน้ำให้มีสภาพใช้การได้และป้องกันปัญหาน้ำท่วมขังในฤดูฝน | งานขุดลอกลำเหมืองสาธารณะ จำนวน ๔ จุด จุดที่ ๑ ขุดลอกลำเหมืองสาธารณะ ขนาดปากกว้าง ๑.๕๐ เมตร ท้องกว้าง ๐.๘๐ เมตร ลึกเฉลี่ย ๐.๕๐ เมตร ยาว ๕๐๐.๐๐ เมตร ปริมาตรดินขุดไม่น้อยกว่า ๒๘๗.๕๐ ลูกบาศก์เมตร จุดที่ ๒ ขุดลอกลำเหมืองสาธารณะ บริเวณบ้านนางนวล ขนาดปากกว้าง ๑.๕๐ เมตร ท้องกว้าง ๑.๐๐ เมตร ลึกเฉลี่ย ๐.๕๐ เมตร ยาว ๗๔.๐๐ เมตร ปริมาตรดินขุดไม่น้อยกว่า ๔๖.๒๕ ลูกบาศก์เมตร จุดที่ ๓ ขุดลอกลำเหมืองวังร่อง ขนาดปากกว้าง ๒.๐๐ เมตร ท้องกว้าง ๑.๐๐ เมตร ลึกเฉลี่ย ๐.๕๐ เมตร ยาว ๗๐๐.๐๐ เมตร ปริมาตรดินขุดไม่น้อยกว่า ๕๒๕.๐๐ ลูกบาศก์เมตร จุดที่ ๔ ขุดลอกลำเหมืองเก๊าหล้า (หลังโรงงานเซรามิค) ขนาดปากกว้าง ๑.๒๐ เมตร ท้องกว้าง ๑.๐๐ เมตร ลึกเฉลี่ย ๐.๕๐ เมตร ยาว ๑๓๐.๐๐ เมตร ปริมาตรดินขุดไม่น้อยกว่า ๗๓.๔๕ ลูกบาศก์เมตร รายละเอียดตามแบบแปลนของเทศบาลตำบลปรางค์กู่ | ๓๕,๒๐๐ | - | ๓๕,๒๐๐ | - | ๓๕,๒๐๐ | ประชาชนร้อยละ ๗๐ ไม่ได้รับผลกระทบจากน้ำท่วมขัง | มีแหล่งน้ำเพื่อการเกษตรและป้องกันน้ำท่วมขังในฤดูฝน | กองช่าง |

**รายละเอียดโครงการพัฒนา
แผนพัฒนาท้องถิ่น (พ.ศ. ๒๕๖๖ - ๒๕๗๐)
เทศบาลตำบลปลายางคก อำเภอห้างฉัตร จังหวัดลำปาง**

ก. ยุทธศาสตร์จังหวัดที่ ๔ สังคม คุณภาพชีวิต ความมั่นคง และทรัพยากรธรรมชาติและสิ่งแวดล้อม

ข. ยุทธศาสตร์การพัฒนาขององค์กรปกครองส่วนท้องถิ่นในเขตจังหวัดลำปาง ยุทธศาสตร์ที่ ๒ ด้านการอนุรักษ์ทรัพยากรธรรมชาติและสิ่งแวดล้อม

๑. ยุทธศาสตร์การพัฒนาที่ ๒ ด้านการอนุรักษ์ทรัพยากรธรรมชาติและสิ่งแวดล้อม

๒.๒ แผนงานคณะและชุมชน

| ที่ | โครงการ | วัตถุประสงค์ | เป้าหมาย (ผลผลิตของโครงการ) | งบประมาณ | | | | | ตัวชี้วัด (KPI) | ผลที่คาดว่าจะ ได้รับ | หน่วยงาน รับผิดชอบ หลัก |
|-----|---|--|---|---------------|---------------|---------------|---------------|---------------|---------------------------------|--|-------------------------------|
| | | | | ๒๕๖๖ (บาท) | ๒๕๖๗ (บาท) | ๒๕๖๘ (บาท) | ๒๕๖๙ (บาท) | ๒๕๗๐ (บาท) | | | |
| ๘ | โครงการขุดลอกลำเหมืองสาธารณะ หมู่ที่ ๒ บ้านทุ่งบ่อแบน | เพื่อรักษาแหล่งน้ำให้มีสภาพใช้การได้และป้องกันปัญหาน้ำท่วมขังในฤดูฝน | ขุดลอกลำเหมืองสาธารณะ หมู่ที่ ๒ บ้านทุ่งบ่อแบน บริเวณสามแยกกะลา-แยกลำน้ำแม่วึก ขนาดความกว้างท้องลำเหมือง ๑.๐๐ ม. ลึกเฉลี่ย ๐.๔๐-๐.๖๐ ม. ความลาดเอียงด้านข้าง ๑:๒ ความลาดเอียงด้านข้าง ๑:๒ ความยาวไม่น้อยกว่า ๒๕๐.๐๐ ม. มีปริมาตรไม่น้อยกว่า ๑๕๐.๐๐ ลบ.ม | ๑๐,๐๐๐ | - | ๑๐,๐๐๐ | - | ๑๐,๐๐๐ | มีน้ำสำหรับใช้เพื่อการเกษตรกรรม | มีแหล่งน้ำเพื่อการเกษตรและป้องกันน้ำท่วมขังในฤดูฝน | กองช่าง |
| ๙ | โครงการขุดลอกลำเหมืองสาธารณะ หมู่ที่ ๓ บ้านสันหลวง | เพื่อรักษาแหล่งน้ำให้มีสภาพใช้การได้และป้องกันปัญหาน้ำท่วมขังในฤดูฝน | ขุดลอกลำเหมืองสาธารณะ หมู่ที่ ๓ บ้านสันหลวงขุดลอกลำเหมืองกลาง (บริเวณหลัง รพ.สต บ้านสันหลวง) ขนาดความกว้างท้องลำเหมือง ๑.๐๐ ม. ลึกเฉลี่ย ๐.๔๕-๐.๘๐ ม. ความลาดเอียงด้านข้าง ๑ : ๑ ม. ความยาวไม่น้อยกว่า ๕๕๐.๐๐ ม. มีปริมาตรไม่น้อยกว่า ๕๑๐.๐๐ ลบ.ม รายละเอียดตามแบบแปลนของเทศบาลตำบลปลายางคก | ๒๐,๐๐๐ | - | ๒๐,๐๐๐ | - | ๒๐,๐๐๐ | มีน้ำสำหรับใช้เพื่อการเกษตรกรรม | มีแหล่งน้ำเพื่อการเกษตรและป้องกันน้ำท่วมขังในฤดูฝน | กองช่าง |

**รายละเอียดโครงการพัฒนา
แผนพัฒนาท้องถิ่น (พ.ศ. ๒๕๖๖ - ๒๕๗๐)
เทศบาลตำบลปรางค์กู่ อำเภอห้วยฉัตร จังหวัดลำปาง**

ก. ยุทธศาสตร์จังหวัดที่ ๔ สังคม คุณภาพชีวิต ความมั่นคง และทรัพยากรธรรมชาติและสิ่งแวดล้อม

ข. ยุทธศาสตร์การพัฒนาขององค์กรปกครองส่วนท้องถิ่นในเขตจังหวัดลำปาง ยุทธศาสตร์ที่ ๒ ด้านการอนุรักษ์ทรัพยากรธรรมชาติและสิ่งแวดล้อม

๑. ยุทธศาสตร์การพัฒนาที่ ๒ ด้านการอนุรักษ์ทรัพยากรธรรมชาติและสิ่งแวดล้อม

๒.๒ แผนงานเคหะและชุมชน

| ที่ | โครงการ | วัตถุประสงค์ | เป้าหมาย (ผลผลิตของโครงการ) | งบประมาณ | | | | | ตัวชี้วัด (KPI) | ผลที่คาดว่าจะได้รับ | หน่วยงาน รับผิดชอบหลัก |
|-----|---|--|---|---------------|---------------|---------------|---------------|---------------|--|--|---------------------------|
| | | | | ๒๕๖๖ (บาท) | ๒๕๖๗ (บาท) | ๒๕๖๘ (บาท) | ๒๕๖๙ (บาท) | ๒๕๗๐ (บาท) | | | |
| ๑๐ | โครงการงานขุดลอกลำเหมืองสาธารณะ หมู่ที่ ๓ บ้านสันหลวง | เพื่อรักษาแหล่งน้ำให้มีสภาพใช้การได้และป้องกันปัญหาน้ำท่วมขังในฤดูฝน | งานขุดลอกลำเหมืองสาธารณะ จำนวน ๓ จุด จุดที่ ๑ ขุดลอกลำเหมืององ ขนาดปากกว้าง ๑.๕๐ เมตร ท้องกว้าง ๑.๐๐ เมตร ลึกเฉลี่ย ๐.๕๐ เมตร ยาว ๑,๖๐๐.๐๐ เมตร ปริมาตรดินขุด ไม่น้อยกว่า ๑,๐๐๐.๐๐ ลูกบาศก์เมตร จุดที่ ๒ ขุดลอกลำเหมืองไล่ไถ่ ขนาดปากกว้าง ๑.๐๐ เมตร ท้องกว้าง ๐.๕๐ เมตร ลึกเฉลี่ย ๐.๕๐ เมตร ยาว ๒๕๐.๐๐ เมตร ปริมาตรดินขุด ไม่น้อยกว่า ๑๐๖.๒๕ ลูกบาศก์เมตร จุดที่ ๓ ขุดลอกลำเหมืองสาธารณะ (หลังประปา) ขนาดปากกว้าง ๑.๕๐ เมตร ท้องกว้าง ๑.๐๐ เมตร ลึกเฉลี่ย ๐.๕๐ เมตร ยาว ๕๐๐.๐๐ เมตร ปริมาตรดินขุด ไม่น้อยกว่า ๓๑๒.๕๐ ลูกบาศก์เมตร รายละเอียดตามแบบแปลนของเทศบาลตำบลปรางค์กู่ | ๕๓,๖๐๐ | | ๕๓,๖๐๐ | - | ๕๓,๖๐๐ | ประชาชนร้อยละ ๗๐ ไม่ได้รับผลกระทบจากน้ำท่วมขัง | มีแหล่งน้ำเพื่อการเกษตรและป้องกันน้ำท่วมขังในฤดูฝน | กองช่าง |

**รายละเอียดโครงการพัฒนา
แผนพัฒนาท้องถิ่น (พ.ศ. ๒๕๖๖ - ๒๕๗๐)
เทศบาลตำบลปาย อําเภอกองกํา จังหวัดลําปาง**

ก. ยุทธศาสตร์จังหวัดที่ ๔ สังคม คุณภาพชีวิต ความมั่นคง และทรัพยากรธรรมชาติและสิ่งแวดล้อม

ข. ยุทธศาสตร์การพัฒนาขององค์กรปกครองส่วนท้องถิ่นในเขตจังหวัดลําปาง ยุทธศาสตร์ที่ ๒ ด้านการอนุรักษ์ทรัพยากรธรรมชาติและสิ่งแวดล้อม

๑. ยุทธศาสตร์การพัฒนาที่ ๒ ด้านการอนุรักษ์ทรัพยากรธรรมชาติและสิ่งแวดล้อม

๒.๒ แผนงานเคหะและชุมชน

| ที่ | โครงการ | วัตถุประสงค์ | เป้าหมาย (ผลผลิตของโครงการ) | งบประมาณ | | | | | ตัวชี้วัด (KPI) | ผลที่คาดว่าจะได้รับ | หน่วยงานรับผิดชอบหลัก |
|-----|--|--|---|---------------|---------------|---------------|---------------|---------------|---------------------------------|--|-----------------------|
| | | | | ๒๕๖๖ (บาท) | ๒๕๖๗ (บาท) | ๒๕๖๘ (บาท) | ๒๕๖๙ (บาท) | ๒๕๗๐ (บาท) | | | |
| ๑๑ | โครงการงานขุดลอกลำเหมืองสาธารณะ ขุดลอกลำน้ำแม่น้อย (บริเวณบ้านนาสมชาย-สะพานลำน้ำแม่น้อย) หมู่ที่ ๓ บ้านสันหลวง | เพื่อรักษาแหล่งน้ำให้มีสภาพใช้การได้และป้องกันปัญหาน้ำท่วมขังในฤดูฝน | ขนาดความกว้างของลำเหมือง ๒.๕๐ เมตร ลึกเฉลี่ย ๐.๔๐ - ๐.๕๕ ม. ความลาดเอียงด้านข้าง ๑:๑ ความยาวไม่น้อยกว่า ๔๕๐.๐๐ ม. มีปริมาตรไม่น้อยกว่า ๗๕๐.๐๐ ลบ.ม. รายละเอียดตามแบบแปลนของเทศบาลตำบลปาย | ๒๓,๓๐๐ | - | ๒๓,๓๐๐ | - | ๒๓,๐๐๐ | มีน้ำสำหรับใช้เพื่อการเกษตรกรรม | มีแหล่งน้ำเพื่อการเกษตรและป้องกันน้ำท่วมขังในฤดูฝน | กองช่าง |
| ๑๒ | โครงการงานขุดลอกลำเหมืองสาธารณะ (ลำเหมืององ) บริเวณถนน คสล.ทางไป ม.๑๓ บ้านนางแล -หมู่ที่ ๓ บ้านสันหลวง | เพื่อรักษาแหล่งน้ำให้มีสภาพใช้การได้และป้องกันปัญหาน้ำท่วมขังในฤดูฝน | ขนาดความกว้างของลำเหมือง ๑.๐๐ เมตร ลึกเฉลี่ย ๐.๓๘-๐.๖๕ ม. ความลาดเอียงด้านข้าง ๑:๑ ความยาวไม่น้อยกว่า ๘๐๐.๐๐ ม. มีปริมาตรไม่น้อยกว่า ๕๕๐.๐๐ ลบ.ม. รายละเอียดตามแบบแปลนของเทศบาลตำบลปาย | ๒๐,๐๐๐ | - | ๒๐,๐๐๐ | - | ๒๐,๐๐๐ | มีน้ำสำหรับใช้เพื่อการเกษตรกรรม | มีแหล่งน้ำเพื่อการเกษตรและป้องกันน้ำท่วมขังในฤดูฝน | กองช่าง |

**รายละเอียดโครงการพัฒนา
แผนพัฒนาท้องถิ่น (พ.ศ. ๒๕๖๖ - ๒๕๗๐)
เทศบาลตำบลปาย อําเภอลําปาง จังหวัดลําปาง**

ก. ยุทธศาสตร์จังหวัดที่ ๔ สังคม คุณภาพชีวิต ความมั่นคง และทรัพยากรธรรมชาติและสิ่งแวดล้อม

ข. ยุทธศาสตร์การพัฒนาขององค์กรปกครองส่วนท้องถิ่นในเขตจังหวัดลําปาง ยุทธศาสตร์ที่ ๒ ด้านการอนุรักษ์ทรัพยากรธรรมชาติและสิ่งแวดล้อม

๑. ยุทธศาสตร์การพัฒนาที่ ๒ ด้านการอนุรักษ์ทรัพยากรธรรมชาติและสิ่งแวดล้อม

๒.๒ แผนงานเคหะและชุมชน

| ที่ | โครงการ | วัตถุประสงค์ | เป้าหมาย (ผลผลิตของโครงการ) | งบประมาณ | | | | | ตัวชี้วัด (KPI) | ผลที่คาดว่าจะได้รับ | หน่วยงาน รับผิดชอบหลัก |
|-----|---|--|--|---------------|---------------|---------------|---------------|---------------|---------------------------------|--|---------------------------|
| | | | | ๒๕๖๖ (บาท) | ๒๕๖๗ (บาท) | ๒๕๖๘ (บาท) | ๒๕๖๙ (บาท) | ๒๕๗๐ (บาท) | | | |
| ๑๓ | โครงการงานขุดลอกลำเหมืองสาธารณะ หมู่ที่ ๓ บ้านสันหลวง | เพื่อรักษาแหล่งน้ำให้มีสภาพใช้การได้และป้องกันปัญหาน้ำท่วมขังในฤดูฝน | บริเวณหลัง รพ.สต.บ้านสันหลวง-บ้านสันบุญเรือง ขนาดปากลำน้ำกว้าง ๑.๕๐ ม. ท้องลำน้ำกว้าง ๑.๐๐ ม. ลึก ๐.๕๐ ม. ยาว ๘๐๐.๐๐ ม. ปริมาณดินไม่น้อยกว่า ๕๐๐.๐๐ ลบ.ม. รายละเอียดตามแบบแปลนของเทศบาลตำบลปาย | ๕๐,๐๐๐ | - | ๕๐,๐๐๐ | - | ๕๐,๐๐๐ | มีน้ำสำหรับใช้เพื่อการเกษตรกรรม | มีแหล่งน้ำเพื่อการเกษตรและป้องกันน้ำท่วมขังในฤดูฝน | กองช่าง |
| ๑๔ | โครงการงานขุดลอกลำเหมืองสาธารณะ หมู่ที่ ๓ บ้านสันหลวง | เพื่อรักษาแหล่งน้ำให้มีสภาพใช้การได้และป้องกันปัญหาน้ำท่วมขังในฤดูฝน | ขุดลอกลำเหมืององ ขนาดปากลำน้ำกว้าง ๒.๐๐ ม. ท้องลำน้ำกว้าง ๑.๐๐ ม. ลึก ๐.๕๐ ม. ยาว ๖๐๐.๐๐ ม. ปริมาณดินไม่น้อยกว่า ๕๐๐.๐๐ ลบ.ม.รายละเอียดตามแบบแปลนของเทศบาลตำบลปาย | ๕๐,๐๐๐ | - | ๕๐,๐๐๐ | - | ๕๐,๐๐๐ | มีน้ำสำหรับใช้เพื่อการเกษตรกรรม | มีแหล่งน้ำเพื่อการเกษตรและป้องกันน้ำท่วมขังในฤดูฝน | กองช่าง |

รายละเอียดโครงการพัฒนา
แผนพัฒนาท้องถิ่น (พ.ศ. ๒๕๖๖ - ๒๕๗๐)
เทศบาลตำบลปรางค์กู่ อำเภอห้วยฉัตร จังหวัดลำปาง

ก. ยุทธศาสตร์จังหวัดที่ ๔ สังคม คุณภาพชีวิต ความมั่นคง และทรัพยากรธรรมชาติและสิ่งแวดล้อม

ข. ยุทธศาสตร์การพัฒนาขององค์กรปกครองส่วนท้องถิ่นในเขตจังหวัดลำปาง ยุทธศาสตร์ที่ ๒ ด้านการอนุรักษ์ทรัพยากรธรรมชาติและสิ่งแวดล้อม

๑. ยุทธศาสตร์การพัฒนาที่ ๒ ด้านการอนุรักษ์ทรัพยากรธรรมชาติและสิ่งแวดล้อม

๒.๒ แผนงานเคหะและชุมชน

| ที่ | โครงการ | วัตถุประสงค์ | เป้าหมาย (ผลผลิตของโครงการ) | งบประมาณ | | | | | ตัวชี้วัด (KPI) | ผลที่คาดว่าจะได้รับ | หน่วยงาน รับผิดชอบหลัก |
|-----|---|--|---|---------------|---------------|---------------|---------------|---------------|---------------------------------|--|---------------------------|
| | | | | ๒๕๖๖ (บาท) | ๒๕๖๗ (บาท) | ๒๕๖๘ (บาท) | ๒๕๖๙ (บาท) | ๒๕๗๐ (บาท) | | | |
| ๑๕ | โครงการงานขุดลอกลำเหมืองสาธารณะ หมู่ที่ ๓ บ้านสันหลวง | เพื่อรักษาแหล่งน้ำให้มีสภาพใช้การได้และป้องกันปัญหาน้ำท่วมขังในฤดูฝน | ขุดลอกลำเหมืองท่า ขนาดปากลำน้ำกว้าง ๑.๕๐ ม. ท้องลำน้ำกว้าง ๑.๐๐ ม. ลึก ๐.๕๐ ม. ยาว ๑,๐๐๐.๐๐ ม. ปริมาณดินไม่น้อยกว่า ๖๒๕.๐๐ ลบ.ม. รายละเอียดตามแบบแปลนของเทศบาลตำบลปรางค์กู่ | ๕๐,๐๐๐ | - | ๕๐,๐๐๐ | - | ๕๐,๐๐๐ | มีน้ำสำหรับใช้เพื่อการเกษตรกรรม | มีแหล่งน้ำเพื่อการเกษตรและป้องกันน้ำท่วมขังในฤดูฝน | กองช่าง |
| ๑๖ | โครงการงานขุดลอกลำเหมืองสาธารณะ หมู่ที่ ๔ บ้านสันบุญเรือง | เพื่อรักษาแหล่งน้ำให้มีสภาพใช้การได้และป้องกันปัญหาน้ำท่วมขังในฤดูฝน | งานขุดลอกเหมืองกาด (๑)ขนาดปากลำน้ำกว้าง ๑.๕๐ ม. ท้องลำน้ำกว้าง ๑.๐๐ ม. ลึก ๐.๕๐ ม. ยาว ๘๕๐.๐๐ ม. ปริมาณดินขุดไม่น้อยกว่า ๕๕๐.๐๐ ลบ.ม. รายละเอียดตามแบบแปลนของเทศบาลตำบลปรางค์กู่ | ๕๐,๐๐๐ | - | ๕๐,๐๐๐ | - | ๕๐,๐๐๐ | มีน้ำสำหรับใช้เพื่อการเกษตรกรรม | มีแหล่งน้ำเพื่อการเกษตรและป้องกันน้ำท่วมขังในฤดูฝน | กองช่าง |

**รายละเอียดโครงการพัฒนา
แผนพัฒนาท้องถิ่น (พ.ศ. ๒๕๖๖ - ๒๕๗๐)
เทศบาลตำบลปลายางคก อำเภอห้างฉัตร จังหวัดลำปาง**

ก. ยุทธศาสตร์จังหวัดที่ ๔ สังคม คุณภาพชีวิต ความมั่นคง และทรัพยากรธรรมชาติและสิ่งแวดล้อม

ข. ยุทธศาสตร์การพัฒนาขององค์กรปกครองส่วนท้องถิ่นในเขตจังหวัดลำปาง ยุทธศาสตร์ที่ ๒ ด้านการอนุรักษ์ทรัพยากรธรรมชาติและสิ่งแวดล้อม

๑. ยุทธศาสตร์การพัฒนาที่ ๒ ด้านการอนุรักษ์ทรัพยากรธรรมชาติและสิ่งแวดล้อม

๒.๒ แผนงานเคหะและชุมชน

| ที่ | โครงการ | วัตถุประสงค์ | เป้าหมาย (ผลผลิตของโครงการ) | งบประมาณ | | | | | ตัวชี้วัด (KPI) | ผลที่คาดว่าจะได้รับ | หน่วยงาน รับผิดชอบหลัก |
|-----|--|--|---|---------------|---------------|---------------|---------------|---------------|---------------------------------|--|---------------------------|
| | | | | ๒๕๖๖ (บาท) | ๒๕๖๗ (บาท) | ๒๕๖๘ (บาท) | ๒๕๖๙ (บาท) | ๒๕๗๐ (บาท) | | | |
| ๑๗ | โครงการงานขุดลอกลำเหมืองสาธารณะ (ลำเหมืองแยกแม่วัก) บริเวณฝายลำน้ำแม่วัก หมู่ที่ ๔ บ้านสันบุญเรือง | เพื่อรักษาแหล่งน้ำให้มีสภาพใช้การได้และป้องกันปัญหาน้ำท่วมขังในฤดูฝน | ช่วงที่ ๑ ขนาดความกว้างท้องลำเหมือง ๑.๒๐ เมตร ลึกเฉลี่ย ๐.๕๐ - ๐.๘๐ ม. ความลาดเอียงด้านข้าง ๑:๑ ความยาวไม่น้อยกว่า ๑๘๐.๐๐ ม. ปริมาตรไม่น้อยกว่า ๒๖๐.๐๐ ลบ.ม ช่วงที่ ๒ ขนาดความกว้างท้องลำเหมือง ๒.๐๐ เมตร ลึกเฉลี่ย ๐.๘๐ - ๑.๐๐ เมตร ความลาดเอียงด้านข้าง ๑:๑ ความยาวไม่น้อยกว่า ๑๕๐.๐๐ ม. มีปริมาตรไม่น้อยกว่า ๓๙๐.๐๐ ลบ.ม. รายละเอียดตามแบบแปลนของเทศบาลตำบลปลายางคก | ๕๐,๐๐๐ | - | ๕๐,๐๐๐ | - | ๕๐,๐๐๐ | มีน้ำสำหรับใช้เพื่อการเกษตรกรรม | มีแหล่งน้ำเพื่อการเกษตรและป้องกันน้ำท่วมขังในฤดูฝน | กองช่าง |
| ๑๘ | ขุดลอกลำเหมืองสาธารณะ บริเวณฝายคอนกรีตลำน้ำแม่วัก - บ้านหนองห้า ต.ปงแสนทอง อ.เมือง หมู่ที่ ๔ บ้านสันบุญเรือง | เพื่อขุดลอกลำเหมืองไม่ให้ตื้นเขิน ให้น้ำไหลผ่านได้สะดวก | ขุดลอกลำเหมืองสาธารณะ บริเวณฝายคอนกรีตลำน้ำแม่วัก - บ้านหนองห้า ต.ปงแสนทอง อ.เมือง ขนาดกว้าง ๒.๐๐ เมตร ยาว ๕๐๐.๐๐ เมตร ลึก ๑.๐๐ เมตร รายละเอียดตามแบบแปลนของเทศบาลตำบลปลายางคก | ๕๐,๐๐๐ | - | ๕๐,๐๐๐ | - | ๕๐,๐๐๐ | มีน้ำสำหรับใช้เพื่อการเกษตรกรรม | มีแหล่งน้ำเพื่อการเกษตรและป้องกันน้ำท่วมขังในฤดูฝน | กองช่าง |

**รายละเอียดโครงการพัฒนา
แผนพัฒนาท้องถิ่น (พ.ศ. ๒๕๖๖ - ๒๕๗๐)
เทศบาลตำบลปลายางคก อำเภอห้างฉัตร จังหวัดลำปาง**

ก. ยุทธศาสตร์จังหวัดที่ ๔ สังคม คุณภาพชีวิต ความมั่นคง และทรัพยากรธรรมชาติและสิ่งแวดล้อม

ข. ยุทธศาสตร์การพัฒนาขององค์กรปกครองส่วนท้องถิ่นในเขตจังหวัดลำปาง ยุทธศาสตร์ที่ ๒ ด้านการอนุรักษ์ทรัพยากรธรรมชาติและสิ่งแวดล้อม

๑. ยุทธศาสตร์การพัฒนาที่ ๒ ด้านการอนุรักษ์ทรัพยากรธรรมชาติและสิ่งแวดล้อม

๒.๒ แผนงานเคหะและชุมชน

| ที่ | โครงการ | วัตถุประสงค์ | เป้าหมาย (ผลผลิตของโครงการ) | งบประมาณ | | | | | ตัวชี้วัด (KPI) | ผลที่คาดว่าจะได้รับ | หน่วยงาน รับผิดชอบหลัก |
|-----|---|--|--|---------------|---------------|---------------|---------------|---------------|--|--|---------------------------|
| | | | | ๒๕๖๖ (บาท) | ๒๕๖๗ (บาท) | ๒๕๖๘ (บาท) | ๒๕๖๙ (บาท) | ๒๕๗๐ (บาท) | | | |
| ๑๙ | โครงการงานขุดลอกลำเหมืองสาธารณะ หมู่ที่ ๔ บ้านสันบุญเรือง | เพื่อรักษาแหล่งน้ำให้มีสภาพใช้การได้และป้องกันปัญหาน้ำท่วมขังในฤดูฝน | งานขุดลอกลำเหมืองสาธารณะ จุดที่ ๑ ขุดลอกลำเหมืองบวแก้ว ช่วงที่ ๑ ขนาดปากกว้าง ๒.๕๐ เมตร ท้องกว้าง ๑.๐๐ ลึกเฉลี่ย ๐.๕๐ เมตร เมตร ยาว ๑๔๐ เมตร ช่วงที่ ๒ ขนาดปากกว้าง ๑.๕๐ เมตร ท้องกว้าง ๑.๐๐ เมตร ลึกเฉลี่ย ๐.๕๐ เมตร ยาว ๔๘๐.๐๐ เมตร ช่วงที่ ๓ ขนาดปากกว้าง ๑.๐๐ เมตร ท้องกว้าง ๐.๕๐ เมตร ลึกเฉลี่ย ๐.๕๐ เมตร ยาว ๓๕๐.๐๐ เมตร ปริมาตรดินขุดไม่น้อยกว่า ๕๑๘.๗๕ ลูกบาศก์เมตร จุดที่ ๒ ขุดลอกลำเหมืองต้นดู่ ขนาดปากกว้าง ๒.๕๐ เมตร ท้องกว้าง ๐.๘๐ เมตร ลึกเฉลี่ย ๐.๕๐ เมตร ยาว ๔๗๐.๐๐ เมตร ปริมาตรดินขุดไม่น้อยกว่า ๓๘๗.๗๕ ลูกบาศก์เมตร จุดที่ ๓ ขุดลอกลำเหมืองค้ำบอไฟ ขนาดปากกว้าง ๒.๐๐ เมตร ท้องกว้าง ๐.๘๐ เมตร ลึกเฉลี่ย ๐.๕๐ เมตร ยาว ๖๕๐.๐๐ เมตร ปริมาตรดินขุดไม่น้อยกว่า ๔๕๕.๐๐ ลูกบาศก์เมตร จุดที่ ๔ ขุดลอกลำเหมืองหลังป่าช้า ขนาดปากกว้าง ๒.๐๐ เมตร ท้องกว้าง ๑.๐๐ เมตร ลึกเฉลี่ย ๐.๕๐ เมตร ยาว ๓๗๐.๐๐ เมตร ปริมาตรดินขุดไม่น้อยกว่า ๒๗๗.๕๐ ลูกบาศก์เมตร | ๘๕,๑๐๐ | - | ๘๕,๑๐๐ | - | ๘๕,๑๐๐ | ประชาชนร้อยละ ๗๐ ไม่ได้รับผลกระทบจากน้ำท่วมขัง | มีแหล่งน้ำเพื่อการเกษตรและป้องกันน้ำท่วมขังในฤดูฝน | กองช่าง |

**รายละเอียดโครงการพัฒนา
แผนพัฒนาท้องถิ่น (พ.ศ. ๒๕๖๖ - ๒๕๗๐)
เทศบาลตำบลปรางค์กู่ อำเภอห้วยฉัตร จังหวัดลำปาง**

- ก. ยุทธศาสตร์จังหวัดที่ ๔ สังคม คุณภาพชีวิต ความมั่นคง และทรัพยากรธรรมชาติและสิ่งแวดล้อม
 ข. ยุทธศาสตร์การพัฒนาขององค์กรปกครองส่วนท้องถิ่นในเขตจังหวัดลำปาง ยุทธศาสตร์ที่ ๒ ด้านการอนุรักษ์ทรัพยากรธรรมชาติและสิ่งแวดล้อม
 ๑. ยุทธศาสตร์การพัฒนาที่ ๒ ด้านการอนุรักษ์ทรัพยากรธรรมชาติและสิ่งแวดล้อม

๒.๒ แผนงานเคหะและชุมชน

| ที่ | โครงการ | วัตถุประสงค์ | เป้าหมาย (ผลผลิตของโครงการ) | งบประมาณ | | | | | ตัวชี้วัด (KPI) | ผลที่คาดว่าจะได้รับ | หน่วยงานรับผิดชอบหลัก |
|-----|---------|--------------|---|---------------|---------------|---------------|---------------|---------------|--------------------|---------------------|-----------------------|
| | | | | ๒๕๖๖ (บาท) | ๒๕๖๗ (บาท) | ๒๕๖๘ (บาท) | ๒๕๖๙ (บาท) | ๒๕๗๐ (บาท) | | | |
| ๕ | ข้อ | | จุดที่ ๕ ซุดลอกลำเหมืองทุ่งช้าง ช่วงที่ ๑ ขนาดปากกว้าง ๒.๐๐ เมตร ท้องกว้าง ๑.๐๐ เมตร ลึกเฉลี่ย ๐.๕๐ เมตร ยาว ๑๒๐ เมตร ช่วงที่ ๒ ขนาดปากกว้าง ๑.๕๐ เมตร ท้องกว้าง ๑.๐๐ เมตร ลึกเฉลี่ย ๐.๕๐ เมตร ยาว ๓๒๐.๐๐ เมตร ปริมาตรดินซุดไม่น้อยกว่า ๒๙๐.๐๐ ลูกบาศก์เมตร จุดที่ ๖ ซุดลอกลำเหมืองอุโบสถ ขนาดปากกว้าง ๑.๐๐ เมตร ท้องกว้าง ๐.๕๐ เมตร ลึกเฉลี่ย ๐.๕๐ เมตร ยาว ๒๒๐.๐๐ เมตร ปริมาตรดินซุดไม่น้อยกว่า ๙๓.๕๐ ลูกบาศก์เมตร จุดที่ ๗ ซุดลอกลำเหมืองภาค ขนาดปากกว้าง ๑.๐๐ เมตร ท้องกว้าง ๐.๘๐ เมตร ลึกเฉลี่ย ๐.๕๐ เมตร ยาว ๔๐๐.๐๐ เมตร ปริมาตรดินซุดไม่น้อยกว่า ๒๓๐.๐๐ ลูกบาศก์เมตรรายละเอียดตามแบบแปลนของเทศบาลตำบลปรางค์กู่ | - | - | - | - | - | | | |

**รายละเอียดโครงการพัฒนา
แผนพัฒนาท้องถิ่น (พ.ศ. ๒๕๖๖ - ๒๕๗๐)
เทศบาลตำบลปรางค์กู่ อำเภอห้วยฉัตร จังหวัดลำปาง**

ก. ยุทธศาสตร์จังหวัดที่ ๔ สังคม คุณภาพชีวิต ความมั่นคง และทรัพยากรธรรมชาติและสิ่งแวดล้อม

ข. ยุทธศาสตร์การพัฒนาขององค์กรปกครองส่วนท้องถิ่นในเขตจังหวัดลำปาง ยุทธศาสตร์ที่ ๒ ด้านการอนุรักษ์ทรัพยากรธรรมชาติและสิ่งแวดล้อม

๑. ยุทธศาสตร์การพัฒนาที่ ๒ ด้านการอนุรักษ์ทรัพยากรธรรมชาติและสิ่งแวดล้อม

๒.๒ แผนงานเคหะและชุมชน

| ที่ | โครงการ | วัตถุประสงค์ | เป้าหมาย (ผลผลิตของโครงการ) | งบประมาณ | | | | | ตัวชี้วัด (KPI) | ผลที่คาดว่าจะได้รับ | หน่วยงาน รับผิดชอบหลัก |
|-----|---|--|---|---------------|---------------|---------------|---------------|---------------|--|--|---------------------------|
| | | | | ๒๕๖๖ (บาท) | ๒๕๖๗ (บาท) | ๒๕๖๘ (บาท) | ๒๕๖๙ (บาท) | ๒๕๗๐ (บาท) | | | |
| ๒๐ | โครงการงานขุดลอกลำเหมืองสาธารณะ หมู่ที่ ๕ บ้านต้นคำ-ม่วงชุม | เพื่อรักษาแหล่งน้ำให้มีสภาพใช้การได้และป้องกันปัญหาน้ำท่วมขังในฤดูฝน | งานขุดลอกลำเหมืองสาธารณะ จำนวน ๒ จุด จุดที่ ๑ ขุดลอกลำเหมืองแม่น้ำน้อย ขนาดปากกว้าง ๓.๐๐ เมตร ท้องกว้าง ๒.๐๐ เมตร ลึกเฉลี่ย ๐.๕๐ เมตร ยาว ๓๐๐.๐๐ เมตร ปริมาตรดินขุดไม่น้อยกว่า ๓๗๕.๐๐ ลูกบาศก์เมตร จุดที่ ๒ ขุดลอกลำเหมืองขุน ช่วงที่ ๑ ขนาดปากกว้าง ๑.๕๐ เมตร ท้องกว้าง ๑.๐๐ เมตร ลึกเฉลี่ย ๐.๕๐ เมตร ยาว ๔๔๐.๐๐ เมตร ช่วงที่ ๒ ขนาดปากกว้าง ๑.๕๐ เมตร ท้องกว้าง ๑.๐๐ เมตร ลึกเฉลี่ย ๐.๕๐ เมตร ยาว ๘๐๐.๐๐ เมตร ปริมาตรดินขุดไม่น้อยกว่า ๗๗๕.๐๐ ลูกบาศก์เมตร รายละเอียดตามแบบแปลนของเทศบาลตำบลปรางค์กู่ | ๔๓,๔๐๐ | - | ๔๓,๔๐๐ | - | ๔๓,๔๐๐ | ประชาชนร้อยละ ๗๐ ไม่ได้รับผลกระทบจากน้ำท่วมขัง | มีแหล่งน้ำเพื่อการเกษตรและป้องกันน้ำท่วมขังในฤดูฝน | กองช่าง |

**รายละเอียดโครงการพัฒนา
แผนพัฒนาท้องถิ่น (พ.ศ. ๒๕๖๖ - ๒๕๗๐)
เทศบาลตำบลปรางค์กู่ อำเภอห้วยฉัตร จังหวัดลำปาง**

ก. ยุทธศาสตร์จังหวัดที่ ๔ สังคม คุณภาพชีวิต ความมั่นคง และทรัพยากรธรรมชาติและสิ่งแวดล้อม

ข. ยุทธศาสตร์การพัฒนาขององค์กรปกครองส่วนท้องถิ่นในเขตจังหวัดลำปาง ยุทธศาสตร์ที่ ๒ ด้านการอนุรักษ์ทรัพยากรธรรมชาติและสิ่งแวดล้อม

๑. ยุทธศาสตร์การพัฒนาที่ ๒ ด้านการอนุรักษ์ทรัพยากรธรรมชาติและสิ่งแวดล้อม

๒.๒ แผนงานเคหะและชุมชน

| ที่ | โครงการ | วัตถุประสงค์ | เป้าหมาย (ผลผลิตของโครงการ) | งบประมาณ | | | | | ตัวชี้วัด (KPI) | ผลที่คาดว่าจะได้รับ | หน่วยงาน รับผิดชอบหลัก |
|-----|---|--|--|---------------|---------------|---------------|---------------|---------------|--|--|---------------------------|
| | | | | ๒๕๖๖ (บาท) | ๒๕๖๗ (บาท) | ๒๕๖๘ (บาท) | ๒๕๖๙ (บาท) | ๒๕๗๐ (บาท) | | | |
| ๒๑ | โครงการงานขุดลอกลำเหมืองสาธารณะ หมู่ที่ ๖ บ้านจำ บริเวณข้างบ้านนายสว่าง วิเศษ ถึงข้างบ้านนายแก้ว เครืออรุณรัตน์ | เพื่อรักษาแหล่งน้ำให้มีสภาพใช้การได้และป้องกันปัญหาน้ำท่วมขังในฤดูฝน | ขนาดปากกว้าง ๒.๐๐ เมตร ท้องกว้าง ๑.๐๐ เมตร ลึกเฉลี่ย ๐.๕๐ เมตร ยาว ๒๐๐.๐๐ เมตร รายละเอียดตามแบบแปลนของเทศบาลตำบลปรางค์กู่ | ๑๐๐,๐๐๐ | - | ๑๐๐,๐๐๐ | - | ๑๐๐,๐๐๐ | ประชาชนร้อยละ ๗๐ ไม่ได้รับผลกระทบจากน้ำท่วมขัง | มีแหล่งน้ำเพื่อการเกษตรและป้องกันน้ำท่วมขังในฤดูฝน | กองช่าง |
| ๒๒ | โครงการงานขุดลอกลำเหมืองสาธารณะ (ลำเหมืองฮองโปง) หมู่ที่ ๖ บ้านจำ | เพื่อรักษาแหล่งน้ำให้มีสภาพใช้การได้และป้องกันปัญหาน้ำท่วมขังในฤดูฝน | ขนาดความกว้างของลำเหมือง ๐.๕๐ เมตร ลึกเฉลี่ย ๐.๔๒ - ๐.๖๐ เมตร ความลาดเอียงด้านข้าง ๑:๑ ความยาวไม่น้อยกว่า ๕๐๐.๐๐ เมตร มีปริมาตรไม่น้อยกว่า ๒๖๐.๐๐ ลบ.ม. รายละเอียดตามแบบแปลนของเทศบาลตำบลปรางค์กู่ | ๑๐,๐๐๐ | - | ๑๐,๐๐๐ | - | ๑๐,๐๐๐ | มีน้ำสำหรับใช้เพื่อการเกษตรกรรม | มีแหล่งน้ำเพื่อการเกษตรและป้องกันน้ำท่วมขังในฤดูฝน | กองช่าง |

รายละเอียดโครงการพัฒนา
แผนพัฒนาท้องถิ่น (พ.ศ. ๒๕๖๖ - ๒๕๗๐)

เทศบาลตำบลปลายางคก อำเภอห้างฉัตร จังหวัดลำปาง

ก. ยุทธศาสตร์จังหวัดที่ ๔ สังคม คุณภาพชีวิต ความมั่นคง และทรัพยากรธรรมชาติและสิ่งแวดล้อม

ข. ยุทธศาสตร์การพัฒนาขององค์กรปกครองส่วนท้องถิ่นในเขตจังหวัดลำปาง ยุทธศาสตร์ที่ ๒ ด้านการอนุรักษ์ทรัพยากรธรรมชาติและสิ่งแวดล้อม

๑. ยุทธศาสตร์การพัฒนาที่ ๒ ด้านการอนุรักษ์ทรัพยากรธรรมชาติและสิ่งแวดล้อม

๒.๒ แผนงานเคหะและชุมชน

| ที่ | โครงการ | วัตถุประสงค์ | เป้าหมาย (ผลผลิตของโครงการ) | งบประมาณ | | | | | ตัวชี้วัด (KPI) | ผลที่คาดว่าจะได้รับ | หน่วยงาน รับผิดชอบหลัก |
|-----|---|---|--|---------------|---------------|---------------|---------------|---------------|---------------------------------|---|---------------------------|
| | | | | ๒๕๖๖ (บาท) | ๒๕๖๗ (บาท) | ๒๕๖๘ (บาท) | ๒๕๖๙ (บาท) | ๒๕๗๐ (บาท) | | | |
| ๒๓ | โครงการงานขุดลอกลำเหมืองสาธารณะ หมู่ที่ ๖ บ้านจำ | เพื่อรักษาแหล่งน้ำให้มีสภาพใช้การได้และป้องกันปัญหาน้ำท่วมซึ่งในฤดูฝน | งานขุดลอกลำน้ำแม่ตาลบริเวณฝายป่าช้าบ้านจำพร้อมปรับคันดินลำน้ำแม่ตาล ขนาดปากลำน้ำกว้าง ๗.๐๐ ม. ท้องลำน้ำกว้าง ๕.๐๐ ม. ลึก ๑.๐๐ ม. ยาว ๑๐๐.๐๐ ม. ปริมาณดินขุดไม่น้อยกว่า ๖๐๐.๐๐ ลบ.ม รายละเอียดตามแบบแปลนของเทศบาลตำบลปลายางคก | ๕๐,๐๐๐ | - | ๕๐,๐๐๐ | - | ๕๐,๐๐๐ | มีน้ำสำหรับใช้เพื่อการเกษตรกรรม | มีแหล่งน้ำเพื่อการเกษตรและป้องกันน้ำท่วมซึ่งในฤดูฝน | กองช่าง |
| ๒๔ | โครงการงานขุดลอกลำเหมืองสาธารณะ หมู่ที่ ๗ บ้านปงใต้ | เพื่อรักษาแหล่งน้ำให้มีสภาพใช้การได้และป้องกันปัญหาน้ำท่วมซึ่งในฤดูฝน | งานขุดลอกลำเหมืองบ้านตา - แยก ๑๐๓๔ บ้านปงใต้ (๑) ช่วงที่ ๑ ขนาดปากลำน้ำกว้าง ๑.๘๐ ม. ท้องลำน้ำกว้าง ๑.๒๐ ม. ลึก ๐.๘๐ ม. ยาว ๖๐๐.๐๐ ม. ปริมาณขุดดินไม่น้อยกว่า ๙๙๐.๐๐ ลบ.ม (๒) ช่วงที่ ๒ ขนาดปากลำน้ำกว้าง ๑.๒๐ ม. ท้องลำน้ำกว้าง ๐.๖๐ ม. ลึก ๐.๕๐ ม. ยาว ๒๐๐.๐๐ ม. ปริมาณขุดดินไม่น้อยกว่า ๙๖๐.๐๐ ลบ.ม รายละเอียดตามแบบแปลนของเทศบาลตำบลปลายางคก | ๕๐,๐๐๐ | - | ๕๐,๐๐๐ | - | ๕๐,๐๐๐ | มีน้ำสำหรับใช้เพื่อการเกษตรกรรม | มีแหล่งน้ำเพื่อการเกษตรและป้องกันน้ำท่วมซึ่งในฤดูฝน | กองช่าง |

**รายละเอียดโครงการพัฒนา
แผนพัฒนาท้องถิ่น (พ.ศ. ๒๕๖๖ - ๒๕๗๐)
เทศบาลตำบลปลายางคก อำเภอห้างฉัตร จังหวัดลำปาง**

ก. ยุทธศาสตร์จังหวัดที่ ๔ สังคม คุณภาพชีวิต ความมั่นคง และทรัพยากรธรรมชาติและสิ่งแวดล้อม

ข. ยุทธศาสตร์การพัฒนาขององค์กรปกครองส่วนท้องถิ่นในเขตจังหวัดลำปาง ยุทธศาสตร์ที่ ๒ ด้านการอนุรักษ์ทรัพยากรธรรมชาติและสิ่งแวดล้อม

๑. ยุทธศาสตร์การพัฒนาที่ ๒ ด้านการอนุรักษ์ทรัพยากรธรรมชาติและสิ่งแวดล้อม

๒.๒ แผนงานเคหะและชุมชน

| ที่ | โครงการ | วัตถุประสงค์ | เป้าหมาย (ผลผลิตของโครงการ) | งบประมาณ | | | | | ตัวชี้วัด (KPI) | ผลที่คาดว่าจะได้รับ | หน่วยงาน รับผิดชอบหลัก |
|-----|---|--|--|---------------|---------------|---------------|---------------|---------------|---------------------------------|--|---------------------------|
| | | | | ๒๕๖๖ (บาท) | ๒๕๖๗ (บาท) | ๒๕๖๘ (บาท) | ๒๕๖๙ (บาท) | ๒๕๗๐ (บาท) | | | |
| ๒๕ | โครงการงานขุดลอกลำเหมืองสาธารณะ (ลำเหมืองวอก) บริเวณคลองชลประทาน หมู่ที่ ๗ บ้านปางใต้ | เพื่อรักษาแหล่งน้ำให้มีสภาพใช้การได้และป้องกันปัญหาน้ำท่วมขังในฤดูฝน | ขนาดความกว้างของลำเหมือง ๐.๖๐-๐.๘๐ เมตร ลึกเฉลี่ย ๐.๖๕ - ๐.๘๐ ม. ความลาดเอียงด้านข้าง ๑:๑ ความยาวไม่น้อยกว่า ๖๕๐.๐๐ ม. มีปริมาตรไม่น้อยกว่า ๓๔๕.๐๐ ลบ.ม. รายละเอียดตามแบบแปลนของเทศบาลตำบลปลายางคก | ๒๒,๐๐๐ | - | ๒๒,๐๐๐ | - | ๒๒,๐๐๐ | มีน้ำสำหรับใช้เพื่อการเกษตรกรรม | มีแหล่งน้ำเพื่อการเกษตรและป้องกันน้ำท่วมขังในฤดูฝน | กองช่าง |
| ๒๖ | โครงการงานขุดลอกลำเหมืองสาธารณะ (แยกลำน้ำแม่ตาล) บริเวณข้างวัดปงเหนือ หมู่ที่ ๘ บ้านปงเหนือ | เพื่อรักษาแหล่งน้ำให้มีสภาพใช้การได้และป้องกันปัญหาน้ำท่วมขังในฤดูฝน | ขนาดความกว้างของลำเหมือง ๐.๕๐ เมตร ลึกเฉลี่ย ๐.๔๕ - ๐.๖๕ ม. ความลาดเอียงด้านข้าง ๑:๑ ความยาวไม่น้อยกว่า ๕๕๐.๐๐ ม. มีปริมาตรไม่น้อยกว่า ๓๑๕.๐๐ ลบ.ม. รายละเอียดตามแบบแปลนของเทศบาลตำบลปลายางคก | ๒๒,๐๐๐ | - | ๒๒,๐๐๐ | - | ๒๒,๐๐๐ | มีน้ำสำหรับใช้เพื่อการเกษตรกรรม | มีแหล่งน้ำเพื่อการเกษตรและป้องกันน้ำท่วมขังในฤดูฝน | กองช่าง |

**รายละเอียดโครงการพัฒนา
แผนพัฒนาท้องถิ่น (พ.ศ. ๒๕๖๖ - ๒๕๗๐)
เทศบาลตำบลปรางค์กู่ อำเภอห้วยฉัตร จังหวัดลำปาง**

ก. ยุทธศาสตร์จังหวัดที่ ๔ สังคม คุณภาพชีวิต ความมั่นคง และทรัพยากรธรรมชาติและสิ่งแวดล้อม

ข. ยุทธศาสตร์การพัฒนาขององค์กรปกครองส่วนท้องถิ่นในเขตจังหวัดลำปาง ยุทธศาสตร์ที่ ๒ ด้านการอนุรักษ์ทรัพยากรธรรมชาติและสิ่งแวดล้อม

๑. ยุทธศาสตร์การพัฒนาที่ ๒ ด้านการอนุรักษ์ทรัพยากรธรรมชาติและสิ่งแวดล้อม

๒.๒ แผนงานเคหะและชุมชน

| ที่ | โครงการ | วัตถุประสงค์ | เป้าหมาย (ผลผลิตของโครงการ) | งบประมาณ | | | | | ตัวชี้วัด (KPI) | ผลที่คาดว่าจะได้รับ | หน่วยงานรับผิดชอบหลัก |
|-----|---|--|--|---------------|---------------|---------------|---------------|---------------|--|--|-----------------------|
| | | | | ๒๕๖๖ (บาท) | ๒๕๖๗ (บาท) | ๒๕๖๘ (บาท) | ๒๕๖๙ (บาท) | ๒๕๗๐ (บาท) | | | |
| ๒๗ | โครงการงานขุดลอกลำเหมืองสาธารณะ (หนองยางมีน) บริเวณนาข้าวอาจารย์ถนัด หมู่ที่ ๘ บ้านปางเหนือ | เพื่อรักษาแหล่งน้ำให้มีสภาพใช้การได้และป้องกันปัญหาน้ำท่วมขังในฤดูฝน | ขนาดความกว้างของลำเหมือง ๐.๕๐ เมตร ลึกเฉลี่ย ๐.๕๐ - ๐.๙๐ ม. ความลาดเอียงด้านข้าง ๑:๑ ความยาวไม่น้อยกว่า ๖๐๐.๐๐ ม. มีปริมาตรไม่น้อยกว่า ๕๐๐.๐๐ ลบ.ม.รายละเอียดตามแบบแปลนของเทศบาลตำบลปรางค์กู่ | ๒๒,๐๐๐ | - | ๒๒,๐๐๐ | - | ๒๒,๐๐๐ | มีน้ำสำหรับใช้เพื่อการเกษตรกรรม | มีแหล่งน้ำเพื่อการเกษตรและป้องกันน้ำท่วมขังในฤดูฝน | กองช่าง |
| ๒๘ | โครงการงานขุดลอกลำเหมืองสาธารณะ หมู่ที่ ๙ บ้านปางยางคอก | เพื่อรักษาแหล่งน้ำให้มีสภาพใช้การได้และป้องกันปัญหาน้ำท่วมขังในฤดูฝน | จุดที่ ๑ งานขุดลอกลำเหมืองคอก ขนาดปากกว้าง ๒.๐๐ เมตร ท้องกว้าง ๑.๐๐ เมตร ลึกเฉลี่ย ๐.๕๐ เมตร ยาว ๔๓๐.๐๐ เมตร ปริมาตรดินขุดไม่น้อยกว่า ๓๒๒.๕๐ ลูกบาศก์เมตร รายละเอียดตามแบบแปลนของเทศบาลตำบลปรางค์กู่ | ๒๒,๐๐๐ | - | ๒๒,๐๐๐ | - | ๒๒,๐๐๐ | ประชาชนร้อยละ ๗๐ ไม่ได้รับผลกระทบจากน้ำท่วมขัง | มีแหล่งน้ำเพื่อการเกษตรและป้องกันน้ำท่วมขังในฤดูฝน | กองช่าง |

**รายละเอียดโครงการพัฒนา
แผนพัฒนาท้องถิ่น (พ.ศ. ๒๕๖๖ - ๒๕๗๐)
เทศบาลตำบลปรางค์กู่ อำเภอห้วยฉัตร จังหวัดลำปาง**

ก. ยุทธศาสตร์จังหวัดที่ ๔ สังคม คุณภาพชีวิต ความมั่นคง และทรัพยากรธรรมชาติและสิ่งแวดล้อม

ข. ยุทธศาสตร์การพัฒนาขององค์กรปกครองส่วนท้องถิ่นในเขตจังหวัดลำปาง ยุทธศาสตร์ที่ ๒ ด้านการอนุรักษ์ทรัพยากรธรรมชาติและสิ่งแวดล้อม

๑. ยุทธศาสตร์การพัฒนาที่ ๒ ด้านการอนุรักษ์ทรัพยากรธรรมชาติและสิ่งแวดล้อม

๒.๒ แผนงานเคหะและชุมชน

| ที่ | โครงการ | วัตถุประสงค์ | เป้าหมาย (ผลผลิตของโครงการ) | งบประมาณ | | | | | ตัวชี้วัด (KPI) | ผลที่คาดว่าจะได้รับ | หน่วยงาน รับผิดชอบหลัก |
|-----|--|--|---|---------------|---------------|---------------|---------------|---------------|--|--|---------------------------|
| | | | | ๒๕๖๖ (บาท) | ๒๕๖๗ (บาท) | ๒๕๖๘ (บาท) | ๒๕๖๙ (บาท) | ๒๕๗๐ (บาท) | | | |
| ๒๙ | โครงการงานขุดลอกลำเหมืองสาธารณะ หมู่ที่ ๙ บ้านปางยางคค | เพื่อรักษาแหล่งน้ำให้มีสภาพใช้การได้และป้องกันปัญหาน้ำท่วมขังในฤดูฝน | งานขุดลอกลำเหมืองบ้านดอนศาลา (แยกทางหลวง ๑๐๓๔ - หลังวัดปรางค์กู่) ขนาดปากลำน้ำกว้าง ๑.๕๐ ม. ท้องลำน้ำกว้าง ๑.๐๐ ม. ลึก ๐.๖๐ ม. ยาว ๕๐๐.๐๐ ม. ปริมาณขุดดินไม่น้อยกว่า ๓๘๐ ลบ.ม. รายละเอียดตามแบบแปลนของเทศบาลตำบลปรางค์กู่ | ๕๐,๐๐๐ | - | ๕๐,๐๐๐ | - | ๕๐,๐๐๐ | ประชาชนร้อยละ ๗๐ ไม่ได้รับผลกระทบจากน้ำท่วมขัง | มีแหล่งน้ำเพื่อการเกษตรและป้องกันน้ำท่วมขังในฤดูฝน | กองช่าง |
| ๓๐ | โครงการงานขุดลอกลำเหมืองสาธารณะ (ลำเหมืองหลุมปู่แก้ว) บริเวณคลองชลประทาน บ้านนางวิโล สันใจคำ หมู่ที่ ๑๐ บ้านช่วง | เพื่อรักษาแหล่งน้ำให้มีสภาพใช้การได้และป้องกันปัญหาน้ำท่วมขังในฤดูฝน | ขนาดความกว้างท้องลำเหมือง ๐.๕๐ เมตร ลึกเฉลี่ย ๐.๕๐-๐.๖๐ ม. ความลาดเอียงด้านข้าง ๑:๑ ความยาวไม่น้อยกว่า ๕๕๐.๐๐ ม. มีปริมาตรไม่น้อยกว่า ๓๐๐.๐๐ ลบ.ม. รายละเอียดตามแบบแปลนของเทศบาลตำบลปรางค์กู่ | ๑๒,๐๐๐ | - | ๑๒,๐๐๐ | - | ๑๒,๐๐๐ | มีน้ำสำหรับใช้เพื่อการเกษตรกรรม | มีแหล่งน้ำเพื่อการเกษตรและป้องกันน้ำท่วมขังในฤดูฝน | กองช่าง |

**รายละเอียดโครงการพัฒนา
แผนพัฒนาท้องถิ่น (พ.ศ. ๒๕๖๖ - ๒๕๗๐)
เทศบาลตำบลปลายางคก อำเภอห้างฉัตร จังหวัดลำปาง**

ก. ยุทธศาสตร์จังหวัดที่ ๔ สังคม คุณภาพชีวิต ความมั่นคง และทรัพยากรธรรมชาติและสิ่งแวดล้อม

ข. ยุทธศาสตร์การพัฒนาขององค์กรปกครองส่วนท้องถิ่นในเขตจังหวัดลำปาง ยุทธศาสตร์ที่ ๒ ด้านการอนุรักษ์ทรัพยากรธรรมชาติและสิ่งแวดล้อม

๑. ยุทธศาสตร์การพัฒนาที่ ๒ ด้านการอนุรักษ์ทรัพยากรธรรมชาติและสิ่งแวดล้อม

๒.๒ แผนงานเคหะและชุมชน

| ที่ | โครงการ | วัตถุประสงค์ | เป้าหมาย (ผลผลิตของโครงการ) | งบประมาณ | | | | | ตัวชี้วัด (KPI) | ผลที่คาดว่าจะได้รับ | หน่วยงาน รับผิดชอบหลัก |
|-----|---|--|---|---------------|---------------|---------------|---------------|---------------|---------------------------------|--|---------------------------|
| | | | | ๒๕๖๖ (บาท) | ๒๕๖๗ (บาท) | ๒๕๖๘ (บาท) | ๒๕๖๙ (บาท) | ๒๕๗๐ (บาท) | | | |
| ๓๑ | โครงการงานขุดลอกลำเหมืองสาธารณะ (ลำเหมืองแกน้อย) บริเวณท่อลอดเหลี่ยมแปลงนาข้าวนายจรัส หมู่ที่ ๑๐ บ้านช่วง | เพื่อรักษาแหล่งน้ำให้มีสภาพใช้การได้และป้องกันปัญหาน้ำท่วมขังในฤดูฝน | ขนาดความกว้างท้องลำเหมือง ๐.๕๐ เมตร ลึกเฉลี่ย ๐.๕๐ - ๐.๖๕ ม. ความลาดเอียงด้านข้าง ๑:๑ ความยาวไม่น้อยกว่า ๒๐๐.๐๐ ม. มีปริมาตรไม่น้อยกว่า ๑๐๐.๐๐ ลบ.ม.รายละเอียดตามแบบแปลนของเทศบาลตำบลปลายางคก | ๔,๐๐๐ | - | ๔,๐๐๐ | - | ๔,๐๐๐ | มีน้ำสำหรับใช้เพื่อการเกษตรกรรม | มีแหล่งน้ำเพื่อการเกษตรและป้องกันน้ำท่วมขังในฤดูฝน | กองช่าง |
| ๓๒ | โครงการงานขุดลอกลำเหมืองสาธารณะ (ลำเหมืองขามอ้อย) บริเวณหลังวัดบ้านช่วง หมู่ที่ ๑๐ บ้านช่วง | เพื่อรักษาแหล่งน้ำให้มีสภาพใช้การได้และป้องกันปัญหาน้ำท่วมขังในฤดูฝน | ขนาดความกว้างท้องลำเหมือง ๐.๕๐ เมตร ลึกเฉลี่ย ๐.๔๐ - ๐.๖๕ ม. ความลาดเอียงด้านข้าง ๑:๑ ความยาวไม่น้อยกว่า ๒๐๐.๐๐ ม. มีปริมาตรไม่น้อยกว่า ๑๘๕.๐๐ ลบ.ม.รายละเอียดตามแบบแปลนของเทศบาลตำบลปลายางคก | ๗,๐๐๐ | - | ๗,๐๐๐ | - | ๗,๐๐๐ | มีน้ำสำหรับใช้เพื่อการเกษตรกรรม | มีแหล่งน้ำเพื่อการเกษตรและป้องกันน้ำท่วมขังในฤดูฝน | กองช่าง |

**รายละเอียดโครงการพัฒนา
แผนพัฒนาท้องถิ่น (พ.ศ. ๒๕๖๖ - ๒๕๗๐)
เทศบาลตำบลปรางค์กู่ อำเภอห้วยฉัตร จังหวัดลำปาง**

ก. ยุทธศาสตร์จังหวัดที่ ๔ สังคม คุณภาพชีวิต ความมั่นคง และทรัพยากรธรรมชาติและสิ่งแวดล้อม

ข. ยุทธศาสตร์การพัฒนาขององค์กรปกครองส่วนท้องถิ่นในเขตจังหวัดลำปาง ยุทธศาสตร์ที่ ๒ ด้านการอนุรักษ์ทรัพยากรธรรมชาติและสิ่งแวดล้อม

๑. ยุทธศาสตร์การพัฒนาที่ ๒ ด้านการอนุรักษ์ทรัพยากรธรรมชาติและสิ่งแวดล้อม

๒.๒ แผนงานเคหะและชุมชน

| ที่ | โครงการ | วัตถุประสงค์ | เป้าหมาย (ผลผลิตของโครงการ) | งบประมาณ | | | | | ตัวชี้วัด (KPI) | ผลที่คาดว่าจะได้รับ | หน่วยงาน รับผิดชอบหลัก |
|-----|--|--|--|---------------|---------------|---------------|---------------|---------------|---------------------------------|--|---------------------------|
| | | | | ๒๕๖๖ (บาท) | ๒๕๖๗ (บาท) | ๒๕๖๘ (บาท) | ๒๕๖๙ (บาท) | ๒๕๗๐ (บาท) | | | |
| ๓๓ | โครงการงานขุดลอกลำเหมืองสาธารณะ (ลำเหมืองง่า) บริเวณคลองชลประทาน หมู่ที่ ๑๐ บ้านช่วง | เพื่อรักษาแหล่งน้ำให้มีสภาพใช้การได้และป้องกันปัญหาน้ำท่วมขังในฤดูฝน | ขนาดความกว้างของลำเหมือง ๐.๕๐ เมตร ลึกเฉลี่ย ๐.๔๐ - ๐.๖๕ ม. ความลาดเอียงด้านข้าง ๑:๑ ความยาวไม่น้อยกว่า ๕๐๐.๐๐ ม. มีปริมาตรไม่น้อยกว่า ๒๖๐.๐๐ ลบ.ม. รายละเอียดตามแบบแปลนของเทศบาลตำบลปรางค์กู่ | ๑๐,๐๐๐ | - | ๑๐,๐๐๐ | - | ๑๐,๐๐๐ | มีน้ำสำหรับใช้เพื่อการเกษตรกรรม | มีแหล่งน้ำเพื่อการเกษตรและป้องกันน้ำท่วมขังในฤดูฝน | กองช่าง |
| ๓๔ | โครงการขุดลอกลำเหมือง หลุมปู่แก้ว หมู่ที่ ๑๐ บ้านช่วง | เพื่อรักษาแหล่งน้ำให้มีสภาพใช้การได้และป้องกันปัญหาน้ำท่วมขังในฤดูฝน | ขุดลอกลำเหมือง หลุมปู่แก้ว ขนาดของลำเหมืองกว้าง ๑.๐๐ เมตร ยาว ๕๐๐.๐๐ เมตร ลึกเฉลี่ย ๐.๕๐ เมตร รายละเอียดตามแบบแปลนของเทศบาลตำบลปรางค์กู่ | ๒๐,๐๐๐ | - | ๒๐,๐๐๐ | - | ๒๐,๐๐๐ | มีน้ำสำหรับใช้เพื่อการเกษตรกรรม | มีแหล่งน้ำเพื่อการเกษตรและป้องกันน้ำท่วมขังในฤดูฝน | กองช่าง |

**รายละเอียดโครงการพัฒนา
แผนพัฒนาท้องถิ่น (พ.ศ. ๒๕๖๖ - ๒๕๗๐)
เทศบาลตำบลปลายางคก อำเภอห้างฉัตร จังหวัดลำปาง**

ก. ยุทธศาสตร์จังหวัดที่ ๔ สังคม คุณภาพชีวิต ความมั่นคง และทรัพยากรธรรมชาติและสิ่งแวดล้อม

ข. ยุทธศาสตร์การพัฒนาขององค์กรปกครองส่วนท้องถิ่นในเขตจังหวัดลำปาง ยุทธศาสตร์ที่ ๒ ด้านการอนุรักษ์ทรัพยากรธรรมชาติและสิ่งแวดล้อม

๑. ยุทธศาสตร์การพัฒนาที่ ๒ ด้านการอนุรักษ์ทรัพยากรธรรมชาติและสิ่งแวดล้อม

๒.๒ แผนงานเคหะและชุมชน

| ที่ | โครงการ | วัตถุประสงค์ | เป้าหมาย (ผลผลิตของโครงการ) | งบประมาณ | | | | | ตัวชี้วัด (KPI) | ผลที่คาดว่าจะได้รับ | หน่วยงาน รับผิดชอบหลัก |
|-----|--|--|---|---------------|---------------|---------------|---------------|---------------|---------------------------------|--|---------------------------|
| | | | | ๒๕๖๖ (บาท) | ๒๕๖๗ (บาท) | ๒๕๖๘ (บาท) | ๒๕๖๙ (บาท) | ๒๕๗๐ (บาท) | | | |
| ๓๕ | โครงการขุดลอกลำเหมืองง่า (คลองชลประทาน - หน้าวัดบ้านช่วง) หมู่ที่ ๑๐ บ้านช่วง | เพื่อรักษาแหล่งน้ำให้มีสภาพใช้การได้และป้องกันปัญหาน้ำท่วมขังในฤดูฝน | ขุดลอกลำเหมืองง่า (คลองชลประทาน - หน้าวัดบ้านช่วง) ขนาดท้องลำเหมืองกว้าง ๑.๐๐ เมตร ยาว ๕๐๐.๐๐ เมตร ลึกเฉลี่ย ๑.๐๐ เมตร รายละเอียดตามแบบแปลนของเทศบาลตำบลปลายางคก | ๑๘,๐๐๐ | - | ๑๘,๐๐๐ | - | ๑๘,๐๐๐ | มีน้ำสำหรับใช้เพื่อการเกษตรกรรม | มีแหล่งน้ำเพื่อการเกษตรและป้องกันน้ำท่วมขังในฤดูฝน | กองช่าง |
| ๓๖ | โครงการขุดลอกลำน้ำแม่ตาลหมู่ที่ ๑๐ บ้านช่วง หมู่ที่ ๑๑ บ้านไธ้ทะล้า และหมู่ที่ ๑๒ บ้านหม้อ บริเวณฝายบ้านไธ้ทะล้าเชื่อมถึงฝายบ้านหม้อ | เพื่อรักษาแหล่งน้ำให้มีสภาพใช้การได้และป้องกันปัญหาน้ำท่วมขังในฤดูฝน | ขนาดท้องลำน้ำกว้าง ๘.๐๐ เมตร ลึกเฉลี่ย ๐.๔๑ - ๑.๕๒ เมตร ยาว ๘๐๐.๐๐ เมตร รายละเอียดตามแบบแปลนของเทศบาลตำบลปลายางคก | ๑๘๖,๗๐๐ | - | ๑๘๖,๗๐๐ | - | ๑๘๖,๗๐๐ | มีน้ำสำหรับใช้เพื่อการเกษตรกรรม | มีแหล่งน้ำเพื่อการเกษตรและป้องกันน้ำท่วมขังในฤดูฝน | กองช่าง |

**รายละเอียดโครงการพัฒนา
แผนพัฒนาท้องถิ่น (พ.ศ. ๒๕๖๖ - ๒๕๗๐)
เทศบาลตำบลปลายางคก อำเภอห้างฉัตร จังหวัดลำปาง**

ก. ยุทธศาสตร์จังหวัดที่ ๔ สังคม คุณภาพชีวิต ความมั่นคง และทรัพยากรธรรมชาติและสิ่งแวดล้อม

ข. ยุทธศาสตร์การพัฒนาขององค์กรปกครองส่วนท้องถิ่นในเขตจังหวัดลำปาง ยุทธศาสตร์ที่ ๒ ด้านการอนุรักษ์ทรัพยากรธรรมชาติและสิ่งแวดล้อม

๑. ยุทธศาสตร์การพัฒนาที่ ๒ ด้านการอนุรักษ์ทรัพยากรธรรมชาติและสิ่งแวดล้อม

๒.๒ แผนงานเคหะและชุมชน

| ที่ | โครงการ | วัตถุประสงค์ | เป้าหมาย (ผลผลิตของโครงการ) | งบประมาณ | | | | | ตัวชี้วัด (KPI) | ผลที่คาดว่าจะได้รับ | หน่วยงาน รับผิดชอบหลัก |
|-----|---|--|--|---------------|---------------|---------------|---------------|---------------|---------------------------------|--|---------------------------|
| | | | | ๒๕๖๖ (บาท) | ๒๕๖๗ (บาท) | ๒๕๖๘ (บาท) | ๒๕๖๙ (บาท) | ๒๕๗๐ (บาท) | | | |
| ๓๓๗ | โครงการขุดลอกลำเหมืองบ้านช่วง หมู่ที่ ๑๑ บ้านโฮ้ง - ทะล้า | เพื่อรักษาแหล่งน้ำให้มีสภาพใช้การได้และป้องกันปัญหาน้ำท่วมขังในฤดูฝน | ขุดลอกลำเหมืองบ้านช่วง ขนาดกว้าง ๑.๐๐ เมตร ลึก ๐.๕๐ เมตร ยาว ๖๐๐.๐๐ เมตร รายละเอียดตามแบบแปลนของเทศบาลตำบลปลายางคก | ๓๐,๐๐๐ | - | ๓๐,๐๐๐ | - | ๓๐,๐๐๐ | มีน้ำสำหรับใช้เพื่อการเกษตรกรรม | มีแหล่งน้ำเพื่อการเกษตรและป้องกันน้ำท่วมขังในฤดูฝน | กองช่าง |
| ๓๓๘ | โครงการงานขุดลอกลำเหมืองสาธารณะ (ลำเหมืองช่วง) บริเวณฝายลำน้ำแม่ตาล หมู่ที่ ๑๑ บ้านโฮ้ง - ทะล้า | เพื่อรักษาแหล่งน้ำให้มีสภาพใช้การได้และป้องกันปัญหาน้ำท่วมขังในฤดูฝน | ขนาดความกว้างท้องลำเหมือง ๑.๒๐ เมตร ลึกเฉลี่ย ๐.๓๐ - ๐.๖๐ ม. ความลาดเอียงด้านข้าง ๑:๒ ความยาวไม่น้อยกว่า ๕๕๐.๐๐ ม. มีปริมาตรไม่น้อยกว่า ๓๕๐.๐๐ ลบ.ม. รายละเอียดตามแบบแปลนของเทศบาลตำบลปลายางคก | ๑๕,๐๐๐ | - | ๑๕,๐๐๐ | - | ๑๕,๐๐๐ | มีน้ำสำหรับใช้เพื่อการเกษตรกรรม | มีแหล่งน้ำเพื่อการเกษตรและป้องกันน้ำท่วมขังในฤดูฝน | กองช่าง |

รายละเอียดโครงการพัฒนา
แผนพัฒนาท้องถิ่น (พ.ศ. ๒๕๖๖ - ๒๕๗๐)
เทศบาลตำบลปรางค์กู่ อำเภอห้วยฉัตร จังหวัดลำปาง

ก. ยุทธศาสตร์จังหวัดที่ ๔ สังคม คุณภาพชีวิต ความมั่นคง และทรัพยากรธรรมชาติและสิ่งแวดล้อม

ข. ยุทธศาสตร์การพัฒนาขององค์กรปกครองส่วนท้องถิ่นในเขตจังหวัดลำปาง ยุทธศาสตร์ที่ ๒ ด้านการอนุรักษ์ทรัพยากรธรรมชาติและสิ่งแวดล้อม

๑. ยุทธศาสตร์การพัฒนาที่ ๒ ด้านการอนุรักษ์ทรัพยากรธรรมชาติและสิ่งแวดล้อม

๒.๒ แผนงานเคหะและชุมชน

| ที่ | โครงการ | วัตถุประสงค์ | เป้าหมาย (ผลผลิตของโครงการ) | งบประมาณ | | | | | ตัวชี้วัด (KPI) | ผลที่คาดว่าจะได้รับ | หน่วยงาน รับผิดชอบหลัก |
|-----|---|--|--|---------------|---------------|---------------|---------------|---------------|--|--|---------------------------|
| | | | | ๒๕๖๖ (บาท) | ๒๕๖๗ (บาท) | ๒๕๖๘ (บาท) | ๒๕๖๙ (บาท) | ๒๕๗๐ (บาท) | | | |
| ๓๙ | โครงการงานขุดลอกลำเหมืองสาธารณะบริเวณลำเหมืองกลาง หมู่ที่ ๑๒ บ้านหม้อ | เพื่อรักษาแหล่งน้ำให้มีสภาพใช้การได้และป้องกันปัญหาน้ำท่วมขังในฤดูฝน | งานขุดลอกลำเหมืองกลาง ระยะทาง ๑,๐๐๐.๐๐ เมตร รายละเอียดตามแบบแปลนของเทศบาลตำบลปรางค์กู่ | ๓๐,๐๐๐ | - | ๓๐,๐๐๐ | - | ๓๐,๐๐๐ | ประชาชนร้อยละ ๗๐ ไม่ได้รับผลกระทบจากน้ำท่วมขัง | มีแหล่งน้ำเพื่อการเกษตรและป้องกันน้ำท่วมขังในฤดูฝน | กองช่าง |
| ๔๐ | โครงการงานขุดลอกลำเหมืองสาธารณะ (ลำเหมืองหิน) บริเวณสุสานบ้านนางแล หมู่ที่ ๑๓ บ้านนางแล | เพื่อรักษาแหล่งน้ำให้มีสภาพใช้การได้และป้องกันปัญหาน้ำท่วมขังในฤดูฝน | ขนาดความกว้างของลำเหมือง ๐.๕๐ เมตร ลึกเฉลี่ย ๐.๔๐ - ๐.๖๕ ม. ความลาดเอียงด้านข้าง ๑:๑ ความยาวไม่น้อยกว่า ๑๒๕.๐๐ ม. มีปริมาตรไม่น้อยกว่า ๒๗๘.๐๐ ลบ.ม. รายละเอียดตามแบบแปลนของเทศบาลตำบลปรางค์กู่ | ๑๐,๐๐๐ | - | ๑๐,๐๐๐ | - | ๑๐,๐๐๐ | มีน้ำสำหรับใช้เพื่อการเกษตรกรรม | มีแหล่งน้ำเพื่อการเกษตรและป้องกันน้ำท่วมขังในฤดูฝน | กองช่าง |

**รายละเอียดโครงการพัฒนา
แผนพัฒนาท้องถิ่น (พ.ศ. ๒๕๖๖ - ๒๕๗๐)
เทศบาลตำบลปลายางคก อำเภอห้างฉัตร จังหวัดลำปาง**

ก. ยุทธศาสตร์จังหวัดที่ ๔ สังคม คุณภาพชีวิต ความมั่นคง และทรัพยากรธรรมชาติและสิ่งแวดล้อม

ข. ยุทธศาสตร์การพัฒนาขององค์กรปกครองส่วนท้องถิ่นในเขตจังหวัดลำปาง ยุทธศาสตร์ที่ ๒ ด้านการอนุรักษ์ทรัพยากรธรรมชาติและสิ่งแวดล้อม

๑. ยุทธศาสตร์การพัฒนาที่ ๒ ด้านการอนุรักษ์ทรัพยากรธรรมชาติและสิ่งแวดล้อม

๒.๒ แผนงานเคหะและชุมชน

| ที่ | โครงการ | วัตถุประสงค์ | เป้าหมาย (ผลผลิตของโครงการ) | งบประมาณ | | | | | ตัวชี้วัด (KPI) | ผลที่คาดว่าจะได้รับ | หน่วยงาน รับผิดชอบหลัก |
|-----|--|--|---|---------------|---------------|---------------|---------------|---------------|--|--|---------------------------|
| | | | | ๒๕๖๖ (บาท) | ๒๕๖๗ (บาท) | ๒๕๖๘ (บาท) | ๒๕๖๙ (บาท) | ๒๕๗๐ (บาท) | | | |
| ๔๑ | โครงการงานขุดลอกลำเหมืองสาธารณะ หมู่ที่ ๑๓ บ้านนางแล | เพื่อรักษาแหล่งน้ำให้มีสภาพใช้การได้และป้องกันปัญหาน้ำท่วมขังในฤดูฝน | งานขุดลอกลำเหมืองสาธารณะ จุดที่ ๑ ขุดลอกลำเหมืองแม่โจ้ช่วงที่ ๑ ขนาดปากกว้าง ๑.๐๐ เมตร ท้องกว้าง ๐.๕๐ เมตร ลึกเฉลี่ย ๐.๕๐ เมตร ยาว ๘๐๐.๐๐ เมตร ช่วงที่ ๒ ขนาดปากกว้าง ๒.๐๐ เมตร ท้องกว้าง ๑.๕๐ เมตร ลึกเฉลี่ย ๐.๕๐ เมตร ยาว ๓๕๐.๐๐ ปริมาตรดินขุดไม่น้อยกว่า ๖๔๖.๒๕ ลูกบาศก์เมตร รายละเอียดตามแบบแปลนของเทศบาลตำบลปลายางคก | ๒๔,๔๐๐ | - | ๒๔,๔๐๐ | - | ๒๔,๔๐๐ | ประชาชนร้อยละ ๗๐ ไม่ได้รับผลกระทบจากน้ำท่วมขัง | มีแหล่งน้ำเพื่อการเกษตรและป้องกันน้ำท่วมขังในฤดูฝน | กองช่าง |

รายละเอียดโครงการพัฒนา
แผนพัฒนาท้องถิ่น (พ.ศ. ๒๕๖๖ - ๒๕๗๐)
เทศบาลตำบลปรางค์กู่ อำเภอห้วยเม็ก จังหวัดลำปาง

ก. ยุทธศาสตร์จังหวัดที่ ๔ สังคม คุณภาพชีวิต ความมั่นคง และทรัพยากรธรรมชาติและสิ่งแวดล้อม

ข. ยุทธศาสตร์การพัฒนาขององค์กรปกครองส่วนท้องถิ่นในเขตจังหวัดลำปาง ยุทธศาสตร์ที่ ๒ ด้านการอนุรักษ์ทรัพยากรธรรมชาติและสิ่งแวดล้อม

๑. ยุทธศาสตร์การพัฒนาที่ ๒ ด้านการอนุรักษ์ทรัพยากรธรรมชาติและสิ่งแวดล้อม

๒.๒ แผนงานเคหะและชุมชน

| ที่ | โครงการ | วัตถุประสงค์ | เป้าหมาย (ผลผลิตของโครงการ) | งบประมาณ | | | | | ตัวชี้วัด (KPI) | ผลที่คาดว่าจะได้รับ | หน่วยงานรับผิดชอบหลัก |
|-----|---|--|---|---------------|---------------|---------------|---------------|---------------|--|--|-----------------------|
| | | | | ๒๕๖๖ (บาท) | ๒๕๖๗ (บาท) | ๒๕๖๘ (บาท) | ๒๕๖๙ (บาท) | ๒๕๗๐ (บาท) | | | |
| ๔๒ | โครงการงานขุดลอกลำเหมืองสาธารณะ หมู่ที่ ๑๓ บ้านนางแล บริเวณข้างบ้านสาวทสุวรรณศรี | เพื่อรักษาแหล่งน้ำให้มีสภาพใช้การได้และป้องกันปัญหาน้ำท่วมขังในฤดูฝน | งานขุดลอกลำเหมืองระยะทาง ยาว ๓๐๐.๐๐ เมตร รายละเอียดตามแบบแปลนของเทศบาลตำบลปรางค์กู่ | ๓๐,๐๐๐ | - | ๓๐,๐๐๐ | - | ๓๐,๐๐๐ | ประชาชนร้อยละ ๗๐ ไม่ได้รับผลกระทบจากน้ำท่วมขัง | มีแหล่งน้ำเพื่อการเกษตรและป้องกันน้ำท่วมขังในฤดูฝน | กองช่าง |
| ๔๓ | โครงการงานขุดลอกลำเหมืองสาธารณะ หมู่ที่ ๑๓ บ้านนางแล บริเวณหน้าฝายหลวง มาถึงติดคลองชลประทาน | เพื่อรักษาแหล่งน้ำให้มีสภาพใช้การได้และป้องกันปัญหาน้ำท่วมขังในฤดูฝน | งานขุดลอกลำเหมืองระยะทาง ยาว ๖๐๐.๐๐ เมตร กว้าง ๑.๕๐ เมตร รายละเอียดตามแบบแปลนของเทศบาลตำบลปรางค์กู่ | ๓๐,๐๐๐ | - | ๓๐,๐๐๐ | - | ๓๐,๐๐๐ | ประชาชนร้อยละ ๗๐ ไม่ได้รับผลกระทบจากน้ำท่วมขัง | มีแหล่งน้ำเพื่อการเกษตรและป้องกันน้ำท่วมขังในฤดูฝน | กองช่าง |

รายละเอียดโครงการพัฒนา
แผนพัฒนาท้องถิ่น (พ.ศ. ๒๕๖๖ - ๒๕๗๐)
เทศบาลตำบลปรางค์กู่ อำเภอห้วยฉัตร จังหวัดลำปาง

ก. ยุทธศาสตร์จังหวัดที่ ๔ สังคม คุณภาพชีวิต ความมั่นคง และทรัพยากรธรรมชาติและสิ่งแวดล้อม

ข. ยุทธศาสตร์การพัฒนาขององค์กรปกครองส่วนท้องถิ่นในเขตจังหวัดลำปาง ยุทธศาสตร์ที่ ๒ ด้านการอนุรักษ์ทรัพยากรธรรมชาติและสิ่งแวดล้อม

๑. ยุทธศาสตร์การพัฒนาที่ ๒ ด้านการอนุรักษ์ทรัพยากรธรรมชาติและสิ่งแวดล้อม

๒.๒ แผนงานเคหะและชุมชน

| ที่ | โครงการ | วัตถุประสงค์ | เป้าหมาย (ผลผลิตของโครงการ) | งบประมาณ | | | | | ตัวชี้วัด (KPI) | ผลที่คาดว่าจะได้รับ | หน่วยงาน รับผิดชอบหลัก |
|-----|--|--|---|---------------|---------------|---------------|---------------|---------------|--|--|---------------------------|
| | | | | ๒๕๖๖ (บาท) | ๒๕๖๗ (บาท) | ๒๕๖๘ (บาท) | ๒๕๖๙ (บาท) | ๒๕๗๐ (บาท) | | | |
| ๔๔ | โครงการงานขุดลอกลำเหมืองสาธารณะ หมู่ที่ ๑๓ บ้านนางแล บริเวณลำเหมืองฝายหลวงแยกสายกลาง | เพื่อรักษาแหล่งน้ำให้มีสภาพใช้การได้และป้องกันปัญหาน้ำท่วมขังในฤดูฝน | งานขุดลอกลำเหมืองระยะทาง ยาว ๘๐๐.๐๐ เมตร กว้าง ๑.๕๐ เมตร รายละเอียดตามแบบแปลนของเทศบาลตำบลปรางค์กู่ | ๓๐,๐๐๐ | - | ๓๐,๐๐๐ | - | ๓๐,๐๐๐ | ประชาชนร้อยละ ๗๐ ไม่ได้รับผลกระทบจากน้ำท่วมขัง | มีแหล่งน้ำเพื่อการเกษตรและป้องกันน้ำท่วมขังในฤดูฝน | กองช่าง |
| ๔๕ | โครงการงานขุดลอกลำเหมืองสาธารณะ หมู่ที่ ๑๓ บ้านนางแล บริเวณข้างวัดบ้านใหม่ลมเย็น ไปถึงข้างบ้านนายเรือน ดวงดี | เพื่อรักษาแหล่งน้ำให้มีสภาพใช้การได้และป้องกันปัญหาน้ำท่วมขังในฤดูฝน | งานขุดลอกลำเหมืองระยะทาง ยาว ๑,๐๐๐.๐๐ เมตร กว้าง ๐.๕๐ เมตร รายละเอียดตามแบบแปลนของเทศบาลตำบลปรางค์กู่ | ๓๐,๐๐๐ | - | ๓๐,๐๐๐ | - | ๓๐,๐๐๐ | ประชาชนร้อยละ ๗๐ ไม่ได้รับผลกระทบจากน้ำท่วมขัง | มีแหล่งน้ำเพื่อการเกษตรและป้องกันน้ำท่วมขังในฤดูฝน | กองช่าง |

รายละเอียดโครงการพัฒนา
แผนพัฒนาท้องถิ่น (พ.ศ. ๒๕๖๖ - ๒๕๗๐)
เทศบาลตำบลปรางค์กู่ อำเภอห้วยฉัตร จังหวัดลำปาง

ก. ยุทธศาสตร์จังหวัดที่ ๔ สังคม คุณภาพชีวิต ความมั่นคง และทรัพยากรธรรมชาติและสิ่งแวดล้อม

ข. ยุทธศาสตร์การพัฒนาขององค์กรปกครองส่วนท้องถิ่นในเขตจังหวัดลำปาง ยุทธศาสตร์ที่ ๒ ด้านการอนุรักษ์ทรัพยากรธรรมชาติและสิ่งแวดล้อม

๑. ยุทธศาสตร์การพัฒนาที่ ๒ ด้านการอนุรักษ์ทรัพยากรธรรมชาติและสิ่งแวดล้อม

๒.๒ แผนงานเคหะและชุมชน

| ที่ | โครงการ | วัตถุประสงค์ | เป้าหมาย (ผลผลิตของโครงการ) | งบประมาณ | | | | | ตัวชี้วัด (KPI) | ผลที่คาดว่าจะได้รับ | หน่วยงาน รับผิดชอบหลัก |
|-----------------------|---|---|--|------------------|---------------|------------------|---------------|------------------|---|---|---------------------------|
| | | | | ๒๕๖๖ (บาท) | ๒๕๖๗ (บาท) | ๒๕๖๘ (บาท) | ๒๕๖๙ (บาท) | ๒๕๗๐ (บาท) | | | |
| ๔๖ | โครงการงานขุดลอกลำเหมืองสาธารณะ หมู่ที่ ๑๓ บ้านนางแล บริเวณฝายติตนายวิเชียร อีปทา ถึงบ้าน สท.ทวีพ กันธิสา ลำน้ำอ้อยซึ่งเห็น | เพื่อรักษาแหล่งน้ำให้มีสภาพใช้การได้และป้องกันปัญหาน้ำท่วมซึ่งในฤดูฝน | งานขุดลอกลำเหมืองระยะทางยาว ๓๐๐.๐๐ เมตร รายละเอียดตามแบบแปลนของเทศบาลตำบลปรางค์กู่ | ๓๐,๐๐๐ | - | ๓๐,๐๐๐ | - | ๓๐,๐๐๐ | ประชาชนร้อยละ ๗๐ ไม่ได้รับผลกระทบจากน้ำท่วมซึ่ง | มีแหล่งน้ำเพื่อการเกษตรและป้องกันน้ำท่วมซึ่งในฤดูฝน | กองช่าง |
| รวม ๔๖ โครงการ | | | | ๒,๐๙๖,๒๐๐ | ๐ | ๒,๐๙๖,๒๐๐ | ๐ | ๒,๐๙๕,๙๐๐ | | | |

รายละเอียดโครงการพัฒนา
แผนพัฒนาท้องถิ่น (พ.ศ. ๒๕๖๖ - ๒๕๗๐)
เทศบาลตำบลปาย่างคอก อำเภอห้างฉัตร จังหวัดลำปาง

ก. ยุทธศาสตร์จังหวัดที่ ๔ สังคม คุณภาพชีวิต ความมั่นคง และทรัพยากรธรรมชาติและสิ่งแวดล้อม

ข. ยุทธศาสตร์การพัฒนาขององค์กรปกครองส่วนท้องถิ่นในเขตจังหวัดลำปาง ยุทธศาสตร์ที่ ๒ ด้านการอนุรักษ์ทรัพยากรธรรมชาติและสิ่งแวดล้อม

๑. ยุทธศาสตร์การพัฒนาที่ ๒ ด้านการอนุรักษ์ทรัพยากรธรรมชาติและสิ่งแวดล้อม

๒.๒ แผนงานเคหะและชุมชน

| ที่ | โครงการ | วัตถุประสงค์ | เป้าหมาย (ผลผลิตของโครงการ) | งบประมาณ | | | | | ตัวชี้วัด (KPI) | ผลที่คาดว่าจะได้รับ | หน่วยงาน รับผิดชอบหลัก |
|-----------------------|---|---|---|---------------|---------------|---------------|---------------|---------------|---|---|-------------------------------|
| | | | | ๒๕๖๖ (บาท) | ๒๕๖๗ (บาท) | ๒๕๖๘ (บาท) | ๒๕๖๙ (บาท) | ๒๕๗๐ (บาท) | | | |
| ๑ | โครงการบริหารจัดการขยะ โครงการบริหารจัดการขยะขององค์กรปกครองส่วนท้องถิ่น ของศูนย์จัดการขยะมูลฝอยรวมแบบครบวงจร องค์การบริหารส่วนจังหวัดลำปาง | ๑.เพื่อบริหารจัดการขยะมูลฝอยขององค์กรปกครองส่วนท้องถิ่น จังหวัดลำปางถูกต้องตามหลักสุขาภิบาล และอนามัยสิ่งแวดล้อม ๒. เพื่อให้ประชาชนจังหวัดลำปางมีคุณภาพชีวิตที่ดี ๓.เพื่อให้จังหวัดลำปางเป็นจังหวัดสะอาดจังหวัดนำอยู่ และนครแห่งความสุข | เพื่อการบริหารจัดการขยะมูลฝอยขององค์กรปกครองส่วนท้องถิ่นดำเนินการอย่างถูกวิธีตามหลักสุขาภิบาลและอนามัยสิ่งแวดล้อม | ๔๐๕,๐๐๐ | ๔๐๕,๐๐๐ | ๔๐๕,๐๐๐ | ๔๐๕,๐๐๐ | ๔๐๕,๐๐๐ | มีการดำเนินการจัดเก็บขยะมูลฝอยครบทุกหมู่บ้านในพื้นที่ | มีการบริหารจัดการขยะมูลฝอยอย่างถูกต้องตามหลักสุขาภิบาลและอนามัยสิ่งแวดล้อมได้ให้บริการสาธารณะต่อประชาชน | องค์การบริหารส่วนจังหวัดลำปาง |
| รวม ๑ โครงการ | | | | ๔๐๕,๐๐๐ | ๔๐๕,๐๐๐ | ๔๐๕,๐๐๐ | ๔๐๕,๐๐๐ | ๔๐๕,๐๐๐ | | | |
| รวมทั้งหมด ๔๗ โครงการ | | | | ๒,๕๐๑,๒๐๐ | ๔๐๕,๐๐๐ | ๒,๕๐๑,๒๐๐ | ๔๐๕,๐๐๐ | ๒,๕๐๐,๙๐๐ | | | |

รายละเอียดโครงการพัฒนา
แผนพัฒนาท้องถิ่น (พ.ศ. ๒๕๖๖ - ๒๕๗๐)
เทศบาลตำบลปายangk อำเภอห้างฉัตร จังหวัดลำปาง

ก. ยุทธศาสตร์จังหวัดที่ ๔ สังคม คุณภาพชีวิต ความมั่นคง และทรัพยากรธรรมชาติและสิ่งแวดล้อม

ข. ยุทธศาสตร์การพัฒนาขององค์กรปกครองส่วนท้องถิ่นในเขตจังหวัด ยุทธศาสตร์ที่ ๒ ด้านการอนุรักษ์ทรัพยากรธรรมชาติและสิ่งแวดล้อม

๑. ยุทธศาสตร์การพัฒนาที่ ๒ ด้านการอนุรักษ์ทรัพยากรธรรมชาติและสิ่งแวดล้อม

๒.๓ แผนงานการรักษาความสงบภายใน

| ที่ | โครงการ | วัตถุประสงค์ | เป้าหมาย (ผลผลิตของโครงการ) | งบประมาณ | | | | | ตัวชี้วัด (KPI) | ผลที่คาดว่าจะได้รับ | หน่วยงานรับผิดชอบหลัก |
|---------------|--|--|---|---------------|---------------|---------------|---------------|---------------|------------------------|--|-----------------------|
| | | | | ๒๕๖๖ (บาท) | ๒๕๖๗ (บาท) | ๒๕๖๘ (บาท) | ๒๕๖๙ (บาท) | ๒๕๗๐ (บาท) | | | |
| ๑ | โครงการฝึกอบรมให้ความรู้ และรณรงค์ลดหมอกควันไฟป่าในเขตพื้นที่ตำบลปายangk | เพื่อให้ประชาชนมีส่วนร่วมในการจัดการทรัพยากรธรรมชาติและสิ่งแวดล้อม | จัดกิจกรรม/โครงการ หรือ สนับสนุนงบประมาณในการจัดฝึกอบรมให้ความรู้ และบริหารจัดการอนุรักษ์ทรัพยากรธรรมชาติและสิ่งแวดล้อม | ๓๐,๐๐๐ | ๓๐,๐๐๐ | ๓๐,๐๐๐ | ๓๐,๐๐๐ | ๓๐,๐๐๐ | จำนวนคนเข้ารับการ อบรม | ประชาชนมีจิตสำนึกและเกิดความร่วมมือในการจัดการทรัพยากรธรรมชาติ | สำนักปลัด |
| รวม ๑ โครงการ | | | | ๓๐,๐๐๐ | ๓๐,๐๐๐ | ๓๐,๐๐๐ | ๓๐,๐๐๐ | ๓๐,๐๐๐ | | | |

รายละเอียดโครงการพัฒนา
แผนพัฒนาท้องถิ่น (พ.ศ. ๒๕๖๖ - ๒๕๗๐)
เทศบาลตำบลปงยางคก อำเภอห้างฉัตร จังหวัดลำปาง

ก. ยุทธศาสตร์จังหวัดที่ ๔ สังคม คุณภาพชีวิต ความมั่นคง และทรัพยากรธรรมชาติและสิ่งแวดล้อม

ข. ยุทธศาสตร์การพัฒนาขององค์กรปกครองส่วนท้องถิ่นในเขตจังหวัดลำปาง ยุทธศาสตร์ที่ ๒ ด้านการอนุรักษ์ทรัพยากรธรรมชาติและสิ่งแวดล้อม

๑. ยุทธศาสตร์การพัฒนาที่ ๒ ด้านการอนุรักษ์ทรัพยากรธรรมชาติและสิ่งแวดล้อม

๒.๔ แผนงานการเกษตร

| ที่ | โครงการ | วัตถุประสงค์ | เป้าหมาย (ผลผลิตของโครงการ) | งบประมาณ | | | | | ตัวชี้วัด (KPI) | ผลที่คาดว่าจะได้รับ | หน่วยงาน รับผิดชอบ หลัก |
|-----|--|---|---|---------------|---------------|---------------|---------------|---------------|--------------------------------------|--|-------------------------------|
| | | | | ๒๕๖๖ (บาท) | ๒๕๖๗ (บาท) | ๒๕๖๘ (บาท) | ๒๕๖๙ (บาท) | ๒๕๗๐ (บาท) | | | |
| ๑ | โครงการอนุรักษ์พันธุกรรมพืช อันเนื่องมาจากพระราชดำริสมเด็จพระเทพรัตนราชสุดาฯ สยามบรมราชกุมารี (อพ.สธ.) | เพื่อสนองพระราชดำริ สมเด็จพระเทพรัตนราชสุดาฯ สยามบรมราชกุมารี เพื่ออนุรักษ์ปลูกฝังให้ประชาชน เด็กและเยาวชนมีจิตสำนึกในการอนุรักษ์พันธุกรรมพืชและทรัพยากรธรรมชาติ | ประชาชนและคนในพื้นที่ตำบลปงยางคก | ๒๐,๐๐๐ | ๒๐,๐๐๐ | ๒๐,๐๐๐ | ๒๐,๐๐๐ | ๒๐,๐๐๐ | ร้อยละ ๖๐ ของผู้เข้าร่วมโครงการ | เป็นการสนองแนวพระราชดำริประชาชนมีจิตสำนึกและเกิดความร่วมมือในการจัดการทรัพยากรธรรมชาติ | ฝ่ายการศึกษา |
| ๒ | โครงการอนุรักษ์ทรัพยากรธรรมชาติและสิ่งแวดล้อม | ๑. เพื่อร่วมกันฟื้นฟูและเพิ่มพื้นที่ป่าให้มีความอุดมสมบูรณ์และเพิ่มพื้นที่สีเขียวในตำบลปงยางคก และพื้นที่ป่าชุมชน ๒. ปล่อยพันธุ์ปลาเพื่อขยายพันธุ์ในอ่างเก็บน้ำในตำบลปงยางคก | ปลูกต้นไม้ในพื้นที่ตำบลปงยางคก และปล่อยปลาในแหล่งน้ำ อ่างเก็บน้ำ ภายในตำบลปงยางคก ไม่น้อยกว่าปีละ ๒,๐๐๐ ตัว | ๒๐,๐๐๐ | ๒๐,๐๐๐ | ๒๐,๐๐๐ | ๒๐,๐๐๐ | ๒๐,๐๐๐ | จำนวนกลุ่มเป้าหมายที่เข้าร่วมโครงการ | ตำบลปงยางคกมีพื้นที่สีเขียวในตำบลเพิ่มมากขึ้นและมีวิถีการดำรงชีวิตตามปรัชญาเศรษฐกิจพอเพียง | สำนักปลัด |

รายละเอียดโครงการพัฒนา
แผนพัฒนาท้องถิ่น (พ.ศ. ๒๕๖๖ - ๒๕๗๐)
เทศบาลตำบลปายangk อำเภอกำแพงแสน จังหวัดลพบุรี

ก. ยุทธศาสตร์จังหวัดที่ ๔ สังคม คุณภาพชีวิต ความมั่นคง และทรัพยากรธรรมชาติและสิ่งแวดล้อม

ข. ยุทธศาสตร์การพัฒนาขององค์กรปกครองส่วนท้องถิ่นในเขตจังหวัดลพบุรี ยุทธศาสตร์ที่ ๒ ด้านการอนุรักษ์ทรัพยากรธรรมชาติและสิ่งแวดล้อม

๑. ยุทธศาสตร์การพัฒนาที่ ๒ ด้านการอนุรักษ์ทรัพยากรธรรมชาติและสิ่งแวดล้อม

๒.๔ แผนงานการเกษตร

| ที่ | โครงการ | วัตถุประสงค์ | เป้าหมาย (ผลผลิตของโครงการ) | งบประมาณ | | | | | ตัวชี้วัด (KPI) | ผลที่คาดว่าจะได้รับ | หน่วยงานรับผิดชอบหลัก |
|-----|---------------------------------|--|--|---------------|---------------|---------------|---------------|---------------|--------------------------------------|---|-----------------------|
| | | | | ๒๕๖๖ (บาท) | ๒๕๖๗ (บาท) | ๒๕๖๘ (บาท) | ๒๕๖๙ (บาท) | ๒๕๗๐ (บาท) | | | |
| ๓ | โครงการรกรน้ำ ไร่ป่า ไร่แผ่นดิน | เพื่อเป็นการอนุรักษ์ทรัพยากรธรรมชาติและสิ่งแวดล้อม เพิ่มพื้นที่สีเขียวในพื้นที่ตำบลปายangk เป็น การสร้างจิตสำนึกให้ประชาชนในพื้นที่ เห็นความสำคัญของการอนุรักษ์ทรัพยากรป่าไม้ ป้องกันความเสื่อมโทรมของสิ่งแวดล้อม และแก้ไขปัญหาภาวะโลกร้อน | จัดกิจกรรมวันสิ่งแวดล้อมโลก / จัดกิจกรรมปลูกป่า กิจกรรมอื่นที่เกี่ยวข้องกับการอนุรักษ์ทรัพยากรธรรมชาติและสิ่งแวดล้อม | ๓๐,๐๐๐ | ๓๐,๐๐๐ | ๓๐,๐๐๐ | ๓๐,๐๐๐ | ๓๐,๐๐๐ | จำนวนกลุ่มเป้าหมายที่เข้าร่วมโครงการ | ตำบลปายangkมีพื้นที่สีเขียวในตำบลเพิ่มมากขึ้นกว่าเดิม | สำนักปลัด |
| ๔ | โครงการอาสาท้องถิ่นรักษ์โลก | เพื่อสร้างเครือข่ายในการดูแลทรัพยากรธรรมชาติและสิ่งแวดล้อม | ฝึกอบรมเพื่อสร้างเครือข่าย | ๓๐,๐๐๐ | ๓๐,๐๐๐ | ๓๐,๐๐๐ | ๓๐,๐๐๐ | ๓๐,๐๐๐ | จำนวนที่ผ่านการอบรมไม่น้อยกว่า ๕๐ คน | สร้างเครือข่ายเพื่อปฏิบัติหน้าที่เกี่ยวกับอาสาสมัครท้องถิ่นรักษ์โลก | สำนักปลัด |

รายละเอียดโครงการพัฒนา
แผนพัฒนาท้องถิ่น (พ.ศ. ๒๕๖๖ - ๒๕๗๐)
เทศบาลตำบลปงยางคก อำเภอห้างฉัตร จังหวัดลำปาง

- ก. ยุทธศาสตร์จังหวัดที่ ๔ สังคม คุณภาพชีวิต ความมั่นคง และทรัพยากรธรรมชาติและสิ่งแวดล้อม
ข. ยุทธศาสตร์การพัฒนาขององค์กรปกครองส่วนท้องถิ่นในเขตจังหวัดลำปาง ยุทธศาสตร์ที่ ๒ ด้านการอนุรักษ์ทรัพยากรธรรมชาติและสิ่งแวดล้อม
๑. ยุทธศาสตร์การพัฒนาที่ ๒ ด้านการอนุรักษ์ทรัพยากรธรรมชาติและสิ่งแวดล้อม
๒.๔ แผนงานการเกษตร

| ที่ | โครงการ | วัตถุประสงค์ | เป้าหมาย | งบประมาณ | | | | | ตัวชี้วัด (KPI) | ผลที่คาดว่าจะได้รับ | หน่วยงานรับผิดชอบหลัก |
|---------------|--|--|---|---------------|---------------|---------------|---------------|---------------|--|--|-------------------------|
| | | | (ผลผลิตของโครงการ) | ๒๕๖๖ (บาท) | ๒๕๖๗ (บาท) | ๒๕๖๘ (บาท) | ๒๕๖๙ (บาท) | ๒๕๗๐ (บาท) | | | |
| ๕ | อุดหนุนชมรมแม่วัก โครงการบำรุงรักษาและปลูกต้นไม้ทดแทน | อุดหนุนให้กับชมรมแม่วัก เพื่อส่งเสริมการปลูกต้นไม้ ทดแทนพันธุ์ไม้ท้องถิ่น ในสวนป่าสมุนไพรและสวนป่า ชุมชนบ้านนางแลปรับปรุงภูมิ ทัศน์และรวบรวมพันธุ์ไม้มีค่า หายาก ไม้ในพุทธประวัติ และ พืชสมุนไพรในท้องถิ่นของ จังหวัดลำปาง | จัดกิจกรรมปลูกต้นไม้ทดแทน ในพื้นที่ตำบลปงยางคก | ๑๐,๐๐๐ | ๑๐,๐๐๐ | ๑๐,๐๐๐ | ๑๐,๐๐๐ | ๑๐,๐๐๐ | คนในชุมชนมี ความรู้ ความ เข้าใจ และมีส่วน ร่วมในการ อนุรักษ์ธรรมชาติ และสิ่งแวดล้อม | พัฒนาเป็นแหล่ง เรียนรู้ทาง ธรรมชาติ และเป็นแหล่ง ท่องเที่ยวเชิงนิเวศ | สำนักปลัด ชมรมแม่วัก |
| รวม ๕ โครงการ | | | | ๑๑๐,๐๐๐ | ๑๑๐,๐๐๐ | ๑๑๐,๐๐๐ | ๑๑๐,๐๐๐ | ๑๑๐,๐๐๐ | | | |

รายละเอียดโครงการพัฒนา
แผนพัฒนาท้องถิ่น (พ.ศ. ๒๕๖๖ - ๒๕๗๐)
เทศบาลตำบลปรางค์กู่ อำเภอห้วยฉัตร จังหวัดลำปาง

ก. ยุทธศาสตร์จังหวัดที่ ๔ สังคม คุณภาพชีวิต ความมั่นคง และทรัพยากรธรรมชาติและสิ่งแวดล้อม

ข. ยุทธศาสตร์การพัฒนาขององค์กรปกครองส่วนท้องถิ่นในเขตจังหวัด ยุทธศาสตร์ที่ ๓ ด้านการพัฒนาสังคม/ชุมชน

๑. ยุทธศาสตร์การพัฒนาที่ ๓ ด้านการพัฒนาสังคม/ชุมชน

๓.๑ แผนงานงบกลาง

| ที่ | โครงการ | วัตถุประสงค์ | เป้าหมาย (ผลผลิตของโครงการ) | งบประมาณ | | | | | ตัวชี้วัด (KPI) | ผลที่คาดว่าจะได้รับ | หน่วยงาน รับผิดชอบ หลัก |
|-----|------------------------------|-----------------------------------|--|---------------|---------------|---------------|---------------|---------------|------------------------------|--|-------------------------------|
| | | | | ๒๕๖๖ (บาท) | ๒๕๖๗ (บาท) | ๒๕๖๘ (บาท) | ๒๕๖๙ (บาท) | ๒๕๗๐ (บาท) | | | |
| ๑ | โครงการเบี้ยยังชีพผู้สูงอายุ | เพื่อช่วยเหลือและพัฒนาคุณภาพชีวิต | สนับสนุนงบประมาณหรือสวัสดิการสงเคราะห์ให้กับผู้สูงอายุ | ๓๐๐,๐๐๐ | ๓๐๐,๐๐๐ | ๓๐๐,๐๐๐ | ๓๐๐,๐๐๐ | ๓๐๐,๐๐๐ | ผู้สูงอายุได้รับการช่วยเหลือ | ผู้สูงอายุมีคุณภาพชีวิตที่ดีขึ้น | สำนักปลัด |
| ๒ | โครงการเบี้ยยังชีพผู้สูงอายุ | เพื่อช่วยเหลือผู้สูงอายุ | สนับสนุนงบประมาณหรือสวัสดิการสงเคราะห์ให้กับผู้สูงอายุ | ๓๐,๐๐๐,๐๐๐ | ๓๐,๐๐๐,๐๐๐ | ๓๐,๐๐๐,๐๐๐ | ๓๐,๐๐๐,๐๐๐ | ๓๐,๐๐๐,๐๐๐ | ผู้สูงอายุได้รับการช่วยเหลือ | ผู้สูงอายุมีการพัฒนาคุณภาพชีวิตที่ดีขึ้น | สำนักปลัด |
| ๓ | โครงการเบี้ยยังชีพผู้พิการ | เพื่อช่วยเหลือผู้พิการ | สนับสนุนงบประมาณหรือสวัสดิการสงเคราะห์ให้กับผู้พิการ | ๑๐,๐๐๐,๐๐๐ | ๑๐,๐๐๐,๐๐๐ | ๑๐,๐๐๐,๐๐๐ | ๑๐,๐๐๐,๐๐๐ | ๑๐,๐๐๐,๐๐๐ | ผู้พิการได้รับการช่วยเหลือ | ผู้พิการมีการพัฒนาคุณภาพชีวิตที่ดีขึ้น | สำนักปลัด |

รายละเอียดโครงการพัฒนา
แผนพัฒนาท้องถิ่น (พ.ศ. ๒๕๖๖ - ๒๕๗๐)
เทศบาลตำบลปาย่างคก อำเภอห้างฉัตร จังหวัดลำปาง

ก. ยุทธศาสตร์จังหวัดที่ ๔ สังคม คุณภาพชีวิต ความมั่นคง และทรัพยากรธรรมชาติและสิ่งแวดล้อม

ข. ยุทธศาสตร์การพัฒนาขององค์กรปกครองส่วนท้องถิ่นในเขตจังหวัด ยุทธศาสตร์ที่ ๓ ด้านการพัฒนาสังคม/ชุมชน

๑. ยุทธศาสตร์การพัฒนาที่ ๓ ด้านการพัฒนาสังคม/ชุมชน

๓.๑ แผนงานงบกลาง

| ที่ | โครงการ | วัตถุประสงค์ | เป้าหมาย (ผลผลิตของโครงการ) | งบประมาณ | | | | | ตัวชี้วัด (KPI) | ผลที่คาดว่าจะได้รับ | หน่วยงาน รับผิดชอบ หลัก |
|----------------------|---|---|---|-------------------|-------------------|-------------------|-------------------|-------------------|--|---|---|
| | | | | ๒๕๖๖ (บาท) | ๒๕๖๗ (บาท) | ๒๕๖๘ (บาท) | ๒๕๖๙ (บาท) | ๒๕๗๐ (บาท) | | | |
| ๔ | สมทบกองทุนหลักประกันสุขภาพชุมชน ตำบลปาย่างคก | เพื่อส่งเสริมสนับสนุนโครงการ กองทุนหลักประกันสุขภาพ ชุมชนตำบลปาย่างคก | สนับสนุนงบเพื่อบริหารจัดการ ประมาณสมทบกองทุนให้มี ศักยภาพ | ๒๐๐,๐๐๐ | ๒๐๐,๐๐๐ | ๒๐๐,๐๐๐ | ๒๐๐,๐๐๐ | ๒๐๐,๐๐๐ | ประชาชนมีส่วนร่วมในโครงการ/ กิจกรรม | ประชาชนมีความรู้ และมี ส่วนร่วมในการ จัดกิจกรรม | กองทุน หลักประกัน สุขภาพ ชุมชนตำบล ปาย่างคก |
| ๕ | สมทบกองทุนสวัสดิการชุมชนตำบลปาย่างคก | เพื่อส่งเสริมสนับสนุนกองทุน สวัสดิการชุมชนตำบลปาย่างคก | สนับสนุนงบเพื่อบริหารจัดการ กองทุนสวัสดิการชุมชนตำบล ปาย่างคก | ๑๐๐,๐๐๐ | ๑๐๐,๐๐๐ | ๑๐๐,๐๐๐ | ๑๐๐,๐๐๐ | ๑๐๐,๐๐๐ | ประชาชนมีส่วนร่วมในโครงการ/ กิจกรรม | ประชาชนมีความ เข้มแข็ง | กองทุน สวัสดิการ ชุมชนตำบล ปาย่างคก |
| รวม ๕ โครงการ | | | | ๔๐,๖๐๐,๐๐๐ | ๔๐,๖๐๐,๐๐๐ | ๔๐,๖๐๐,๐๐๐ | ๔๐,๖๐๐,๐๐๐ | ๔๐,๖๐๐,๐๐๐ | | | |

รายละเอียดโครงการพัฒนา
แผนพัฒนาท้องถิ่น (พ.ศ. ๒๕๖๖ - ๒๕๗๐)
เทศบาลตำบลปงยางคก อำเภอห้างฉัตร จังหวัดลำปาง

ก. ยุทธศาสตร์จังหวัดที่ ๔ สังคม คุณภาพชีวิต ความมั่นคง และทรัพยากรธรรมชาติและสิ่งแวดล้อม

ข. ยุทธศาสตร์การพัฒนาขององค์กรปกครองส่วนท้องถิ่นในเขตจังหวัด ยุทธศาสตร์ที่ ๓ ด้านการพัฒนาสังคม/ชุมชน

๑. ยุทธศาสตร์การพัฒนาที่ ๓ ด้านการพัฒนาสังคม/ชุมชน

๓.๒ แผนงานบริหารทั่วไป

| ที่ | โครงการ | วัตถุประสงค์ | เป้าหมาย (ผลผลิตของโครงการ) | งบประมาณ | | | | | ตัวชี้วัด (KPI) | ผลที่คาดว่าจะได้รับ | หน่วยงาน รับผิดชอบ หลัก |
|---------------|----------------|---|--|---------------|---------------|---------------|---------------|---------------|---|--|-------------------------------|
| | | | | ๒๕๖๖ (บาท) | ๒๕๖๗ (บาท) | ๒๕๖๘ (บาท) | ๒๕๖๙ (บาท) | ๒๕๗๐ (บาท) | | | |
| ๑ | โครงการจิตอาสา | เพื่อขับเคลื่อนโครงการจิตอาสาในพื้นที่ตำบลปงยางคก | หน่วยงานราชการ / ข้าราชการ / พนักงาน/ลูกจ้าง เทศบาล ตำบลปงยางคก และประชาชน ตำบลปงยางคก | ๕๐,๐๐๐ | ๕๐,๐๐๐ | ๕๐,๐๐๐ | ๕๐,๐๐๐ | ๕๐,๐๐๐ | หน่วยงานราชการ / ข้าราชการ / พนักงาน/ลูกจ้าง เทศบาลตำบลปงยางคก และ ประชาชนตำบลปงยางคก เข้าร่วมกิจกรรม | โครงการจิตอาสา มีการขับเคลื่อนอย่างต่อเนื่อง | สำนักปลัด |
| รวม ๑ โครงการ | | | | ๕๐,๐๐๐ | ๕๐,๐๐๐ | ๕๐,๐๐๐ | ๕๐,๐๐๐ | ๕๐,๐๐๐ | | | |

รายละเอียดโครงการพัฒนา
แผนพัฒนาท้องถิ่น (พ.ศ. ๒๕๖๖ - ๒๕๗๐)
เทศบาลตำบลปาย่างคก อำเภอห้างฉัตร จังหวัดลำปาง

ก. ยุทธศาสตร์จังหวัดที่ ๔ สังคม คุณภาพชีวิต ความมั่นคง และทรัพยากรธรรมชาติและสิ่งแวดล้อม

ข. ยุทธศาสตร์การพัฒนาขององค์กรปกครองส่วนท้องถิ่นในเขตจังหวัด ยุทธศาสตร์ที่ ๓ ด้านการพัฒนาสังคม/ชุมชน

๑. ยุทธศาสตร์การพัฒนาที่ ๓ ด้านการพัฒนาสังคม/ชุมชน

๑.๓ แผนงานรักษาความสงบภายใน

| ที่ | โครงการ | วัตถุประสงค์ | เป้าหมาย (ผลผลิตของโครงการ) | งบประมาณ | | | | | ตัวชี้วัด (KPI) | ผลที่คาดว่าจะได้รับ | หน่วยงาน รับผิดชอบ หลัก |
|-----|--|--|---|---------------|---------------|---------------|---------------|---------------|------------------------|---|-------------------------------|
| | | | | ๒๕๖๖ (บาท) | ๒๕๖๗ (บาท) | ๒๕๖๘ (บาท) | ๒๕๖๙ (บาท) | ๒๕๗๐ (บาท) | | | |
| ๑ | โครงการฝึกอบรม/ทบทวน ชุดปฏิบัติการจิตอาสาภัยพิบัติเทศบาลตำบลปาย่างคก | เพื่อเสริมสร้างศักยภาพและความเข้มแข็งให้แก่เทศบาล มีบุคลากรที่สามารถปฏิบัติหน้าที่ช่วยเหลือเจ้าหน้าที่ในการป้องกันและบรรเทาสาธารณภัย ได้อย่างมีประสิทธิภาพ ส่งเสริมความรู้ด้านการจัดการสาธารณภัยเบื้องต้น พัฒนาระบบการปฏิบัติงานกู้ภัยในภาวะฉุกเฉิน เพื่อสนับสนุนให้โครงการจิตอาสาพระราชทาน ๙๐๔ วปร. ในระดับพื้นที่ให้มีความเข้มแข็ง | ผู้เข้ารับการอบรมจิตอาสาภัยพิบัติของเทศบาล ผู้สังเกตการณ์ | ๘๐,๐๐๐ | ๘๐,๐๐๐ | ๘๐,๐๐๐ | ๘๐,๐๐๐ | ๘๐,๐๐๐ | จำนวนผู้ผ่านการฝึกอบรม | ผู้เข้ารับการฝึกอบรมสามารถปฏิบัติหน้าที่ช่วยเหลือเจ้าหน้าที่ในการป้องกันและบรรเทาสาธารณภัยในพื้นที่เกิดเหตุได้อย่างถูกต้อง รวดเร็ว เป็นระบบ และให้การสนับสนุนการปฏิบัติงานของกองอำนาจการป้องกัน | สำนักปลัด |

รายละเอียดโครงการพัฒนา
แผนพัฒนาท้องถิ่น (พ.ศ. ๒๕๖๖ - ๒๕๗๐)
เทศบาลตำบลปายangk อำเภอห้างฉัตร จังหวัดลำปาง

ก. ยุทธศาสตร์จังหวัดที่ ๔ สังคม คุณภาพชีวิต ความมั่นคง และทรัพยากรธรรมชาติและสิ่งแวดล้อม

ข. ยุทธศาสตร์การพัฒนาขององค์กรปกครองส่วนท้องถิ่นในเขตจังหวัด ยุทธศาสตร์ที่ ๓ ด้านการพัฒนาสังคม/ชุมชน

๑. ยุทธศาสตร์พัฒนาที่ ๓ ด้านการพัฒนาสังคม/ชุมชน

๑.๓ แผนงานรักษาความสงบภายใน

| ที่ | โครงการ | วัตถุประสงค์ | เป้าหมาย (ผลผลิตของโครงการ) | งบประมาณ | | | | | ตัวชี้วัด (KPI) | ผลที่คาดว่าจะได้รับ | หน่วยงานรับผิดชอบหลัก |
|-----|--|---|---|---------------|---------------|---------------|---------------|---------------|--------------------|---|-----------------------|
| | | | | ๒๕๖๖ (บาท) | ๒๕๖๗ (บาท) | ๒๕๖๘ (บาท) | ๒๕๖๙ (บาท) | ๒๕๗๐ (บาท) | | | |
| ๒ | โครงการป้องกันและลดอุบัติเหตุทางถนนในช่วงเทศกาลฯ | เพื่อเป็นการลดอุบัติเหตุทางถนนในช่วงเทศกาลฯ | ประชาสัมพันธ์ให้ความรู้แก่ประชาชนที่ใช้รถใช้ถนนในช่วงเทศกาลฯ ในการขับขี่ด้วยความปลอดภัย | ๔๐,๐๐๐ | ๔๐,๐๐๐ | ๔๐,๐๐๐ | ๔๐,๐๐๐ | ๔๐,๐๐๐ | ลดอุบัติเหตุทางถนน | ประชาชนได้รับความปลอดภัยในการเดินทางช่วงเทศกาลฯ | สำนักปลัด |

รายละเอียดโครงการพัฒนา
แผนพัฒนาท้องถิ่น (พ.ศ. ๒๕๖๖ - ๒๕๗๐)
เทศบาลตำบลปายangk อำเภอกำแพงแสน จังหวัดลพบุรี

ก. ยุทธศาสตร์จังหวัดที่ ๔ สังคม คุณภาพชีวิต ความมั่นคง และทรัพยากรธรรมชาติและสิ่งแวดล้อม

ข. ยุทธศาสตร์การพัฒนาขององค์กรปกครองส่วนท้องถิ่นในเขตจังหวัด ยุทธศาสตร์ที่ ๓ ด้านการพัฒนาสังคม/ชุมชน

๑. ยุทธศาสตร์พัฒนาที่ ๓ ด้านการพัฒนาสังคม/ชุมชน

๑.๓ แผนงานรักษาความสงบภายใน

| ที่ | โครงการ | วัตถุประสงค์ | เป้าหมาย (ผลผลิตของโครงการ) | งบประมาณ | | | | | ตัวชี้วัด (KPI) | ผลที่คาดว่าจะได้รับ | หน่วยงานรับผิดชอบหลัก |
|---------------|---|--|--|---------------|---------------|---------------|---------------|---------------|--------------------|--|-----------------------------|
| | | | | ๒๕๖๖ (บาท) | ๒๕๖๗ (บาท) | ๒๕๖๘ (บาท) | ๒๕๖๙ (บาท) | ๒๕๗๐ (บาท) | | | |
| ๑ | อุดหนุนที่ทำการปกครองอำเภอกำแพงแสน อุดหนุนโครงการป้องกันและลดอุบัติเหตุทางถนนในช่วงเทศกาล | เพื่อเป็นการลดอุบัติเหตุทางถนนในช่วงเทศกาล | อุดหนุนงบประมาณให้กับที่ทำการปกครองอำเภอกำแพงแสน ดำเนินการตามโครงการ/กิจกรรม | ๑๕,๐๐๐ | ๑๕,๐๐๐ | ๑๕,๐๐๐ | ๑๕,๐๐๐ | ๑๕,๐๐๐ | ลดอุบัติเหตุทางถนน | ประชาชนได้รับความปลอดภัยในการเดินทางช่วงเทศกาล | ที่ทำการปกครองอำเภอกำแพงแสน |
| รวม ๓ โครงการ | | | | ๑๓๕,๐๐๐ | ๑๓๕,๐๐๐ | ๑๓๕,๐๐๐ | ๑๓๕,๐๐๐ | ๑๓๕,๐๐๐ | | | |

รายละเอียดโครงการพัฒนา
แผนพัฒนาท้องถิ่น (พ.ศ. ๒๕๖๖ - ๒๕๗๐)
เทศบาลตำบลปาย่างคอก อำเภอห้างฉัตร จังหวัดลำปาง

ก. ยุทธศาสตร์จังหวัดที่ ๔ สังคม คุณภาพชีวิต ความมั่นคง และทรัพยากรธรรมชาติและสิ่งแวดล้อม

ข. ยุทธศาสตร์การพัฒนาขององค์กรปกครองส่วนท้องถิ่นในเขตจังหวัดลำปาง ยุทธศาสตร์ ที่ ๓ ด้านการพัฒนาสังคม/ชุมชน

๑. ยุทธศาสตร์การพัฒนาที่ ๓ ด้านการพัฒนาสังคม/ชุมชน

๓.๔ แผนงานการศึกษา

| ที่ | โครงการ | วัตถุประสงค์ | เป้าหมาย (ผลผลิตของโครงการ) | งบประมาณ | | | | | ตัวชี้วัด (KPI) | ผลที่คาดว่าจะได้รับ | หน่วยงาน รับผิดชอบ หลัก |
|-----|--|---|---|---------------|---------------|---------------|---------------|---------------|--|--|-------------------------------|
| | | | | ๒๕๖๖ (บาท) | ๒๕๖๗ (บาท) | ๒๕๖๘ (บาท) | ๒๕๖๙ (บาท) | ๒๕๗๐ (บาท) | | | |
| ๑ | โครงการสนับสนุนค่าใช้จ่ายการบริหารสถานศึกษาจัดสรรสำหรับเด็กปฐมวัย (อายุ ๓ - ๕ ปี) ในศูนย์พัฒนาเด็กเล็ก | เพื่อให้เด็กได้เข้ารับการศึกษาดูแลพร้อมฝึกประสบการณ์ก่อนเข้ารับการศึกษาระดับชั้นต่อไป | เด็กปฐมวัยอายุ ๓ - ๕ ปี ๑) ค่าหนังสือเรียน อัตราคนละ ๒๐๐ บาท ๒) ค่าอุปกรณ์การเรียน อัตราคนละ ๒๐๐ บาท ๓) ค่าแบบหนังสือเรียน อัตราคนละ ๓๐๐ บาท ๔) ค่ากิจกรรมพัฒนาผู้เรียน อัตราคนละ ๔๓๐ บาท | ๕๐,๐๐๐ | ๕๐,๐๐๐ | ๕๐,๐๐๐ | ๕๐,๐๐๐ | ๕๐,๐๐๐ | เด็กปฐมวัยอายุ ๓-๕ปีได้รับจัดสรรครบทุกคน | เด็กปฐมวัย (อายุ ๓ - ๕ ปี) ในศูนย์พัฒนาเด็กเล็กมีอุปกรณ์การเรียนการสอนครบทุกคน มีพัฒนาการเหมาะสมตามวัย | ฝ่ายการศึกษา |
| ๒ | โครงการสนับสนุนค่าใช้จ่ายการบริหารสถานศึกษา (ค่าสนับสนุนค่าใช้จ่ายจัดการเรียนการสอนและวัสดุการศึกษาศูนย์พัฒนาเด็กเล็ก) | เพื่อส่งเสริมให้เด็กมีพัฒนาการเรียนรู้เต็มศักยภาพเหมาะสมตามวัย | จัดหาสื่อการเรียนการสอนหรือวัสดุการศึกษาให้กับเด็กเล็กในศูนย์พัฒนาเด็กเล็ก | ๑๒๐,๐๐๐ | ๑๒๐,๐๐๐ | ๑๒๐,๐๐๐ | ๑๒๐,๐๐๐ | ๑๒๐,๐๐๐ | เด็กเล็กทุกคนมีพัฒนาการที่ดีขึ้น | เด็กได้มีพัฒนาการเรียนรู้เต็มศักยภาพเหมาะสมตามวัย | ฝ่ายการศึกษา |

รายละเอียดโครงการพัฒนา
แผนพัฒนาท้องถิ่น (พ.ศ. ๒๕๖๖ - ๒๕๗๐)
เทศบาลตำบลปาย่างคอก อำเภอห้างฉัตร จังหวัดลำปาง

ก. ยุทธศาสตร์จังหวัดที่ ๔ สังคม คุณภาพชีวิต ความมั่นคง และทรัพยากรธรรมชาติและสิ่งแวดล้อม

ข. ยุทธศาสตร์การพัฒนาขององค์กรปกครองส่วนท้องถิ่นในเขตจังหวัดลำปาง ยุทธศาสตร์ ที่ ๓ ด้านการพัฒนาสังคม/ชุมชน

๑. ยุทธศาสตร์การพัฒนาที่ ๓ ด้านการพัฒนาสังคม/ชุมชน

๓.๔ แผนงานการศึกษา

| ที่ | โครงการ | วัตถุประสงค์ | เป้าหมาย (ผลผลิตของโครงการ) | งบประมาณ | | | | | ตัวชี้วัด (KPI) | ผลที่คาดว่าจะได้รับ | หน่วยงาน รับผิดชอบ หลัก |
|-----|---|--|--|---------------|---------------|---------------|---------------|---------------|--|---|-------------------------------|
| | | | | ๒๕๖๖ (บาท) | ๒๕๖๗ (บาท) | ๒๕๖๘ (บาท) | ๒๕๖๙ (บาท) | ๒๕๗๐ (บาท) | | | |
| ๓ | โครงการรถรับ-ส่งเด็กเล็กในศูนย์พัฒนาเด็กเล็กเทศบาลตำบลปาย่างคอก | เพื่อเป็นการบริการให้กับเด็กในพื้นที่ที่ได้รับโอกาสทางการศึกษา | บริการเด็กเล็กในพื้นที่ที่เข้ารับการศึกษาศูนย์พัฒนาเด็กเล็ก | ๒๐๐,๐๐๐ | ๒๐๐,๐๐๐ | ๒๐๐,๐๐๐ | ๒๐๐,๐๐๐ | ๒๐๐,๐๐๐ | เด็กเล็กไม่น้อยกว่าร้อยละ ๙๕ ได้รับบริการ รถรับส่ง | เด็กเล็กได้รับโอกาสทางการศึกษาอย่างทั่วถึง | ฝ่ายการศึกษา |
| ๔ | โครงการส่งเสริมกิจกรรมการศึกษาศูนย์พัฒนาเด็กเล็กเทศบาลตำบลปาย่างคอก | เพื่อพัฒนาคุณภาพชีวิตเด็กและเพิ่มศักยภาพการบริหารจัดการศูนย์พัฒนาเด็กเล็กเทศบาลตำบลปาย่างคอก | จัดกิจกรรมการศึกษาดูงานหรือกิจกรรมอื่น ๆ เพื่อพัฒนาความรู้ให้กับเด็ก บุคลากรและผู้ปกครอง ทางการศึกษา | ๓๐,๐๐๐ | ๓๐,๐๐๐ | ๓๐,๐๐๐ | ๓๐,๐๐๐ | ๓๐,๐๐๐ | ร้อยละ ๘๐ ของผู้ร่วมกิจกรรมเกิดความรู้ ความเข้าใจร่วมกัน | กิจกรรมช่วยสร้างพัฒนาการเรียนรู้ให้กับเด็กใน ศพด. มีพัฒนาการเหมาะสมตามวัย | ฝ่ายการศึกษา |
| ๕ | โครงการอาหารกลางวันศูนย์พัฒนาเด็กเล็ก | เพื่อให้เด็กเล็กในศูนย์พัฒนาเด็กเล็กได้รับอาหารกลางวันครบ ทุกคน | จัดให้มีอาหารกลางวันในศูนย์พัฒนาเด็กเล็กเทศบาลตำบลปาย่างคอก จำนวน ๒๔๕ วัน | ๓๕๐,๐๐๐ | ๓๕๐,๐๐๐ | ๓๕๐,๐๐๐ | ๓๕๐,๐๐๐ | ๓๕๐,๐๐๐ | เด็กเล็กในศูนย์ฯ ได้รับอาหารกลางวันครบทุกคน | เด็กเล็กมีการพัฒนาที่ดีสมบูรณ์แข็งแรง | ฝ่ายการศึกษา |

รายละเอียดโครงการพัฒนา
แผนพัฒนาท้องถิ่น (พ.ศ. ๒๕๖๖ - ๒๕๗๐)
เทศบาลตำบลปรางค์กู่ อำเภอห้วยฉัตร จังหวัดลำปาง

ก. ยุทธศาสตร์จังหวัดที่ ๔ สังคม คุณภาพชีวิต ความมั่นคง และทรัพยากรธรรมชาติและสิ่งแวดล้อม

ข. ยุทธศาสตร์การพัฒนาขององค์กรปกครองส่วนท้องถิ่นในเขตจังหวัดลำปาง ยุทธศาสตร์ ที่ ๓ ด้านการพัฒนาสังคม/ชุมชน

๑. ยุทธศาสตร์การพัฒนาที่ ๓ ด้านการพัฒนาสังคม/ชุมชน

๓.๔ แผนงานการศึกษา

| ที่ | โครงการ | วัตถุประสงค์ | เป้าหมาย (ผลผลิตของโครงการ) | งบประมาณ | | | | | ตัวชี้วัด (KPI) | ผลที่คาดว่าจะได้รับ | หน่วยงาน รับผิดชอบหลัก |
|-----|---|--|--|---------------|---------------|---------------|---------------|---------------|--|--|---------------------------|
| | | | | ๒๕๖๖ (บาท) | ๒๕๖๗ (บาท) | ๒๕๖๘ (บาท) | ๒๕๖๙ (บาท) | ๒๕๗๐ (บาท) | | | |
| ๖ | โครงการอาหารกลางวันโรงเรียนบ้านสัน | เพื่อให้เด็กนักเรียนได้รับอาหารกลางวันครบทุกคน | เด็กนักเรียนโรงเรียนบ้านสัน ตั้งแต่ระดับอนุบาล - ชั้น ป.๖ ได้รับอาหารกลางวัน จำนวน ๒๐๐ วัน | ๒๐๐,๐๐๐ | ๒๐๐,๐๐๐ | ๒๐๐,๐๐๐ | ๒๐๐,๐๐๐ | ๒๐๐,๐๐๐ | เด็กนักเรียนในโรงเรียนได้รับอาหารกลางวันครบทุกคน | เด็กนักเรียนมีการพัฒนาที่ดี สมบูรณ์แข็งแรง | ฝ่ายการศึกษา |
| ๗ | โครงการอาหารกลางวันอาหารกลางวันโรงเรียนปรางค์กู่ (ทิพย์ช้างอนุสรณ์) | เพื่อให้เด็กนักเรียนได้รับอาหารกลางวันครบทุกคน | เด็กนักเรียนโรงเรียนปรางค์กู่ (ทิพย์ช้างอนุสรณ์) ตั้งแต่ระดับอนุบาล - ชั้น ป.๖ ได้รับอาหารกลางวันจำนวน ๒๐๐ วัน | ๔๖๕,๐๐๐ | ๔๖๕,๐๐๐ | ๔๖๕,๐๐๐ | ๔๖๕,๐๐๐ | ๔๖๕,๐๐๐ | เด็กนักเรียนในโรงเรียนได้รับอาหารกลางวันครบทุกคน | เด็กนักเรียนมีการพัฒนาที่ดี สมบูรณ์แข็งแรง | ฝ่ายการศึกษา |
| ๘ | โครงการวันเด็กแห่งชาติ | เพื่อให้เด็กและเยาวชนได้แสดงความรู้ความสามารถทักษะเชิงสร้างสรรค์ | เด็กและเยาวชน ได้เข้าร่วมกิจกรรมต่างๆ ในโครงการวันเด็กแห่งชาติ | ๗๐,๐๐๐ | ๗๐,๐๐๐ | ๗๐,๐๐๐ | ๗๐,๐๐๐ | ๗๐,๐๐๐ | ร้อยละ ๘๐ ของเด็กและเยาวชนที่เข้าร่วมกิจกรรมได้แสดงความรู้ความสามารถทักษะในด้านต่างๆ | เด็กและเยาวชนที่เข้ากิจกรรมได้แสดงความรู้ความสามารถทักษะในด้านต่างๆและมีการพัฒนาคุณภาพชีวิตที่ดี | ฝ่ายการศึกษา |

รายละเอียดโครงการพัฒนา
แผนพัฒนาท้องถิ่น (พ.ศ. ๒๕๖๖ - ๒๕๗๐)
เทศบาลตำบลปาย่างคอก อำเภอห้างฉัตร จังหวัดลำปาง

ก. ยุทธศาสตร์จังหวัดที่ ๔ สังคม คุณภาพชีวิต ความมั่นคง และทรัพยากรธรรมชาติและสิ่งแวดล้อม

ข. ยุทธศาสตร์การพัฒนาขององค์กรปกครองส่วนท้องถิ่นในเขตจังหวัดลำปาง ยุทธศาสตร์ ที่ ๓ ด้านการพัฒนาสังคม/ชุมชน

๑. ยุทธศาสตร์การพัฒนาที่ ๓ ด้านการพัฒนาสังคม/ชุมชน

๓.๔ แผนงานการศึกษา

| ที่ | โครงการ | วัตถุประสงค์ | เป้าหมาย (ผลผลิตของโครงการ) | งบประมาณ | | | | | ตัวชี้วัด (KPI) | ผลที่คาดว่าจะได้รับ | หน่วยงาน รับผิดชอบ หลัก |
|-----|---|--|-----------------------------------|---------------|---------------|---------------|---------------|---------------|---|--|-------------------------------|
| | | | | ๒๕๖๖ (บาท) | ๒๕๖๗ (บาท) | ๒๕๖๘ (บาท) | ๒๕๖๙ (บาท) | ๒๕๗๐ (บาท) | | | |
| ๙ | โครงการขับเคลื่อนสภาเด็กและเยาวชน | เพื่อส่งเสริมการรวมกลุ่มของเด็กและเยาวชนในพื้นที่ ใช้เวลาว่างให้เป็นประโยชน์ ได้ร่วมกิจกรรมที่หลากหลาย | เด็กและเยาวชนในพื้นที่ ๑๐ - ๕๐ คน | ๑๐,๐๐๐ | ๑๐,๐๐๐ | ๑๐,๐๐๐ | ๑๐,๐๐๐ | ๑๐,๐๐๐ | ร้อยละ๖๐ของเด็กและเยาวชนกลุ่มเป้าหมายเป็นสมาชิกสภาเด็กและเยาวชน | เด็กและเยาวชนมีพื้นที่และกิจกรรมสร้างสรรค์ได้รับการพัฒนาทางด้านร่างกายจิตใจ สติปัญญา | ฝ่ายการศึกษา |
| ๑๐ | โครงการ เสริมสร้างคุณธรรม จริยธรรมให้กับเด็กและเยาวชน | ปลูกจิตสำนึกให้เด็กและเยาวชนมีคุณธรรมจริยธรรม เพื่อพัฒนาให้มีจิตสำนึกในการเป็นพลเมืองดี | เด็กและเยาวชน ในตำบล | ๑๐,๐๐๐ | ๑๐,๐๐๐ | ๑๐,๐๐๐ | ๑๐,๐๐๐ | ๑๐,๐๐๐ | ร้อยละ๘๐ของเด็กและเยาวชนที่เข้าร่วมกิจกรรม มีความรู้เรื่องคุณธรรมจริยธรรม | เด็กและเยาวชนมีคุณธรรม จริยธรรม เป็นพลเมืองดี | ฝ่ายการศึกษา |

รายละเอียดโครงการพัฒนา
แผนพัฒนาท้องถิ่น (พ.ศ. ๒๕๖๖ - ๒๕๗๐)
เทศบาลตำบลปาย่างคก อำเภอห้างฉัตร จังหวัดลำปาง

ก. ยุทธศาสตร์จังหวัดที่ ๔ สังคม คุณภาพชีวิต ความมั่นคง และทรัพยากรธรรมชาติและสิ่งแวดล้อม

ข. ยุทธศาสตร์การพัฒนาขององค์กรปกครองส่วนท้องถิ่นในเขตจังหวัดลำปาง ยุทธศาสตร์ ที่ ๓ ด้านการพัฒนาสังคม/ชุมชน

๑. ยุทธศาสตร์การพัฒนาที่ ๓ ด้านการพัฒนาสังคม/ชุมชน

๓.๔ แผนงานการศึกษา

| ที่ | โครงการ | วัตถุประสงค์ | เป้าหมาย (ผลผลิตของโครงการ) | งบประมาณ | | | | | ตัวชี้วัด (KPI) | ผลที่คาดว่าจะ ได้รับ | หน่วยงาน รับผิดชอบ หลัก |
|-----|---|--|--|---------------|---------------|---------------|---------------|---------------|--|---|-------------------------------|
| | | | | ๒๕๖๖ (บาท) | ๒๕๖๗ (บาท) | ๒๕๖๘ (บาท) | ๒๕๖๙ (บาท) | ๒๕๗๐ (บาท) | | | |
| ๑๑ | โครงการอาหารเสริม (นม) ศูนย์พัฒนาเด็กเล็ก เทศบาลตำบลปาย่างคก | เพื่อให้เด็กใน ศพด. ได้ดื่ม อาหารเสริม(นม) | จัดให้มีอาหารเสริม (นม) ในศูนย์พัฒนาเด็กเล็กเทศบาล ตำบลปาย่างคก จำนวน ๒๖๐ วัน | ๒๐๐,๐๐๐ | ๒๐๐,๐๐๐ | ๒๐๐,๐๐๐ | ๒๐๐,๐๐๐ | ๒๐๐,๐๐๐ | เด็กเล็กในศูนย์ฯ ได้รับอาหารเสริม (นม)ครบทุกคน | เด็กเล็กพัฒนาการ เหมาะสมตามวัย แข็งแรงสมบูรณ์ | ฝ่าย การศึกษา |
| ๑๒ | โครงการอาหารเสริม (นม) โรงเรียนบ้านสัน | เพื่อให้เด็กนักเรียนได้ดื่มอาหาร เสริม (นม) | เด็กนักเรียนโรงเรียนบ้านสัน ตั้งแต่ระดับอนุบาล - ชั้น ป.๖ จำนวน ๒๖๐ วัน | ๑๒๐,๐๐๐ | ๑๒๐,๐๐๐ | ๑๒๐,๐๐๐ | ๑๒๐,๐๐๐ | ๑๒๐,๐๐๐ | เด็กนักเรียน ระดับอนุบาล -ชั้น ป. ๖ ได้รับ อาหารเสริมนม ครบทุกคน | เด็กในโรงเรียนมี พัฒนาการ เจริญเติบโต เหมาะสม ตามวัย | ฝ่าย การศึกษา |
| ๑๓ | โครงการอาหารเสริม (นม) โรงเรียนปาย่างคก | เพื่อให้เด็กนักเรียนได้ดื่มอาหาร เสริม (นม) | เด็กนักเรียนโรงเรียนปาย่างคก ตั้งแต่ระดับอนุบาล - ชั้น ป.๖ ได้รับอาหารเสริมนม จำนวน ๒๖๐ วัน | ๒๓๐,๐๐๐ | ๒๓๐,๐๐๐ | ๒๓๐,๐๐๐ | ๒๓๐,๐๐๐ | ๒๓๐,๐๐๐ | เด็กนักเรียน ระดับอนุบาล -ชั้น ป. ๖ ได้รับ อาหารเสริมนม ครบทุกคน | เด็กในโรงเรียน มีพัฒนาการ เจริญเติบโต เหมาะสม ตามวัย | ฝ่าย การศึกษา |

รายละเอียดโครงการพัฒนา
แผนพัฒนาท้องถิ่น (พ.ศ. ๒๕๖๖ - ๒๕๗๐)
เทศบาลตำบลปายangk อำเภอกำแพงแสน จังหวัดลพบุรี

ก. ยุทธศาสตร์จังหวัดที่ ๔ สังคม คุณภาพชีวิต ความมั่นคง และทรัพยากรธรรมชาติและสิ่งแวดล้อม

ข. ยุทธศาสตร์การพัฒนาขององค์กรปกครองส่วนท้องถิ่นในเขตจังหวัดลพบุรี ยุทธศาสตร์ ที่ ๓ ด้านการพัฒนาสังคม/ชุมชน

๑. ยุทธศาสตร์การพัฒนาที่ ๓ ด้านการพัฒนาสังคม/ชุมชน

๓.๔ แผนงานการศึกษา

| ที่ | โครงการ | วัตถุประสงค์ | เป้าหมาย (ผลผลิตของโครงการ) | งบประมาณ | | | | | ตัวชี้วัด (KPI) | ผลที่คาดว่าจะได้รับ | หน่วยงานรับผิดชอบหลัก |
|-----|----------------------------------|---|--|---------------|---------------|---------------|---------------|---------------|---|--------------------------------|-----------------------|
| | | | | ๒๕๖๖ (บาท) | ๒๕๖๗ (บาท) | ๒๕๖๘ (บาท) | ๒๕๖๙ (บาท) | ๒๕๗๐ (บาท) | | | |
| ๑๔ | จัดซื้อหนังสือพิมพ์ประจำหมู่บ้าน | เพื่อให้ประชาชนได้รับข่าวสารที่เป็นประโยชน์ ส่งเสริมการเรียนรู้ | จัดซื้อหนังสือพิมพ์ให้กับหมู่บ้านทั้ง ๑๓ หมู่บ้าน และสำนักงานปายangk | ๘๐,๐๐๐ | ๘๐,๐๐๐ | ๘๐,๐๐๐ | ๘๐,๐๐๐ | ๘๐,๐๐๐ | หมู่บ้านทั้ง ๑๓ หมู่บ้าน ในเขตพื้นที่ตำบลและสำนักงานปายangk ได้มีหนังสือพิมพ์อ่าน | ประชาชนได้ศึกษาเรียนรู้มากขึ้น | ฝ่ายการศึกษา |

รายละเอียดโครงการพัฒนา
แผนพัฒนาท้องถิ่น (พ.ศ. ๒๕๖๖ - ๒๕๗๐)
เทศบาลตำบลปายกอก อำเภอห้างฉัตร จังหวัดลำปาง

ก. ยุทธศาสตร์จังหวัดที่ ๔ สังคม คุณภาพชีวิต ความมั่นคง และทรัพยากรธรรมชาติและสิ่งแวดล้อม

ข. ยุทธศาสตร์การพัฒนาขององค์กรปกครองส่วนท้องถิ่นในเขตจังหวัดลำปาง ยุทธศาสตร์ ที่ ๓ ด้านการพัฒนาสังคม/ชุมชน

๑. ยุทธศาสตร์การพัฒนาที่ ๓ ด้านการพัฒนาสังคม/ชุมชน

๓.๔ แผนงานการศึกษา

| ที่ | โครงการ | วัตถุประสงค์ | เป้าหมาย | งบประมาณ | | | | | ตัวชี้วัด | ผลที่คาดว่าจะได้รับ | หน่วยงานรับผิดชอบหลัก |
|-----|---|--|--|------------|------------|------------|------------|------------|---|---|-----------------------|
| | | | (ผลผลิตของโครงการ) | ๒๕๖๖ (บาท) | ๒๕๖๗ (บาท) | ๒๕๖๘ (บาท) | ๒๕๖๙ (บาท) | ๒๕๗๐ (บาท) | (KPI) | | |
| ๑ | อุดหนุนส่วนราชการ อุดหนุนโครงการค่ายต่อต้านยาเสพติด โรงเรียนบ้านสัน | เพื่อสร้างจิตสำนึกให้นักเรียนตระหนักถึงโทษของยาเสพติด และสร้างเครือข่ายนักเรียนแกนนำ เฝ้าระวัง ในสถานศึกษา | นักเรียนในสถานศึกษามีส่วนร่วมในการเฝ้าระวังและห่างไกลจากยาเสพติด | ๒๐,๐๐๐ | ๒๐,๐๐๐ | ๒๐,๐๐๐ | ๒๐,๐๐๐ | ๒๐,๐๐๐ | ร้อยละ ๖๐ ของจำนวนเด็กนักเรียนเข้าร่วมกิจกรรม | เด็กนักเรียนมีคุณภาพชีวิตที่ดี ห่างไกลยาเสพติด | โรงเรียนบ้านสัน |
| ๒ | อุดหนุนโครงการสร้างอาชีพเสริมรายได้ รักษาภูมิปัญญาท้องถิ่นโรงเรียนบ้านสัน | เพื่อพัฒนาคุณภาพ นักเรียนให้มีทักษะประสบการณ์อาชีพต่อไปในอนาคต | เด็กนักเรียนระดับชั้น ประถมศึกษา ป.๑ - ป.๖ | ๒๐,๐๐๐ | ๒๐,๐๐๐ | ๒๐,๐๐๐ | ๒๐,๐๐๐ | ๒๐,๐๐๐ | ร้อยละ ๖๐ ของจำนวนเด็กนักเรียนเข้าร่วมกิจกรรม | เด็กนักเรียนได้รับความรู้ ประสบการณ์ สามารถพัฒนาเป็นอาชีพได้ต่อไป | โรงเรียนบ้านสัน |

รายละเอียดโครงการพัฒนา
แผนพัฒนาท้องถิ่น (พ.ศ. ๒๕๖๖ - ๒๕๗๐)
เทศบาลตำบลปรางค์กู่ อำเภอห้วยฉัตร จังหวัดลำปาง

ก. ยุทธศาสตร์จังหวัดที่ ๔ สังคม คุณภาพชีวิต ความมั่นคง และทรัพยากรธรรมชาติและสิ่งแวดล้อม

ข. ยุทธศาสตร์การพัฒนาขององค์กรปกครองส่วนท้องถิ่นในเขตจังหวัดลำปาง ยุทธศาสตร์ ที่ ๓ ด้านการพัฒนาสังคม/ชุมชน

๑. ยุทธศาสตร์การพัฒนาที่ ๓ ด้านการพัฒนาสังคม/ชุมชน

๓.๔ แผนงานการศึกษา

| ที่ | โครงการ | วัตถุประสงค์ | เป้าหมาย (ผลผลิตของโครงการ) | งบประมาณ | | | | | ตัวชี้วัด (KPI) | ผลที่คาดว่าจะได้รับ | หน่วยงาน รับผิดชอบหลัก |
|-----|---|--|--|---------------|---------------|---------------|---------------|---------------|---|---|-------------------------------------|
| | | | | ๒๕๖๖ (บาท) | ๒๕๖๗ (บาท) | ๒๕๖๘ (บาท) | ๒๕๖๙ (บาท) | ๒๕๗๐ (บาท) | | | |
| ๓ | อุดหนุนโครงการค่ายวิชาการ เพื่อยกระดับผลสัมฤทธิ์ทางการเรียนโรงเรียนบ้านสัน | เพื่อส่งเสริมให้เด็กนักเรียนเพิ่มเติมความรู้ตามกลุ่มสาระวิชาต่างๆ คิดวิเคราะห์ทำงานร่วมกับผู้อื่นให้ดียิ่งขึ้น | เด็กนักเรียนระดับชั้นอนุบาล - ป.๖ | ๒๐,๐๐๐ | ๒๐,๐๐๐ | ๒๐,๐๐๐ | ๒๐,๐๐๐ | ๒๐,๐๐๐ | ร้อยละ ๖๐ ของจำนวนเด็กนักเรียนเข้าร่วมกิจกรรม | เด็กนักเรียนมีมีความรู้ทักษะทำงานร่วมกับผู้อื่นได้เป็นอย่างดี | โรงเรียนบ้านสัน |
| ๔ | อุดหนุนโครงการส่งเสริมและพัฒนาทักษะดนตรีพื้นเมือง โรงเรียนปรางค์กู่ (ทิพย์ช้างอนุสรณ์) | เพื่อส่งเสริมสถานศึกษาและพัฒนาคุณภาพของเด็กนักเรียน | เด็กนักเรียนในโรงเรียนตั้งแต่ ป.๑-ม.๓ | ๒๐,๐๐๐ | ๒๐,๐๐๐ | ๒๐,๐๐๐ | ๒๐,๐๐๐ | ๒๐,๐๐๐ | ร้อยละ ๖๐ ของจำนวนเด็กนักเรียนเข้าร่วมกิจกรรม | นักเรียนมีทักษะในการเล่นดนตรีพื้นเมือง | โรงเรียนปรางค์กู่(ทิพย์ช้างอนุสรณ์) |
| ๕ | อุดหนุนโครงการเฝ้าระวัง - แก้ไขปัญหายาเสพติดในโรงเรียน โรงเรียนปรางค์กู่ (ทิพย์ช้างอนุสรณ์) | เพื่อให้เด็กนักเรียน มีความรู้และเข้าใจในพิษภัยของยาเสพติด | เด็กนักเรียนในโรงเรียนตั้งแต่ระดับชั้นอนุบาล - ม.๓ | ๒๐,๐๐๐ | ๒๐,๐๐๐ | ๒๐,๐๐๐ | ๒๐,๐๐๐ | ๒๐,๐๐๐ | ร้อยละ ๙๕ ของจำนวนเด็กนักเรียนเข้าร่วมกิจกรรม | เด็กนักเรียนมีคุณภาพชีวิตที่ดี รู้เท่าทันและพิษภัยของยาเสพติด | โรงเรียนปรางค์กู่(ทิพย์ช้างอนุสรณ์) |

รายละเอียดโครงการพัฒนา
แผนพัฒนาท้องถิ่น (พ.ศ. ๒๕๖๖ - ๒๕๗๐)
เทศบาลตำบลปาย่างคก อำเภอห้างฉัตร จังหวัดลำปาง

ก. ยุทธศาสตร์จังหวัดที่ ๔ สังคม คุณภาพชีวิต ความมั่นคง และทรัพยากรธรรมชาติและสิ่งแวดล้อม

ข. ยุทธศาสตร์การพัฒนาขององค์กรปกครองส่วนท้องถิ่นในเขตจังหวัดลำปาง ยุทธศาสตร์ ที่ ๓ ด้านการพัฒนาสังคม/ชุมชน

๑. ยุทธศาสตร์การพัฒนาที่ ๓ ด้านการพัฒนาสังคม/ชุมชน

๓.๔ แผนงานการศึกษา

| ที่ | โครงการ | วัตถุประสงค์ | เป้าหมาย | งบประมาณ | | | | | ตัวชี้วัด | ผลที่คาดว่าจะได้รับ | หน่วยงานรับผิดชอบหลัก |
|-----|---|--|--|---------------|---------------|---------------|---------------|---------------|---|--|------------------------------------|
| | | | (ผลผลิตของโครงการ) | ๒๕๖๖ (บาท) | ๒๕๖๗ (บาท) | ๒๕๖๘ (บาท) | ๒๕๖๙ (บาท) | ๒๕๗๐ (บาท) | (KPI) | | |
| ๖ | อุดหนุนโครงการธนาคารขยะรีไซเคิลเพิ่มมูลค่าฯ โรงเรียนปาย่างคก (ทิพย์ช้างอนุสรณ์) | เพื่อให้นักเรียนมีการจัดการขยะรีไซเคิลเพิ่มมูลค่า สร้างรายได้ให้นักเรียนสามารถแยกขยะได้อย่างถูกต้อง ลดภาวะสิ่งแวดล้อมเป็นพิษ | เด็กนักเรียนในโรงเรียนตั้งแต่ระดับชั้นอนุบาล - ม.๓ | ๒๐,๐๐๐ | ๒๐,๐๐๐ | ๒๐,๐๐๐ | ๒๐,๐๐๐ | ๒๐,๐๐๐ | ร้อยละ ๙๕ ของจำนวนเด็กนักเรียนเข้าร่วมกิจกรรม | เด็กนักเรียนมีคุณภาพชีวิตที่ดี | โรงเรียนปาย่างคก(ทิพย์ช้างอนุสรณ์) |
| ๗ | อุดหนุนโครงการเปิดบ้านวิชาการโรงเรียนปาย่างคก (ทิพย์ช้างอนุสรณ์) | เพื่อเผยแพร่ผลงานนักเรียนสู่ชุมชน และเปิดโอกาสให้นักเรียน แสดงความรู้ความสามารถและทักษะของตนเอง | เด็กนักเรียนในโรงเรียนตั้งแต่ระดับอนุบาล -ม.๓ | ๒๐,๐๐๐ | ๒๐,๐๐๐ | ๒๐,๐๐๐ | ๒๐,๐๐๐ | ๒๐,๐๐๐ | ร้อยละ ๙๕ ของจำนวนเด็กนักเรียนเข้าร่วมกิจกรรม | เด็กนักเรียนมีผลงานทางวิชาการในการจัดนิทรรศการนำเสนอได้อย่างมีประสิทธิภาพสามารถนำไปปรับใช้กับการเรียนในระดับที่สูงขึ้นต่อไปได้ | โรงเรียนปาย่างคก(ทิพย์ช้างอนุสรณ์) |

รายละเอียดโครงการพัฒนา
แผนพัฒนาท้องถิ่น (พ.ศ. ๒๕๖๖ - ๒๕๗๐)
เทศบาลตำบลปายกอก อำเภอห้างฉัตร จังหวัดลำปาง

ก. ยุทธศาสตร์จังหวัดที่ ๔ สังคม คุณภาพชีวิต ความมั่นคง และทรัพยากรธรรมชาติและสิ่งแวดล้อม

ข. ยุทธศาสตร์การพัฒนาขององค์กรปกครองส่วนท้องถิ่นในเขตจังหวัดลำปาง ยุทธศาสตร์ ที่ ๓ ด้านการพัฒนาสังคม/ชุมชน

๑. ยุทธศาสตร์การพัฒนาที่ ๓ ด้านการพัฒนาสังคม/ชุมชน

๓.๔ แผนงานการศึกษา

| ที่ | โครงการ | วัตถุประสงค์ | เป้าหมาย | งบประมาณ | | | | | ตัวชี้วัด | ผลที่คาดว่าจะได้รับ | หน่วยงานรับผิดชอบหลัก |
|-----|---|---|--|---------------|---------------|---------------|---------------|---------------|---|---|-----------------------------------|
| | | | (ผลผลิตของโครงการ) | ๒๕๖๖ (บาท) | ๒๕๖๗ (บาท) | ๒๕๖๘ (บาท) | ๒๕๖๙ (บาท) | ๒๕๗๐ (บาท) | (KPI) | | |
| ๘ | อุดหนุนโครงการพัฒนาภูมิปัญญาท้องถิ่นสู่สถานศึกษาโรงเรียนปายกอก (ทิพย์ช้างอนุสรณ์) | เพื่อส่งเสริมอนุรักษ์ภูมิปัญญาท้องถิ่นให้สืบทอดต่อไป | เด็กนักเรียนในโรงเรียนทุกคน | ๒๐,๐๐๐ | ๒๐,๐๐๐ | ๒๐,๐๐๐ | ๒๐,๐๐๐ | ๒๐,๐๐๐ | ร้อยละ ๙๕ ของจำนวนเด็กนักเรียนเข้าร่วมกิจกรรม | เด็กนักเรียนได้สืบทอดวัฒนธรรมภูมิปัญญาท้องถิ่น | โรงเรียนปายกอก(ทิพย์ช้างอนุสรณ์) |
| ๙ | อุดหนุนโครงการ สืบสาน อนุรักษ์ศิลปวัฒนธรรม ประเพณีท้องถิ่นโรงเรียนปายกอก (ทิพย์ช้างอนุสรณ์) | เพื่อส่งเสริม สนับสนุน สร้างสรรค์ อนุรักษ์ ภูมิปัญญาในท้องถิ่นแก่นักเรียนและเยาวชนให้มีส่วนร่วม | นักเรียน ผู้ปกครอง โรงเรียน ชุมชน มีส่วนร่วมในการอนุรักษ์ฯขนบธรรมเนียม ประเพณีและภูมิปัญญาท้องถิ่น | ๒๐,๐๐๐ | ๒๐,๐๐๐ | ๒๐,๐๐๐ | ๒๐,๐๐๐ | ๒๐,๐๐๐ | ร้อยละ ๖๐ ของจำนวนเด็กนักเรียนเข้าร่วมกิจกรรม | นักเรียนและเยาวชน มีส่วนร่วม ส่งเสริม สนับสนุน สร้างสรรค์ อนุรักษ์ วัฒนธรรม ประเพณีในท้องถิ่น | โรงเรียนปายกอก (ทิพย์ช้างอนุสรณ์) |

รายละเอียดโครงการพัฒนา
แผนพัฒนาท้องถิ่น (พ.ศ. ๒๕๖๖ - ๒๕๗๐)
เทศบาลตำบลปาย่างคก อำเภอห้างฉัตร จังหวัดลำปาง

ก. ยุทธศาสตร์จังหวัดที่ ๔ สังคม คุณภาพชีวิต ความมั่นคง และทรัพยากรธรรมชาติและสิ่งแวดล้อม

ข. ยุทธศาสตร์การพัฒนาขององค์กรปกครองส่วนท้องถิ่นในเขตจังหวัดลำปาง ยุทธศาสตร์ ที่ ๓ ด้านการพัฒนาสังคม/ชุมชน

๑. ยุทธศาสตร์การพัฒนาที่ ๓ ด้านการพัฒนาสังคม/ชุมชน

๓.๔ แผนงานการศึกษา

| ที่ | โครงการ | วัตถุประสงค์ | เป้าหมาย | งบประมาณ | | | | | ตัวชี้วัด | ผลที่คาดว่าจะได้รับ | หน่วยงานรับผิดชอบหลัก |
|------------------------------|--|---|---|------------------|------------------|------------------|------------------|------------------|--|---|-----------------------|
| | | | (ผลผลิตของโครงการ) | ๒๕๖๖ (บาท) | ๒๕๖๗ (บาท) | ๒๕๖๘ (บาท) | ๒๕๖๙ (บาท) | ๒๕๗๐ (บาท) | (KPI) | | |
| ๑๐ | อุดหนุนโครงการพัฒนา กศน. อำเภอห้างฉัตร ให้เป็นแหล่งเรียนรู้ตลอดชีวิต | เพื่อให้ให้นักศึกษาและประชาชนในพื้นที่ตำบลปาย่างคกมีแหล่งเรียนรู้ที่หลากหลาย | กศน.ตำบลปาย่างคกเป็นแหล่งเรียนรู้ในการค้นคว้าหาความรู้ในด้านต่างๆ | ๒๐,๐๐๐ | ๒๐,๐๐๐ | ๒๐,๐๐๐ | ๒๐,๐๐๐ | ๒๐,๐๐๐ | ร้อยละ ๘๐ ของนักศึกษาและประชาชนผู้มาใช้แหล่งเรียนรู้ | นักศึกษาและประชาชน มีแหล่งเรียนรู้ในพื้นที่ | กศน.อำเภอห้างฉัตร |
| ๑๑ | อุดหนุนโครงการเยาวชนพันธุ์ใหม่ห่างไกลยาเสพติด (กศน.) | เพื่อส่งเสริมให้ความรู้เรื่องยาเสพติดให้นักศึกษามีความรู้เท่าทันพิษภัยของยาเสพติด | นักศึกษา กศน. ตำบลปาย่างคก | ๒๐,๐๐๐ | ๒๐,๐๐๐ | ๒๐,๐๐๐ | ๒๐,๐๐๐ | ๒๐,๐๐๐ | ร้อยละ ๙๕ ของนักศึกษาเข้าร่วมโครงการ | นักศึกษาได้รู้เท่าทันและห่างไกลยาเสพติด | กศน.อำเภอห้างฉัตร |
| รวม ๑๑ โครงการ | | | | ๒๒๐,๐๐๐ | ๒๒๐,๐๐๐ | ๒๒๐,๐๐๐ | ๒๒๐,๐๐๐ | ๒๒๐,๐๐๐ | | | |
| รวมทั้งหมด ๒๕ โครงการ | | | | ๒,๓๕๕,๐๐๐ | ๒,๓๕๕,๐๐๐ | ๒,๓๕๕,๐๐๐ | ๒,๓๕๕,๐๐๐ | ๒,๓๕๕,๐๐๐ | | | |

รายละเอียดโครงการพัฒนา
แผนพัฒนาท้องถิ่น (พ.ศ. ๒๕๖๖ - ๒๕๗๐)
เทศบาลตำบลปายangk อำเภอกำแพงแสน จังหวัดลพบุรี

ก. ยุทธศาสตร์จังหวัดที่ ๔ สังคม คุณภาพชีวิต ความมั่นคง และทรัพยากรธรรมชาติและสิ่งแวดล้อม

ข. ยุทธศาสตร์การพัฒนาขององค์กรปกครองส่วนท้องถิ่นในเขตจังหวัด ยุทธศาสตร์ที่ ๓ ด้านการพัฒนาสังคม/ชุมชน

๑. ยุทธศาสตร์การพัฒนาที่ ๓ ด้านการพัฒนาสังคม/ชุมชน

๓.๕ แผนงานสาธารณสุข

| ที่ | โครงการ | วัตถุประสงค์ | เป้าหมาย (ผลผลิตของโครงการ) | งบประมาณ | | | | | ตัวชี้วัด (KPI) | ผลที่คาดว่าจะได้รับ | หน่วยงาน รับผิดชอบ หลัก |
|----------------------|--|---|--|---------------|---------------|---------------|---------------|---------------|--|--|---------------------------------------|
| | | | | ๒๕๖๖ (บาท) | ๒๕๖๗ (บาท) | ๒๕๖๘ (บาท) | ๒๕๖๙ (บาท) | ๒๕๗๐ (บาท) | | | |
| ๑ | อุดหนุนชมรม อสม. โครงการอบรมฟื้นฟูพัฒนาศักยภาพ อสม. และ ฟื้นฟูศักยภาพแกนนำออกกำลังกายเพื่อสุขภาพ อสม.ตำบลปายangk | เพื่อส่งเสริมความรู้ด้านสุขภาพ อนามัยและพัฒนา ประสิทธิภาพการปฏิบัติงาน ของ อสม.ตำบลปายangk | อุดหนุนงบประมาณให้กับ กลุ่มอสม.ตำบลปายangk ดำเนินการตามโครงการ/ กิจกรรม | ๔๕,๐๐๐ | ๔๕,๐๐๐ | ๔๕,๐๐๐ | ๔๕,๐๐๐ | ๔๕,๐๐๐ | กลุ่ม อสม.ตำบล ปายangk ร้อยละ ๘๐ เข้าร่วม กิจกรรม | อสม.ได้รับการ พัฒนาให้เป็น แกนนำ ส่งเสริม สุขภาพให้เกิด ประโยชน์ กับ ประชาชนในพื้นที่ | ชมรม อสม. ตำบลปายangk สำนักปลัด |
| ๒ | โครงการจัดกิจกรรม วัน อสม.แห่งชาติ | เพื่อส่งเสริมและพัฒนา ศักยภาพงานด้านการ สาธารณสุขของกลุ่ม อสม. ตำบลปายangk | อุดหนุนงบประมาณให้กับ กลุ่มอสม.ตำบลปายangk ดำเนินการตามโครงการ/ กิจกรรม | ๔๕,๐๐๐ | ๔๕,๐๐๐ | ๔๕,๐๐๐ | ๔๕,๐๐๐ | ๔๕,๐๐๐ | กลุ่ม อสม.ตำบล ปายangk ร้อยละ ๘๐เข้าร่วม กิจกรรม | ประชาชนมี ความรู้ และมี ส่วนร่วมในการ จัดกิจกรรม | ชมรม อสม. ตำบลปายangk |
| รวม ๒ โครงการ | | | | ๙๐,๐๐๐ | ๙๐,๐๐๐ | ๙๐,๐๐๐ | ๙๐,๐๐๐ | ๙๐,๐๐๐ | | | |

รายละเอียดโครงการพัฒนา
แผนพัฒนาท้องถิ่น (พ.ศ. ๒๕๖๖ - ๒๕๗๐)
เทศบาลตำบลปาย่างคก อำเภอห้างฉัตร จังหวัดลำปาง

ก. ยุทธศาสตร์จังหวัดที่ ๔ สังคม คุณภาพชีวิต ความมั่นคง และทรัพยากรธรรมชาติและสิ่งแวดล้อม

ข. ยุทธศาสตร์การพัฒนาขององค์กรปกครองส่วนท้องถิ่นในเขตจังหวัด ยุทธศาสตร์ที่ ๓ ด้านการพัฒนาสังคม/ชุมชน

๑. ยุทธศาสตร์การพัฒนาที่ ๓ ด้านการพัฒนาสังคม/ชุมชน

๓.๕ แผนงานสาธารณสุข

| ที่ | โครงการ | วัตถุประสงค์ | เป้าหมาย (ผลผลิตของโครงการ) | งบประมาณ | | | | | ตัวชี้วัด (KPI) | ผลที่คาดว่าจะ ได้รับ | หน่วยงาน รับผิดชอบ หลัก |
|-----|--|--|---|---------------|---------------|---------------|---------------|---------------|--|--|-------------------------------|
| | | | | ๒๕๖๖ (บาท) | ๒๕๖๗ (บาท) | ๒๕๖๘ (บาท) | ๒๕๖๙ (บาท) | ๒๕๗๐ (บาท) | | | |
| ๑ | โครงการป้องกันโรคไข้เลือดออก | เพื่อส่งเสริมการป้องกันและควบคุมโรคต่างๆ ที่เกิดขึ้น | สนับสนุนงบประมาณ เป็นค่าวัสดุ ครุภัณฑ์ ค่าแรงงาน ฯลฯ ในการดำเนินโครงการ | ๔๐,๐๐๐ | ๔๐,๐๐๐ | ๔๐,๐๐๐ | ๔๐,๐๐๐ | ๔๐,๐๐๐ | สามารถควบคุมโรคติดต่อได้ | ประชาชนมีความรู้ และมีส่วนร่วมในการจัดกิจกรรม | สำนักปลัด |
| ๒ | โครงการป้องกันโรคพิษสุนัขบ้า | เพื่อส่งเสริมการป้องกันและควบคุมโรคต่างๆ ที่เกิดขึ้น | สนับสนุนงบประมาณ เป็นค่าวัสดุ ครุภัณฑ์ ค่าแรงงาน ฯลฯ ในการดำเนินโครงการ | ๔๐,๐๐๐ | ๔๐,๐๐๐ | ๔๐,๐๐๐ | ๔๐,๐๐๐ | ๔๐,๐๐๐ | สามารถควบคุมโรคติดต่อได้ | ประชาชนมีความรู้ และมีส่วนร่วมในการจัดกิจกรรม | สำนักปลัด |
| ๓ | โครงการจัดซื้อวัสดุวิทยาศาสตร์การแพทย์ | เพื่อสนับสนุนการดำเนินงานในระบบบริหารการแพทย์ฉุกเฉิน | จัดซื้อวัสดุเพื่อใช้ในชุดปฏิบัติการการแพทย์ฉุกเฉินของเทศบาลตำบลปาย่างคก | ๓๐,๐๐๐ | ๓๐,๐๐๐ | ๓๐,๐๐๐ | ๓๐,๐๐๐ | ๓๐,๐๐๐ | ประชาชนได้รับการบริการที่ดีในระบบบริการการแพทย์ฉุกเฉิน | การปฏิบัติงานในการให้บริการในระบบการแพทย์ฉุกเฉินมีประสิทธิภาพเพิ่มขึ้น | สำนักปลัด |

รายละเอียดโครงการพัฒนา
แผนพัฒนาท้องถิ่น (พ.ศ. ๒๕๖๖ - ๒๕๗๐)
เทศบาลตำบลปาย่างคอก อำเภอห้างฉัตร จังหวัดลำปาง

ก. ยุทธศาสตร์จังหวัดที่ ๔ สังคม คุณภาพชีวิต ความมั่นคง และทรัพยากรธรรมชาติและสิ่งแวดล้อม

ข. ยุทธศาสตร์การพัฒนาขององค์กรปกครองส่วนท้องถิ่นในเขตจังหวัด ยุทธศาสตร์ที่ ๓ ด้านการพัฒนาสังคม/ชุมชน

๑. ยุทธศาสตร์การพัฒนาที่ ๓ ด้านการพัฒนาสังคม/ชุมชน

๓.๕ แผนงานสาธารณสุข

| ที่ | โครงการ | วัตถุประสงค์ | เป้าหมาย (ผลผลิตของโครงการ) | งบประมาณ | | | | | ตัวชี้วัด (KPI) | ผลที่คาดว่าจะได้รับ | หน่วยงานรับผิดชอบหลัก |
|-----|---|---|--|---------------|---------------|---------------|---------------|---------------|---|--|-----------------------|
| | | | | ๒๕๖๖ (บาท) | ๒๕๖๗ (บาท) | ๒๕๖๘ (บาท) | ๒๕๖๙ (บาท) | ๒๕๗๐ (บาท) | | | |
| ๔ | โครงการกิจกรรมการพัฒนาด้านสาธารณสุข | เพื่อส่งเสริมการพัฒนาด้านสุขภาพของประชาชน | จัดโครงการ/กิจกรรม ของประชาชนตำบลปาย่างคอก | ๑๐๐,๐๐๐ | ๑๐๐,๐๐๐ | ๑๐๐,๐๐๐ | ๑๐๐,๐๐๐ | ๑๐๐,๐๐๐ | ประชาชนได้รับการพัฒนาด้านสุขภาพที่ดีขึ้น | ประชาชนมีการพัฒนาด้านสุขภาพดีขึ้น | สำนักปลัด |
| ๕ | โครงการช่วยเหลือด้านด้านสาธารณสุข กรณีเกิดโรคระบาดหรือภัยพิบัติ | (๑) เพื่อส่งเสริมการพัฒนาด้านสุขภาพของประชาชนของประชาชนตำบลปาย่างคอก (๒) เพื่อเตรียมความพร้อมเฝ้าระวังป้องกันควบคุมโรคและภัยสุขภาพสถานการณ์ที่ประสบปัญหาภัยพิบัติ (๓) เพื่อควบคุมการระบาดของโรคติดต่อในชุมชน (๔) ประชาชนได้รับผลกระทบจากภาวะภัยพิบัติหรือโรคระบาดได้รับการดูแลสุขภาพอย่างทั่วถึง (๕) สามารถจัดหาเวชภัณฑ์ยาเพื่อช่วยเหลือประชาชน | จัดโครงการ/กิจกรรมให้ความรู้/ความช่วยเหลือประชาชนตำบลปาย่างคอก | ๕๐,๐๐๐ | ๕๐,๐๐๐ | ๕๐,๐๐๐ | ๕๐,๐๐๐ | ๕๐,๐๐๐ | (๑) ประชาชนได้รับการพัฒนาด้านสาธารณสุขที่ดีขึ้น (๒) ประชาชนผู้ประสบภัยโรคระบาดหรือภัยพิบัติได้รับการดูแลสุขภาพ (๓) การระบาดของโรคติดต่อในชุมชน และภัยสุขภาพในภาวะฉุกเฉินที่ประชาชนประสบปัญหาภัยลดลง ประชาชนได้รับการแก้ไขปัญหาสุขภาพ (๔) ประชาชนได้รับการช่วยเหลืออย่างทันท่วงที | (๑) ประชาชนมีการพัฒนาด้านสาธารณสุขที่ดีขึ้น (๒) สามารถเฝ้าระวังป้องกันป้องกันควบคุมการระบาดของโรคติดต่อในชุมชน ในพื้นที่ได้ | สำนักปลัด |

รายละเอียดโครงการพัฒนา
แผนพัฒนาท้องถิ่น (พ.ศ. ๒๕๖๖ - ๒๕๗๐)
เทศบาลตำบลยางคอก อำเภอห้างฉัตร จังหวัดลำปาง

ก. ยุทธศาสตร์จังหวัดที่ ๔ สังคม คุณภาพชีวิต ความมั่นคง และทรัพยากรธรรมชาติและสิ่งแวดล้อม

ข. ยุทธศาสตร์การพัฒนาขององค์กรปกครองส่วนท้องถิ่นในเขตจังหวัด ยุทธศาสตร์ที่ ๓ ด้านการพัฒนาสังคม/ชุมชน

๑. ยุทธศาสตร์การพัฒนาที่ ๓ ด้านการพัฒนาสังคม/ชุมชน

๓.๕ แผนงานสาธารณสุข

| ที่ | โครงการ | วัตถุประสงค์ | เป้าหมาย (ผลผลิตของโครงการ) | งบประมาณ | | | | | ตัวชี้วัด (KPI) | ผลที่คาดว่าจะ ได้รับ | หน่วยงาน รับผิดชอบ หลัก |
|-----|--|--|---|---------------|---------------|---------------|---------------|---------------|------------------------------------|---|-------------------------------|
| | | | | ๒๕๖๖ (บาท) | ๒๕๖๗ (บาท) | ๒๕๖๘ (บาท) | ๒๕๖๙ (บาท) | ๒๕๗๐ (บาท) | | | |
| ๖ | โครงการสัตว์ปลอดโรค คนปลอดภัยจากโรคพิษสุนัขบ้า ตามพระปณิธานศาสตราจารย์ ดร. สมเด็จพระเจ้าน้องนางเธอ เจ้าฟ้าจุฬาภรณวลัยลักษณ์ อัครราชกุมารี กรมพระศรีสวางควัฒนวรขัตติราชนารี | เพื่อส่งเสริมการป้องกันและควบคุมโรคต่างๆ ที่เกิดขึ้น | สนับสนุนงบประมาณเป็นค่าวัสดุ ครุภัณฑ์ ค่าแรงงาน ฯลฯ ใน การดำเนินโครงการ | ๕๐,๐๐๐ | ๕๐,๐๐๐ | ๕๐,๐๐๐ | ๕๐,๐๐๐ | ๕๐,๐๐๐ | สามารถควบคุมโรคติดต่อได้ | ประชาชนได้รับความปลอดภัยจากโรคติดต่อได้ | สำนักปลัด |
| ๗ | โครงการกิจกรรมให้ความรู้และป้องกันโรคติดต่อทางเพศสัมพันธ์ | เพื่อส่งเสริมการป้องกันและควบคุมโรคต่างๆ ที่เกิดขึ้น | สนับสนุนงบประมาณเป็นค่าวัสดุ ครุภัณฑ์ ค่าแรงงาน ฯลฯ ใน การดำเนินโครงการ | ๓๐,๐๐๐ | ๓๐,๐๐๐ | ๓๐,๐๐๐ | ๓๐,๐๐๐ | ๓๐,๐๐๐ | สามารถควบคุมโรคติดต่อได้ | ประชาชนได้รับความปลอดภัยจากโรคติดต่อได้ | สำนักปลัด |
| ๘ | โครงการให้ความรู้แก่ประชาชนเกี่ยวกับกำจัดยุง | เพื่อส่งเสริมการป้องกันและควบคุมโรคต่างๆ ที่เกิดขึ้นจากยุง | สนับสนุนงบประมาณเป็นค่าวัสดุ ครุภัณฑ์ ค่าแรงงาน ฯลฯ ใน การดำเนินโครงการ | ๘๐,๐๐๐ | ๘๐,๐๐๐ | ๘๐,๐๐๐ | ๘๐,๐๐๐ | ๘๐,๐๐๐ | สามารถควบคุมและป้องกันโรคติดต่อได้ | ประชาชนได้รับความปลอดภัยจากโรคติดต่อได้ | สำนักปลัด |

รายละเอียดโครงการพัฒนา
แผนพัฒนาท้องถิ่น (พ.ศ. ๒๕๖๖ - ๒๕๗๐)
เทศบาลตำบลปรางค์กู่ อำเภอห้วยฉัตร จังหวัดลำปาง

ก. ยุทธศาสตร์จังหวัดที่ ๔ สังคม คุณภาพชีวิต ความมั่นคง และทรัพยากรธรรมชาติและสิ่งแวดล้อม

ข. ยุทธศาสตร์การพัฒนาขององค์กรปกครองส่วนท้องถิ่นในเขตจังหวัด ยุทธศาสตร์ที่ ๓ ด้านการพัฒนาสังคม/ชุมชน

๑. ยุทธศาสตร์การพัฒนาที่ ๓ ด้านการพัฒนาสังคม/ชุมชน

๓.๕ แผนงานสาธารณสุข

| ที่ | โครงการ | วัตถุประสงค์ | เป้าหมาย (ผลผลิตของโครงการ) | งบประมาณ | | | | | ตัวชี้วัด (KPI) | ผลที่คาดว่าจะได้รับ | หน่วยงาน รับผิดชอบ หลัก |
|---------------|---|--|--|---------------|---------------|---------------|---------------|---------------|-------------------------------|--|-------------------------------|
| | | | | ๒๕๖๖ (บาท) | ๒๕๖๗ (บาท) | ๒๕๖๘ (บาท) | ๒๕๖๙ (บาท) | ๒๕๗๐ (บาท) | | | |
| ๔ | โครงการรณรงค์ป้องกันและแก้ไขปัญหายาเสพติด TO BE NUMBER ONE | เพื่อสืบสานพระปณิธานของ ทูลกระหม่อมหญิงอุบลรัตนราช กัญญา สิริวัฒนาพรรณวดี ที่ทรง มีความห่วงใยต่อประชาชน | สนับสนุนในการจัดทำโครงการ / กิจกรรม | ๒๐,๐๐๐ | ๒๐,๐๐๐ | ๒๐,๐๐๐ | ๒๐,๐๐๐ | ๒๐,๐๐๐ | ร่วมกันแก้ไข ปัญหายาเสพติด | เยาวชน ประชาชน ได้รับความรู้ รับทราบถึงปัญหา และพิษภัยของยา เสพติด | สำนักปลัด |
| รวม ๔ โครงการ | | | | ๔๔๐,๐๐๐ | ๔๔๐,๐๐๐ | ๔๔๐,๐๐๐ | ๔๔๐,๐๐๐ | ๔๔๐,๐๐๐ | | | |

รายละเอียดโครงการพัฒนา
แผนพัฒนาท้องถิ่น (พ.ศ. ๒๕๖๖ - ๒๕๗๐)
เทศบาลตำบลปายangk อำเภอหางฉัตร จังหวัดลำปาง

ก. ยุทธศาสตร์จังหวัดที่ ๔ สังคม คุณภาพชีวิต ความมั่นคง และทรัพยากรธรรมชาติและสิ่งแวดล้อม

ข. ยุทธศาสตร์การพัฒนาขององค์กรปกครองส่วนท้องถิ่นในเขตจังหวัด ยุทธศาสตร์ที่ ๓ ด้านการพัฒนาสังคม/ชุมชน

๑. ยุทธศาสตร์การพัฒนาที่ ๓ ด้านการพัฒนาสังคม/ชุมชน

๓.๕ แผนงานสาธารณสุข

| ที่ | โครงการ | วัตถุประสงค์ | เป้าหมาย (ผลผลิตของโครงการ) | งบประมาณ | | | | | ตัวชี้วัด (KPI) | ผลที่คาดว่าจะได้รับ | หน่วยงาน รับผิดชอบ หลัก |
|------------------------|--|--|---|---------------|---------------|---------------|---------------|---------------|--|--|-------------------------------|
| | | | | ๒๕๖๖ (บาท) | ๒๕๖๗ (บาท) | ๒๕๖๘ (บาท) | ๒๕๖๙ (บาท) | ๒๕๗๐ (บาท) | | | |
| ๑ | อุดหนุนกิ่งกาชาด โครงการสนับสนุนกิ่งกาชาดอำเภอหางฉัตร อำเภอหางฉัตร จังหวัดลำปาง | เพื่อส่งเสริมสนับสนุนการ ปฏิบัติงานของกิ่งกาชาด อำเภอหางฉัตร | อุดหนุนงบประมาณให้กับกิ่ง กาชาดอำเภอหางฉัตร ดำเนินการตามโครงการ/ กิจกรรม ๗ ตำบล ๗๓ หมู่บ้าน พื้นที่ในความรับผิดชอบของ อำเภอหางฉัตร | ๑๕,๐๐๐ | ๑๕,๐๐๐ | ๑๕,๐๐๐ | ๑๕,๐๐๐ | ๑๕,๐๐๐ | ประชาชนมีส่วนร่วม ร่วมในโครงการ/ กิจกรรม | ประชาชนมีส่วนร่วม ร่วมในการจัด กิจกรรม ประชาชนมี สุขภาพแข็งแรง | กิ่งกาชาด อำเภอหาง ฉัตร |
| รวม ๑ โครงการ | | | | ๑๕,๐๐๐ | ๑๕,๐๐๐ | ๑๕,๐๐๐ | ๑๕,๐๐๐ | ๑๕,๐๐๐ | | | |
| รวมทั้งสิ้น ๑๒ โครงการ | | | | ๕๔๕,๐๐๐ | ๕๔๕,๐๐๐ | ๕๔๕,๐๐๐ | ๕๔๕,๐๐๐ | ๕๔๕,๐๐๐ | | | |

รายละเอียดโครงการพัฒนา
แผนพัฒนาท้องถิ่น (พ.ศ. ๒๕๖๖ - ๒๕๗๐)
เทศบาลตำบลปรางค์กู่ อำเภอห้วยฉัตร จังหวัดลำปาง

ก. ยุทธศาสตร์จังหวัดที่ ๔ สังคม คุณภาพชีวิต ความมั่นคง และทรัพยากรธรรมชาติและสิ่งแวดล้อม

ข. ยุทธศาสตร์การพัฒนาขององค์กรปกครองส่วนท้องถิ่นในเขตจังหวัด ยุทธศาสตร์ที่ ๓ ด้านการพัฒนาสังคม/ชุมชน

๑. ยุทธศาสตร์การพัฒนาที่ ๓ ด้านการพัฒนาสังคม/ชุมชน

๓.๖ แผนงานสังคมสงเคราะห์

| ที่ | โครงการ | วัตถุประสงค์ | เป้าหมาย (ผลผลิตของโครงการ) | งบประมาณ | | | | | ตัวชี้วัด (KPI) | ผลที่คาดว่าจะได้รับ | หน่วยงาน รับผิดชอบ หลัก |
|-----|--|---|--|---------------|---------------|---------------|---------------|---------------|--|--|-------------------------------|
| | | | | ๒๕๖๖ (บาท) | ๒๕๖๗ (บาท) | ๒๕๖๘ (บาท) | ๒๕๖๙ (บาท) | ๒๕๗๐ (บาท) | | | |
| ๑ | โครงการพัฒนาคุณภาพชีวิตผู้สูงอายุ คนพิการ ผู้ด้อยโอกาส | เพื่อช่วยเหลือผู้ยากไร้ ผู้สูงอายุ คนพิการ และผู้ด้อยโอกาส | สนับสนุนงบประมาณหรือสวัสดิการสงเคราะห์ให้กับผู้สูงอายุ คนพิการ และผู้ด้อยโอกาส ตามอำนาจหน้าที่ | ๑๐,๐๐๐ | ๑๐,๐๐๐ | ๑๐,๐๐๐ | ๑๐,๐๐๐ | ๑๐,๐๐๐ | ผู้ยากไร้ ผู้ด้อยโอกาสและ ผู้พิการ ได้รับการช่วยเหลือ | ผู้ยากไร้ ผู้ด้อยโอกาส ผู้พิการมีการพัฒนาคุณภาพชีวิตที่ดีขึ้น | สำนักปลัด |
| ๒ | โครงการส่งเสริมการจัดกิจกรรมและพัฒนาศักยภาพของผู้สูงอายุ | เพื่อพัฒนาคุณภาพชีวิตให้กับผู้สูงอายุ | จัดกิจกรรมฝึกอบรม/การส่งเสริมอาชีพ/ให้ความรู้แก่ผู้สูงอายุ | ๙๗,๐๐๐ | ๙๗,๐๐๐ | ๙๗,๐๐๐ | ๙๗,๐๐๐ | ๙๗,๐๐๐ | ผู้สูงอายุ/คนพิการ/ผู้ด้อยโอกาส สามารถเข้าใจถึงสิทธิและสวัสดิการของตนเอง | ผู้สูงอายุ/คนพิการ/ผู้ด้อยโอกาส ได้รับความรู้ในสิทธิและสวัสดิการของตนเอง | สำนักปลัด |
| ๓ | โครงการบ้านท้องถิ่นประชารัฐ | เพื่อช่วยเหลือและพัฒนาคุณภาพชีวิตให้กับผู้สูงอายุ ผู้พิการ ผู้ด้อยโอกาส | จัดหาวัสดุเพื่อก่อสร้างปรับปรุงซ่อมแซมบ้านหรือที่อยู่อาศัยให้กับประชาชน | ๕๐,๐๐๐ | ๕๐,๐๐๐ | ๕๐,๐๐๐ | ๕๐,๐๐๐ | ๕๐,๐๐๐ | ผู้สูงอายุ/ผู้พิการ/ผู้ด้อยโอกาส ได้รับการช่วยเหลือ | ผู้สูงอายุ/ผู้พิการ/ผู้ด้อยโอกาสมีการพัฒนาคุณภาพชีวิตที่ดีขึ้น | สำนักปลัด |

รายละเอียดโครงการพัฒนา
แผนพัฒนาท้องถิ่น (พ.ศ. ๒๕๖๖ - ๒๕๗๐)
เทศบาลตำบลปายangkong อำเภอห้างฉัตร จังหวัดลำปาง

ก. ยุทธศาสตร์จังหวัดที่ ๔ สังคม คุณภาพชีวิต ความมั่นคง และทรัพยากรธรรมชาติและสิ่งแวดล้อม

ข. ยุทธศาสตร์การพัฒนาขององค์กรปกครองส่วนท้องถิ่นในเขตจังหวัด ยุทธศาสตร์ที่ ๓ ด้านการพัฒนาสังคม/ชุมชน

๑. ยุทธศาสตร์การพัฒนาที่ ๓ ด้านการพัฒนาสังคม/ชุมชน

๓.๖ แผนงานสังคมสงเคราะห์

| ที่ | โครงการ | วัตถุประสงค์ | เป้าหมาย (ผลผลิตของโครงการ) | งบประมาณ | | | | | ตัวชี้วัด (KPI) | ผลที่คาดว่าจะ ได้รับ | หน่วยงาน รับผิดชอบ หลัก |
|----------------------|---|---|--|----------------|----------------|----------------|----------------|----------------|---|---|-------------------------------|
| | | | | ๒๕๖๖ (บาท) | ๒๕๖๗ (บาท) | ๒๕๖๘ (บาท) | ๒๕๖๙ (บาท) | ๒๕๗๐ (บาท) | | | |
| ๔ | โครงการส่งเสริมกิจกรรมและพัฒนาศักยภาพ ของผู้สูงอายุ | เพื่อส่งเสริมและพัฒนา คุณภาพชีวิตผู้สูงอายุ | จัดโครงการ/กิจกรรมของกลุ่ม ผู้สูงอายุตำบลปายangkong | ๖๐,๐๐๐ | ๖๐,๐๐๐ | ๖๐,๐๐๐ | ๖๐,๐๐๐ | ๖๐,๐๐๐ | ร้อยละ ๗๐ ของ ผู้สูงอายุเข้าร่วม กิจกรรม | ผู้สูงอายุมีการ พัฒนาคุณภาพ ชีวิตที่ดี | สำนักปลัด |
| ๕ | โครงการช่วยเหลือด้านพัฒนาคุณภาพชีวิต ประชาชนตำบลปายangkong | เพื่อส่งเสริมและพัฒนา คุณภาพชีวิตประชาชนทั่วไป | จัดโครงการ/กิจกรรม ของ ประชาชนตำบลปายangkong | ๕๐,๐๐๐ | ๕๐,๐๐๐ | ๕๐,๐๐๐ | ๕๐,๐๐๐ | ๕๐,๐๐๐ | ประชาชนได้รับ การพัฒนาด้าน คุณภาพชีวิตที่ดีขึ้น | ประชาชนมีการ พัฒนาด้าน คุณภาพชีวิตที่ดีขึ้น | สำนักปลัด |
| รวม ๕ โครงการ | | | | ๒๖๗,๐๐๐ | ๒๖๗,๐๐๐ | ๒๖๗,๐๐๐ | ๒๖๗,๐๐๐ | ๒๖๗,๐๐๐ | | | |

รายละเอียดโครงการพัฒนา
แผนพัฒนาท้องถิ่น (พ.ศ. ๒๕๖๖ - ๒๕๗๐)
เทศบาลตำบลปาย่างคอก อำเภอห้างฉัตร จังหวัดลำปาง

ก. ยุทธศาสตร์จังหวัดที่ ๔ สังคม คุณภาพชีวิต ความมั่นคง และทรัพยากรธรรมชาติและสิ่งแวดล้อม

ข. ยุทธศาสตร์การพัฒนาขององค์กรปกครองส่วนท้องถิ่นในเขตจังหวัด ยุทธศาสตร์ที่ ๓ ด้านการพัฒนาสังคม/ชุมชน

๑. ยุทธศาสตร์การพัฒนาที่ ๓ ด้านการพัฒนาสังคม/ชุมชน

๓.๗ แผนงานสร้างความเข้มแข็งของชุมชน

| ที่ | โครงการ | วัตถุประสงค์ | เป้าหมาย (ผลผลิตของโครงการ) | งบประมาณ | | | | | ตัวชี้วัด (KPI) | ผลที่คาดว่าจะได้รับ | หน่วยงาน รับผิดชอบ หลัก |
|--|--|---|---|---------------|---------------|---------------|---------------|---------------|----------------------------------|--|-------------------------------|
| | | | | ๒๕๖๖ (บาท) | ๒๕๖๗ (บาท) | ๒๕๖๘ (บาท) | ๒๕๖๙ (บาท) | ๒๕๗๐ (บาท) | | | |
| โครงการส่งเสริมกิจกรรมกลุ่มเด็กและเยาวชนตำบลปาย่างคอก | | | | | | | | | | | |
| ๑ | โครงการอบรมเสริมสร้างศีลธรรม คุณธรรม จริยธรรม ให้กับเด็ก เยาวชน และประชาชน ตำบลปาย่างคอก | เพื่อส่งเสริม พัฒนาคุณภาพ ชีวิตเด็กและเยาวชน | จัดโครงการ/กิจกรรมการ ฝึกอบรมให้ความรู้ การศึกษาดู งาน | ๓๐,๐๐๐ | ๓๐,๐๐๐ | ๓๐,๐๐๐ | ๓๐,๐๐๐ | ๓๐,๐๐๐ | จำนวนเด็ก เยาวชนเข้า ร่วมกิจกรรม | เด็กและเยาวชนมี การพัฒนา คุณภาพชีวิตที่ดี | ฝ่าย การศึกษา |
| ๒ | โครงการป้องกันและแก้ไขปัญหาเสพติดใน พื้นที่ตำบลปาย่างคอก | เพื่อส่งเสริมให้หมู่บ้านความ เข้มแข็ง ปลอดภัยเสพติด | จัดกิจกรรมเพื่อส่งเสริมให้ เยาวชนและประชาชน มีการ วางแผนในการป้องกันและ แก้ไขปัญหาเสพ เช่น การ ฝึกอบรมความรู้ การแข่งขัน กีฬา ฯลฯ | ๓๐,๐๐๐ | ๓๐,๐๐๐ | ๓๐,๐๐๐ | ๓๐,๐๐๐ | ๓๐,๐๐๐ | ทุกหมู่บ้านปลอด ยาเสพติด | หมู่บ้านมีความ เข้มแข็ง และ ประชาชนมีส่วนร่วม เกี่ยวกับการ ป้องกันยาเสพติด | สำนักปลัด |

รายละเอียดโครงการพัฒนา
แผนพัฒนาท้องถิ่น (พ.ศ. ๒๕๖๖ - ๒๕๗๐)
เทศบาลตำบลปาย่างคอก อำเภอห้างฉัตร จังหวัดลำปาง

ก. ยุทธศาสตร์จังหวัดที่ ๔ สังคม คุณภาพชีวิต ความมั่นคง และทรัพยากรธรรมชาติและสิ่งแวดล้อม

ข. ยุทธศาสตร์การพัฒนาขององค์กรปกครองส่วนท้องถิ่นในเขตจังหวัด ยุทธศาสตร์ที่ ๓ ด้านการพัฒนาสังคม/ชุมชน

๑. ยุทธศาสตร์การพัฒนาที่ ๓ ด้านการพัฒนาสังคม/ชุมชน

๓.๗ แผนงานสร้างความเข้มแข็งของชุมชน

| ที่ | โครงการ | วัตถุประสงค์ | เป้าหมาย (ผลผลิตของโครงการ) | งบประมาณ | | | | | ตัวชี้วัด (KPI) | ผลที่คาดว่าจะ ได้รับ | หน่วยงาน รับผิดชอบ หลัก |
|---------------|--|--|--|---------------|---------------|---------------|---------------|---------------|--|--|-------------------------------|
| | | | | ๒๕๖๖ (บาท) | ๒๕๖๗ (บาท) | ๒๕๖๘ (บาท) | ๒๕๖๙ (บาท) | ๒๕๗๐ (บาท) | | | |
| ๓ | โครงการส่งเสริมประชาธิปไตย ความเสมอภาค และสิทธิเสรีภาพของประชาชนในระบอบประชาธิปไตย | เพื่อให้ผู้เข้าร่วมมีความรู้ความเข้าใจ สิทธิ หน้าที่การปกครองระบอบประชาธิปไตย เพื่อเทิดทูนสถาบัน อันมีพระมหากษัตริย์เป็นประมุข | สมาชิกสภาท้องถิ่น ผู้นำชุมชน พนักงาน ประชาชนทั่วไป จำนวน ๕๐ คน | ๑๐,๐๐๐ | ๑๐,๐๐๐ | ๑๐,๐๐๐ | ๑๐,๐๐๐ | ๑๐,๐๐๐ | สมาชิกสภาท้องถิ่น ผู้นำชุมชน พนักงาน ประชาชนทั่วไป จำนวน ๕๐ คน เข้าร่วม ผู้เข้าร่วมมีความรู้ความเข้าใจในระบอบประชาธิปไตย | ประชาชนมีความรู้ความเข้าใจสิทธิหน้าที่ในระบอบประชาธิปไตย มีความตระหนักและเทิดทูนสถาบัน | ทุกสำนัก/กอง |
| รวม ๓ โครงการ | | | | ๗๐,๐๐๐ | ๗๐,๐๐๐ | ๗๐,๐๐๐ | ๗๐,๐๐๐ | ๗๐,๐๐๐ | | | |

รายละเอียดโครงการพัฒนา
แผนพัฒนาท้องถิ่น (พ.ศ. ๒๕๖๖ - ๒๕๗๐)
เทศบาลตำบลปายangk อำเภอกำแพงแสน จังหวัดลพบุรี

ก. ยุทธศาสตร์จังหวัดที่ ๔ สังคม คุณภาพชีวิต ความมั่นคง และทรัพยากรธรรมชาติและสิ่งแวดล้อม

ข. ยุทธศาสตร์การพัฒนาขององค์กรปกครองส่วนท้องถิ่นในเขตจังหวัด ยุทธศาสตร์ที่ ๓ ด้านการพัฒนาสังคม/ชุมชน

๑. ยุทธศาสตร์การพัฒนาที่ ๓ ด้านพัฒนาสังคม/ชุมชน

๓.๗ แผนงานสร้างความเข้มแข็งของชุมชน

| ที่ | โครงการ | วัตถุประสงค์ | เป้าหมาย (ผลผลิตของโครงการ) | งบประมาณ | | | | | ตัวชี้วัด (KPI) | ผลที่คาดว่าจะได้รับ | หน่วยงานรับผิดชอบหลัก |
|---------------|---|--|--|---------------|---------------|---------------|---------------|---------------|--|---|---|
| | | | | ๒๕๖๖ (บาท) | ๒๕๖๗ (บาท) | ๒๕๖๘ (บาท) | ๒๕๖๙ (บาท) | ๒๕๗๐ (บาท) | | | |
| ๑ | อุดหนุนที่ว่าการอำเภอกำแพงแสน โครงการอุดหนุนศูนย์ปฏิบัติการร่วมในการช่วยเหลือประชาชนขององค์กรปกครองส่วนท้องถิ่น (สถานที่กลาง) อำเภอกำแพงแสน จังหวัดลพบุรี | เป็นสถานที่กลาง ศูนย์ปฏิบัติการร่วมในการช่วยเหลือประชาชนของ อปท. ในอำเภอกำแพงแสน รวบรวมและแจ้งเวียน กฎหมายระเบียบ หนังสือสั่งการ ข้อมูลอื่นที่เกี่ยวข้อง เป็นสถานที่กลางในการจัดประชุม | ประชาชนในเขตอำเภอกำแพงแสนได้รับประโยชน์ในเรื่องข้อมูลข่าวสารต่างๆ สามารถขอรับคำปรึกษา ขอความช่วยเหลือในด้านต่างๆ กรณีการช่วยเหลือเกินขีดความสามารถ สถานที่กลางจะได้ประสานหน่วยงานที่เกี่ยวข้อง | ๒๕,๐๐๐ | ๒๕,๐๐๐ | ๒๕,๐๐๐ | ๒๕,๐๐๐ | ๒๕,๐๐๐ | อปท.ทุกแห่งในพื้นที่อำเภอกำแพงแสน ได้ใช้บริการศูนย์ปฏิบัติการร่วม(สถานที่กลาง) | อปท. ๘ แห่งในพื้นที่อำเภอกำแพงแสน มีศูนย์ปฏิบัติการร่วมในการช่วยเหลือประชาชนในด้านต่างๆ มีการรวบรวมข้อมูลความต้องการของประชาชนอย่างเป็นระบบ | องค์กรปกครองส่วนท้องถิ่นในพื้นที่อำเภอกำแพงแสนเป็นเจ้าภาพในการดำเนินงาน |
| รวม ๑ โครงการ | | | | ๒๕,๐๐๐ | ๒๕,๐๐๐ | ๒๕,๐๐๐ | ๒๕,๐๐๐ | ๒๕,๐๐๐ | | | |

รายละเอียดโครงการพัฒนา
แผนพัฒนาท้องถิ่น (พ.ศ. ๒๕๖๖ - ๒๕๗๐)
เทศบาลตำบลปายangk อำเภอกำแพงแสน จังหวัดลพบุรี

ก. ยุทธศาสตร์จังหวัดที่ ๔ สังคม คุณภาพชีวิต ความมั่นคง และทรัพยากรธรรมชาติและสิ่งแวดล้อม

ข. ยุทธศาสตร์การพัฒนาขององค์กรปกครองส่วนท้องถิ่นในเขตจังหวัด ยุทธศาสตร์ที่ ๓ ด้านการพัฒนาสังคม/ชุมชน

๑. ยุทธศาสตร์การพัฒนาที่ ๓ ด้านการพัฒนาสังคม/ชุมชน

๓.๗ แผนงานสร้างความเข้มแข็งของชุมชน

| ที่ | โครงการ | วัตถุประสงค์ | เป้าหมาย (ผลผลิตของโครงการ) | งบประมาณ | | | | | ตัวชี้วัด (KPI) | ผลที่คาดว่าจะได้รับ | หน่วยงานรับผิดชอบหลัก |
|-----|--|--|--|---------------|---------------|---------------|---------------|---------------|-------------------------------------|--|-----------------------------|
| | | | | ๒๕๖๖ (บาท) | ๒๕๖๗ (บาท) | ๒๕๖๘ (บาท) | ๒๕๖๙ (บาท) | ๒๕๗๐ (บาท) | | | |
| ๑ | โครงการส่งเสริมกิจกรรมกลุ่มเด็กและเยาวชนตำบลปายangk อุดหนุนโครงการเสริมสร้างศักยภาพและเพิ่มประสิทธิภาพศูนย์ปฏิบัติการหลังแผ่นดินอาชญาเสพติดอำเภอกำแพงแสน | เพื่อสนับสนุนการดำเนินโครงการ/กิจกรรมของศูนย์ปฏิบัติการหลังแผ่นดิน | อุดหนุนงบประมาณให้กับที่ทำการปกครองอำเภอกำแพงแสน ดำเนินการตามโครงการ/กิจกรรม | ๓๐,๐๐๐ | ๓๐,๐๐๐ | ๓๐,๐๐๐ | ๓๐,๐๐๐ | ๓๐,๐๐๐ | จำนวนผู้เข้ารับการบำบัดและอบรมอาชีพ | หมู่บ้าน/ชุมชนปลอดภัยเสพติด | ที่ทำการปกครองอำเภอกำแพงแสน |
| ๒ | อุดหนุนโครงการพัฒนาศักยภาพกลุ่มสตรี | เพื่อส่งเสริมและพัฒนาคุณภาพชีวิตของสตรี | สนับสนุนงบประมาณในการจัดกิจกรรมของกลุ่มสตรี | ๕๐,๐๐๐ | ๕๐,๐๐๐ | ๕๐,๐๐๐ | ๕๐,๐๐๐ | ๕๐,๐๐๐ | ร้อยละ ๗๐ จำนวนสตรีเข้าร่วมกิจกรรม | เกิดความรักสามัคคีและการมีส่วนร่วมในการร่วมกิจกรรม | กลุ่มพัฒนาสตรีตำบลปายangk |

รายละเอียดโครงการพัฒนา
แผนพัฒนาท้องถิ่น (พ.ศ. ๒๕๖๖ - ๒๕๗๐)
เทศบาลตำบลปงยางคก อำเภอห้างฉัตร จังหวัดลำปาง

ก. ยุทธศาสตร์จังหวัดที่ ๔ สังคม คุณภาพชีวิต ความมั่นคง และทรัพยากรธรรมชาติและสิ่งแวดล้อม

ข. ยุทธศาสตร์การพัฒนาขององค์กรปกครองส่วนท้องถิ่นในเขตจังหวัด ยุทธศาสตร์ที่ ๓ ด้านการพัฒนาสังคม/ชุมชน

๑. ยุทธศาสตร์การพัฒนาที่ ๓ ด้านการพัฒนาสังคม/ชุมชน

๓.๗ แผนงานสร้างความเข้มแข็งของชุมชน

| ที่ | โครงการ | วัตถุประสงค์ | เป้าหมาย | งบประมาณ | | | | | ตัวชี้วัด (KPI) | ผลที่คาดว่าจะได้รับ | หน่วยงานรับผิดชอบหลัก |
|-----------------------------|---|---|---|----------------|----------------|----------------|----------------|----------------|-------------------------------------|--|---------------------------|
| | | | (ผลผลิตของโครงการ) | ๒๕๖๖ (บาท) | ๒๕๖๗ (บาท) | ๒๕๖๘ (บาท) | ๒๕๖๙ (บาท) | ๒๕๗๐ (บาท) | | | |
| ๓ | อุดหนุนโครงการงานวันสตรีสากล | เพื่อส่งเสริมและพัฒนาคุณภาพชีวิตของสตรี | สนับสนุนงบประมาณในการจัดกิจกรรมของกลุ่มสตรี | ๕๐,๐๐๐ | ๕๐,๐๐๐ | ๕๐,๐๐๐ | ๕๐,๐๐๐ | ๕๐,๐๐๐ | ร้อยละ ๗๐ จำนวนสตรีเข้าร่วม กิจกรรม | เกิดความรักสามัคคีและการมีส่วนร่วมในการร่วมกิจกรรม | กลุ่มพัฒนาสตรีตำบลปงยางคก |
| ๔ | อุดหนุนโครงการพัฒนาครอบครัวในชุมชนตำบลปงยางคก | เพื่อส่งเสริมและพัฒนาคุณภาพชีวิตของสตรี | สนับสนุนงบประมาณในการจัดกิจกรรมของกลุ่มสตรี | ๓๐,๐๐๐ | ๓๐,๐๐๐ | ๓๐,๐๐๐ | ๓๐,๐๐๐ | ๓๐,๐๐๐ | ร้อยละ ๗๐ จำนวนสตรีเข้าร่วม กิจกรรม | เกิดความรักสามัคคีและการร่วมกิจกรรมต่าง ๆ | กลุ่มพัฒนาสตรีตำบลปงยางคก |
| รวม ๔ โครงการ | | | | ๑๖๐,๐๐๐ | ๑๖๐,๐๐๐ | ๑๖๐,๐๐๐ | ๑๖๐,๐๐๐ | ๑๖๐,๐๐๐ | | | |
| รวมทั้งหมด ๘ โครงการ | | | | ๒๕๕,๐๐๐ | ๒๕๕,๐๐๐ | ๒๕๕,๐๐๐ | ๒๕๕,๐๐๐ | ๒๕๕,๐๐๐ | | | |

รายละเอียดโครงการพัฒนา
แผนพัฒนาท้องถิ่น (พ.ศ. ๒๕๖๖ - ๒๕๗๐)
เทศบาลตำบลปาย่างคอก อำเภอห้างฉัตร จังหวัดลำปาง

- ก. ยุทธศาสตร์จังหวัดที่ ๑ การพัฒนาการท่องเที่ยวเชิงสร้างสรรค์
- ก. ยุทธศาสตร์จังหวัดที่ ๔ สังคม คุณภาพชีวิต ความมั่นคง และทรัพยากรธรรมชาติและสิ่งแวดล้อม
- ข. ยุทธศาสตร์การพัฒนาขององค์กรปกครองส่วนท้องถิ่นในเขตจังหวัดลำปาง ยุทธศาสตร์ที่ ๓ ด้านการพัฒนาสังคม/ชุมชน
๑. ยุทธศาสตร์การพัฒนาที่ ๓ ด้านการพัฒนาสังคม/ชุมชน
- ๓.๘ แผนงานการศึกษา วัฒนธรรมและนันทนาการ

| ที่ | โครงการ | วัตถุประสงค์ | เป้าหมาย (ผลผลิตของโครงการ) | งบประมาณ | | | | | ตัวชี้วัด (KPI) | ผลที่คาดว่าจะได้รับ | หน่วยงาน รับผิดชอบหลัก |
|-----|--|--|---|---------------|---------------|---------------|---------------|---------------|--|--|---------------------------|
| | | | | ๒๕๖๖ (บาท) | ๒๕๖๗ (บาท) | ๒๕๖๘ (บาท) | ๒๕๖๙ (บาท) | ๒๕๗๐ (บาท) | | | |
| ๑ | โครงการจัดงานส่งเสริมศาสนา วันสำคัญทางพระพุทธศาสนา เช่น วันวิสาขบูชา วันเข้าพรรษา ฯลฯ วัฒนธรรม ประเพณี ภูมิปัญญาท้องถิ่น | เพื่อสืบสาน อนุรักษ์ พระพุทธศาสนา จาริต ประเพณีให้สืบทอดคงอยู่ตลอดไป | จัดกิจกรรมสืบสานพระพุทธศาสนาในวันสำคัญทางพระพุทธศาสนา | ๓๐,๐๐๐ | ๓๐,๐๐๐ | ๓๐,๐๐๐ | ๓๐,๐๐๐ | ๓๐,๐๐๐ | จำนวนร้อยละ ๗๐ ของประชาชนมีส่วนร่วมในกิจกรรม | สืบสาน อนุรักษ์ พระพุทธศาสนา จาริตประเพณีให้สืบทอดคงอยู่ตลอดไป | ฝ่ายการศึกษา |
| ๒ | โครงการทำนุบำรุงพระพุทธศาสนาสวดมนต์แบบพื้นเมือง | เพื่อเป็นการอนุรักษ์และสืบทอดการสวดมนต์แบบพื้นเมืองให้คงอยู่สืบไป | จัดกิจกรรมการฝึกอบรมและแข่งขัน สวดมนต์แบบพื้นเมืองให้กับกลุ่มประชาชนเด็กและเยาวชน | ๖๒,๐๐๐ | ๖๒,๐๐๐ | ๖๒,๐๐๐ | ๖๒,๐๐๐ | ๖๒,๐๐๐ | จำนวนร้อยละ ๗๐ของผู้เข้าร่วมในกิจกรรมมีส่วนร่วมในกิจกรรม | อนุรักษ์สืบสานการสวดมนต์แบบพื้นเมืองให้คงอยู่กับท้องถิ่นต่อไป | ฝ่ายการศึกษา |

รายละเอียดโครงการพัฒนา
แผนพัฒนาท้องถิ่น (พ.ศ. ๒๕๖๖ - ๒๕๗๐)
เทศบาลตำบลปาย่างคอก อำเภอห้างฉัตร จังหวัดลำปาง

ก. ยุทธศาสตร์จังหวัดที่ ๑ การพัฒนาการท่องเที่ยวเชิงสร้างสรรค์

ก. ยุทธศาสตร์จังหวัดที่ ๔ สังคม คุณภาพชีวิต ความมั่นคง และทรัพยากรธรรมชาติและสิ่งแวดล้อม

ข. ยุทธศาสตร์การพัฒนาขององค์กรปกครองส่วนท้องถิ่นในเขตจังหวัดลำปาง ยุทธศาสตร์ที่ ๓ ด้านการพัฒนาสังคม/ชุมชน

๑. ยุทธศาสตร์การพัฒนาที่ ๓ ด้านการพัฒนาสังคม/ชุมชน

๓.๘ แผนงานการศาสนา วัฒนธรรมและนันทนาการ

| ที่ | โครงการ | วัตถุประสงค์ | เป้าหมาย (ผลผลิตของโครงการ) | งบประมาณ | | | | | ตัวชี้วัด (KPI) | ผลที่คาดว่าจะได้รับ | หน่วยงาน รับผิดชอบหลัก |
|-----|---|--|--|---------------|---------------|---------------|---------------|---------------|---|---|---------------------------|
| | | | | ๒๕๖๖ (บาท) | ๒๕๖๗ (บาท) | ๒๕๖๘ (บาท) | ๒๕๖๙ (บาท) | ๒๕๗๐ (บาท) | | | |
| ๓ | โครงการประเพณีแห่ไม้ค้ำศรี ตำบลปาย่างคอก | เพื่อเป็นการบำรุงรักษาศิลปะ จารีตประเพณี ภูมิปัญญา ท้องถิ่น และวัฒนธรรมอันดี งามของท้องถิ่น | ประชาชนในเขตพื้นที่ตำบลปาย่างคอกทั้ง ๑๓ หมู่บ้าน | ๑๘๐,๐๐๐ | ๑๘๐,๐๐๐ | ๑๘๐,๐๐๐ | ๑๘๐,๐๐๐ | ๑๘๐,๐๐๐ | ร้อยละ ๘๐ ของ ครัวเรือนใน หมู่บ้านมีส่วนร่วม ในกิจกรรม | ประชาชนมีส่วนร่วม ในการสืบ สานวัฒนธรรม ประเพณีท้องถิ่น | ฝ่าย การศึกษา |
| ๔ | โครงการประเพณีสลากภัตตำบลปาย่างคอก | เพื่ออนุรักษ์และสืบสาน วัฒนธรรมประเพณีและภูมิ ปัญญาท้องถิ่น | ประชาชนในเขตพื้นที่ตำบลปาย่างคอกทั้ง ๑๓ หมู่บ้าน | ๑๕๐,๐๐๐ | ๑๕๐,๐๐๐ | ๑๕๐,๐๐๐ | ๑๕๐,๐๐๐ | ๑๕๐,๐๐๐ | ร้อยละ ๘๐ ของ ครัวเรือนใน หมู่บ้านมีส่วนร่วม ในกิจกรรม | ประชาชนมีส่วนร่วม ในการสืบ สานวัฒนธรรม ประเพณีท้องถิ่น | ฝ่าย การศึกษา |

รายละเอียดโครงการพัฒนา
แผนพัฒนาท้องถิ่น (พ.ศ. ๒๕๖๖ - ๒๕๗๐)
เทศบาลตำบลปายangk อำเภอกำแพงเพชร จังหวัดกำแพงเพชร

- ก. ยุทธศาสตร์จังหวัดที่ ๑ การพัฒนาการท่องเที่ยวเชิงสร้างสรรค์
- ก. ยุทธศาสตร์จังหวัดที่ ๔ สังคม คุณภาพชีวิต ความมั่นคง และทรัพยากรธรรมชาติและสิ่งแวดล้อม
- ข. ยุทธศาสตร์การพัฒนาขององค์กรปกครองส่วนท้องถิ่นในเขตจังหวัดกำแพงเพชร ยุทธศาสตร์ที่ ๓ ด้านการพัฒนาสังคม/ชุมชน
๑. ยุทธศาสตร์การพัฒนาที่ ๓ ด้านการพัฒนาสังคม/ชุมชน
- ๓.๘ แผนงานการศาสนา วัฒนธรรมและนันทนาการ

| ที่ | โครงการ | วัตถุประสงค์ | เป้าหมาย (ผลผลิตของโครงการ) | งบประมาณ | | | | | ตัวชี้วัด (KPI) | ผลที่คาดว่าจะได้รับ | หน่วยงานรับผิดชอบหลัก |
|----------------------|---|---|--|----------------|----------------|----------------|----------------|----------------|---|--|-----------------------|
| | | | | ๒๕๖๖ (บาท) | ๒๕๖๗ (บาท) | ๒๕๖๘ (บาท) | ๒๕๖๙ (บาท) | ๒๕๗๐ (บาท) | | | |
| ๕ | โครงการส่งเสริมประชาสัมพันธ์ แหล่งเรียนรู้และภูมิปัญญาท้องถิ่นตำบลปายangk | เพื่อส่งเสริมประชาสัมพันธ์แหล่งเรียนรู้ ภูมิปัญญาท้องถิ่น ให้เป็นแหล่งเรียนรู้ที่สำคัญของ ตำบลปายangk | ประชาสัมพันธ์ โบราณสถาน ภูมิปัญญาท้องถิ่นให้เป็นแหล่งเรียนรู้ที่สำคัญของตำบลปายangk | ๑๐,๐๐๐ | ๑๐,๐๐๐ | ๑๐,๐๐๐ | ๑๐,๐๐๐ | ๑๐,๐๐๐ | ประชาสัมพันธ์ ไม่น้อยกว่า ๓ แหล่ง | โบราณสถาน ภูมิปัญญาท้องถิ่น เป็นที่รู้จักของประชาชนเป็นแหล่งเรียนรู้ที่สำคัญ | ฝ่ายการศึกษา |
| ๖ | โครงการบวงสรวงพระยาสุลวะลือไชยสงคราม (หนานทิพย์ช้าง) | เพื่อสักการะบูชาในพระยาสุลวะลือไชยสงคราม(หนานทิพย์ช้าง) ผู้กอบกู้เอกราชเมืองลำปาง | จัดกิจกรรมสักการะบูชาพระยาสุลวะลือไชยสงคราม(หนานทิพย์ช้าง) ผู้กอบกู้เอกราชเมืองลำปาง | ๔๐,๐๐๐ | ๔๐,๐๐๐ | ๔๐,๐๐๐ | ๔๐,๐๐๐ | ๔๐,๐๐๐ | จำนวนร้อยละ ๗๐ ของประชาชนที่เข้าร่วมกิจกรรม | ประชาชนได้มีส่วนร่วมในการสักการะบูชาพระยาสุลวะลือไชยสงคราม(หนานทิพย์ช้าง) | ฝ่ายการศึกษา |
| รวม ๖ โครงการ | | | | ๔๗๒,๐๐๐ | ๔๗๒,๐๐๐ | ๔๗๒,๐๐๐ | ๔๗๒,๐๐๐ | ๔๗๒,๐๐๐ | | | |

รายละเอียดโครงการพัฒนา
แผนพัฒนาท้องถิ่น (พ.ศ. ๒๕๖๖ - ๒๕๗๐)
เทศบาลตำบลปายangk อำเภอกำแพงแสน จังหวัดลพบุรี

ก. ยุทธศาสตร์จังหวัดที่ ๑ การพัฒนาการท่องเที่ยวเชิงสร้างสรรค์

ก. ยุทธศาสตร์จังหวัดที่ ๔ สังคม คุณภาพชีวิต ความมั่นคง และทรัพยากรธรรมชาติและสิ่งแวดล้อม

ข. ยุทธศาสตร์การพัฒนาขององค์กรปกครองส่วนท้องถิ่นในเขตจังหวัด ยุทธศาสตร์ที่ ๓ ด้านการพัฒนาสังคม/ชุมชน

๑. ยุทธศาสตร์การพัฒนาที่ ๓ ด้านการพัฒนาสังคม/ชุมชน

๓.๘ แผนงานการศาสนา วัฒนธรรม และนันทนาการ

| ที่ | โครงการ | วัตถุประสงค์ | เป้าหมาย | งบประมาณ | | | | | ตัวชี้วัด | ผลที่คาดว่าจะได้รับ | หน่วยงานรับผิดชอบหลัก |
|-----|---|---|--|------------|------------|------------|------------|------------|---|--|-----------------------------|
| | | | (ผลผลิตของโครงการ) | ๒๕๖๖ (บาท) | ๒๕๖๗ (บาท) | ๒๕๖๘ (บาท) | ๒๕๖๙ (บาท) | ๒๕๗๐ (บาท) | (KPI) | | |
| ๑ | อุดหนุนที่ทำการปกครองอำเภอกำแพงแสน สนับสนุนกิจกรรมงานรัฐพิธี และงานวัฒนธรรม ประเพณี อำเภอกำแพงแสน จังหวัดลพบุรี | เพื่อส่งเสริมให้ประชาชนและทุกภาคส่วนได้ร่วมกันถวายเป็นความจงรักภักดี เทิดทูนสถาบันชาติ ศาสนา พระมหากษัตริย์ | อุดหนุนที่ทำการปกครองอำเภอกำแพงแสน | ๒๐,๐๐๐ | ๒๐,๐๐๐ | ๒๐,๐๐๐ | ๒๐,๐๐๐ | ๒๐,๐๐๐ | ผู้บริหาร/สท ข้าราชการ ลูกจ้าง ประชาชน เข้าร่วมกิจกรรม | การมีส่วนร่วมของส่วนราชการ องค์กรเอกชน และประชาชน | ที่ทำการปกครองอำเภอกำแพงแสน |
| ๒ | โครงการสนับสนุนการจัดงานฤดูหนาวและของดี นครลพบุรี | เพื่อเป็นการประชาสัมพันธ์ ข้อมูลข่าวสารทางวิชาการและสินค้าหนึ่งตำบลหนึ่งผลิตภัณฑ์ | ๗ ตำบล ๗๔ หมู่บ้าน พื้นที่ในความรับผิดชอบในอำเภอกำแพงแสน | ๑๕,๐๐๐ | ๑๕,๐๐๐ | ๑๕,๐๐๐ | ๑๕,๐๐๐ | ๑๕,๐๐๐ | ร้อยละ ๗๐ กลุ่มอาชีพมีรายได้เพิ่มขึ้น | กลุ่มอาชีพในแต่ละตำบลได้จำหน่ายสินค้ามีรายได้เพิ่มขึ้น และสามารถหาเครือข่ายตลาดสินค้ามากยิ่งขึ้น อปท.ได้เผยแพร่ผลงานและ กิจกรรมที่สำคัญของหน่วยงาน | ที่ทำการปกครองอำเภอกำแพงแสน |

รายละเอียดโครงการพัฒนา
แผนพัฒนาท้องถิ่น (พ.ศ. ๒๕๖๖ - ๒๕๗๐)
เทศบาลตำบลปาย่างคอก อำเภอห้างฉัตร จังหวัดลำปาง

ก. ยุทธศาสตร์จังหวัดที่ ๑ การพัฒนาการท่องเที่ยวเชิงสร้างสรรค์

ก. ยุทธศาสตร์จังหวัดที่ ๔ สังคม คุณภาพชีวิต ความมั่นคง และทรัพยากรธรรมชาติและสิ่งแวดล้อม

ข. ยุทธศาสตร์การพัฒนาขององค์กรปกครองส่วนท้องถิ่นในเขตจังหวัด ยุทธศาสตร์ที่ ๓ ด้านการพัฒนาสังคม/ชุมชน

๑. ยุทธศาสตร์การพัฒนาที่ ๓ ด้านการพัฒนาสังคม/ชุมชน

๓.๘ แผนงานการศาสนา วัฒนธรรม และนันทนาการ

| ที่ | โครงการ | วัตถุประสงค์ | เป้าหมาย | งบประมาณ | | | | | ตัวชี้วัด | ผลที่คาดว่าจะได้รับ | หน่วยงานรับผิดชอบหลัก |
|---------------|--|--|--|---------------|---------------|---------------|---------------|---------------|---------------------------------------|---|-----------------------------|
| | | | (ผลผลิตของโครงการ) | ๒๕๖๖ (บาท) | ๒๕๖๗ (บาท) | ๒๕๖๘ (บาท) | ๒๕๖๙ (บาท) | ๒๕๗๐ (บาท) | (KPI) | | |
| ๓ | โครงการสนับสนุนการจัดงานฤดูหนาวและของดีอำเภอห้างฉัตร | เพื่อเป็นการประชาสัมพันธ์ข้อมูลข่าวสารทางวิชาการและสินค้าหนึ่งตำบลหนึ่งผลิตภัณฑ์ | ๗ ตำบล ๗๔ หมู่บ้าน พื้นที่ในความรับผิดชอบในอำเภอห้างฉัตร | ๕๐,๐๐๐ | ๕๐,๐๐๐ | ๕๐,๐๐๐ | ๕๐,๐๐๐ | ๕๐,๐๐๐ | ร้อยละ ๗๐ กลุ่มอาชีพมีรายได้เพิ่มขึ้น | กลุ่มอาชีพในแต่ละตำบลได้จำหน่ายสินค้ามีรายได้เพิ่มขึ้นและสามารถหาเครือข่ายตลาดสินค้ามากยิ่งขึ้นอปท.ได้เผยแพร่ผลงานและกิจกรรมที่สำคัญของหน่วยงาน | ที่ทำการปกครองอำเภอห้างฉัตร |
| รวม ๓ โครงการ | | | | ๘๕,๐๐๐ | ๘๕,๐๐๐ | ๘๕,๐๐๐ | ๘๕,๐๐๐ | ๘๕,๐๐๐ | | | |

รายละเอียดโครงการพัฒนา
แผนพัฒนาท้องถิ่น (พ.ศ. ๒๕๖๖ - ๒๕๗๐)
เทศบาลตำบลปาย่างคอก อำเภอห้างฉัตร จังหวัดลำปาง

ก. ยุทธศาสตร์จังหวัดที่ ๔ สังคม คุณภาพชีวิต ความมั่นคง และทรัพยากรธรรมชาติและสิ่งแวดล้อม

ข. ยุทธศาสตร์การพัฒนาขององค์กรปกครองส่วนท้องถิ่นในเขตจังหวัดลำปาง ยุทธศาสตร์ที่ ๓ ด้านการพัฒนาสังคม/ชุมชน

๑. ยุทธศาสตร์การพัฒนาที่ ๓ ด้านการพัฒนาสังคม/ชุมชน

๓.๘ แผนงานการศาสนา วัฒนธรรม และนันทนาการ

| ที่ | โครงการ | วัตถุประสงค์ | เป้าหมาย (ผลผลิตของโครงการ) | งบประมาณ | | | | | ตัวชี้วัด (KPI) | ผลที่คาดว่าจะได้รับ | หน่วยงาน รับผิดชอบ หลัก |
|-----|--|---|---|---------------|---------------|---------------|---------------|---------------|---|--|-------------------------------|
| | | | | ๒๕๖๖ (บาท) | ๒๕๖๗ (บาท) | ๒๕๖๘ (บาท) | ๒๕๖๙ (บาท) | ๒๕๗๐ (บาท) | | | |
| ๑ | โครงการส่งเสริมกิจกรรม ออกกำลังกาย เดินแอโรบิก | เพื่อส่งเสริมให้ประชาชนออก กำลังกาย | จัดจ้างครูสอนเดิน แอโรบิก เป็นผู้นำออกกำลังกาย | ๕๐,๐๐๐ | ๕๐,๐๐๐ | ๕๐,๐๐๐ | ๕๐,๐๐๐ | ๕๐,๐๐๐ | ร้อยละ ๗๐ ของ ผู้เข้าร่วม กิจกรรมออก กำลังกาย | ประชาชนมี สุขภาพร่างกาย แข็งแรง | ฝ่าย การศึกษา |
| ๒ | โครงการจัดกิจกรรมฝึกอบรมเด็กและเยาวชน ตำบลปาย่างคอก | เพื่อส่งเสริม พัฒนาคุณภาพ ชีวิตเด็กและเยาวชน | เด็กและเยาวชนตำบลปาย่างคอก | ๓๐,๐๐๐ | ๓๐,๐๐๐ | ๓๐,๐๐๐ | ๓๐,๐๐๐ | ๓๐,๐๐๐ | จำนวนเด็กและ เยาวชนไม่น้อย กว่า ๓๐ คนต่อ ๑ โครงการ | เด็กและเยาวชน ใช้เวลาว่างให้ เป็นประโยชน์ เป็นตัวอย่างที่ดี ให้แก่เด็กและ เยาวชนได้ | ฝ่าย การศึกษา |

รายละเอียดโครงการพัฒนา
แผนพัฒนาท้องถิ่น (พ.ศ. ๒๕๖๖ - ๒๕๗๐)
เทศบาลตำบลปาย่างคอก อำเภอห้างฉัตร จังหวัดลำปาง

- ก. ยุทธศาสตร์จังหวัดที่ ๔ สังคม คุณภาพชีวิต ความมั่นคง และทรัพยากรธรรมชาติและสิ่งแวดล้อม
ข. ยุทธศาสตร์การพัฒนาขององค์กรปกครองส่วนท้องถิ่นในเขตจังหวัดลำปาง ยุทธศาสตร์ที่ ๓ ด้านการพัฒนาสังคม/ชุมชน
๑. ยุทธศาสตร์การพัฒนาที่ ๓ ด้านการพัฒนาสังคม/ชุมชน
๓.๘ แผนงานการศาสนา วัฒนธรรม และนันทนาการ

| ที่ | โครงการ | วัตถุประสงค์ | เป้าหมาย (ผลผลิตของโครงการ) | งบประมาณ | | | | | ตัวชี้วัด (KPI) | ผลที่คาดว่าจะได้รับ | หน่วยงาน รับผิดชอบ หลัก |
|-----|--|--|---|---------------|---------------|---------------|---------------|---------------|--|---|-------------------------------|
| | | | | ๒๕๖๖ (บาท) | ๒๕๖๗ (บาท) | ๒๕๖๘ (บาท) | ๒๕๖๙ (บาท) | ๒๕๗๐ (บาท) | | | |
| ๓ | โครงการจัดการแข่งขันกีฬาประชาชน ตำบลปาย่างคอก | เพื่อเสริมสร้างความรักความ สามัคคีปรองดองในการ แข่งขันกีฬาเพื่อส่งเสริมให้ ประชาชนมีร่างกายที่แข็งแรง | ประชาชนตำบลปาย่างคอก | ๑๕๐,๐๐๐ | ๑๕๐,๐๐๐ | ๑๕๐,๐๐๐ | ๑๕๐,๐๐๐ | ๑๕๐,๐๐๐ | ร้อยละ ๘๐ ประชาชนมีส่วนร่วม ในกิจกรรม | เกิดความสามัคคี ในหมู่บ้านและ การมีส่วนร่วมมี สุขภาพที่แข็งแรง | ฝ่าย การศึกษา |
| ๔ | โครงการส่งเสริมดนตรีพื้นเมือง | เพื่อส่งเสริม อนุรักษ์ ดนตรี พื้นเมือง | ประชาชน ชุมชน มีส่วนร่วมใน การอนุรักษ์ดนตรีพื้นเมือง | ๑๐,๐๐๐ | ๑๐,๐๐๐ | ๑๐,๐๐๐ | ๑๐,๐๐๐ | ๑๐,๐๐๐ | ร้อยละ ๗๐ของ ประชาชน ชุมชน เข้าร่วมกิจกรรม | ประชาชน ชุมชน มีส่วนร่วมในการ อนุรักษ์ดนตรี พื้นเมือง | การศึกษา |

รายละเอียดโครงการพัฒนา
แผนพัฒนาท้องถิ่น (พ.ศ. ๒๕๖๖ - ๒๕๗๐)
เทศบาลตำบลปาย่างคอก อำเภอห้างฉัตร จังหวัดลำปาง

ก. ยุทธศาสตร์จังหวัดที่ ๔ สังคม คุณภาพชีวิต ความมั่นคง และทรัพยากรธรรมชาติและสิ่งแวดล้อม

ข. ยุทธศาสตร์การพัฒนาขององค์กรปกครองส่วนท้องถิ่นในเขตจังหวัดลำปาง ยุทธศาสตร์ที่ ๓ ด้านการพัฒนาสังคม/ชุมชน

๑. ยุทธศาสตร์การพัฒนาที่ ๓ ด้านการพัฒนาสังคม/ชุมชน

๓.๘ แผนงานการศาสนา วัฒนธรรม และนันทนาการ

| ที่ | โครงการ | วัตถุประสงค์ | เป้าหมาย (ผลผลิตของโครงการ) | งบประมาณ | | | | | ตัวชี้วัด (KPI) | ผลที่คาดว่าจะได้รับ | หน่วยงาน รับผิดชอบ หลัก |
|-------------------------------|--|--|---|----------------|----------------|----------------|----------------|----------------|----------------------------------|---|-------------------------------|
| | | | | ๒๕๖๖ (บาท) | ๒๕๖๗ (บาท) | ๒๕๖๘ (บาท) | ๒๕๖๙ (บาท) | ๒๕๗๐ (บาท) | | | |
| ๕ | โครงการส่งเสริมประชาสัมพันธ์แหล่งท่องเที่ยวตำบลปาย่างคอก | เพื่อส่งเสริมอนุรักษ์ ฟื้นฟู แหล่งท่องเที่ยวตำบลปาย่างคอก | ประชาสัมพันธ์อนุรักษ์ ฟื้นฟูประชาสัมพันธ์ แหล่งท่องเที่ยวตำบลปาย่างคอก | ๑๐,๐๐๐ | ๑๐,๐๐๐ | ๑๐,๐๐๐ | ๑๐,๐๐๐ | ๑๐,๐๐๐ | ประชาสัมพันธ์ไม่น้อยกว่า ๓ แหล่ง | แหล่งท่องเที่ยวของ ตำบลปาย่างคอก ได้รับการฟื้นฟู เป็นที่รู้จักของประชาชนเป็นแหล่งท่องเที่ยวที่สำคัญ | ฝ่ายการศึกษา |
| ๖ | โครงการส่งเสริมประชาสัมพันธ์แหล่งเรียนรู้และภูมิปัญญาท้องถิ่นตำบลปาย่างคอก | เพื่อส่งเสริมประชาสัมพันธ์อนุรักษ์โบราณสถานภูมิปัญญาท้องถิ่นให้เป็นแหล่งเรียนรู้ที่สำคัญของตำบลปาย่างคอก | ประชาสัมพันธ์โบราณสถานภูมิปัญญาท้องถิ่นให้เป็นแหล่งเรียนรู้ที่สำคัญของตำบลปาย่างคอก | ๑๐,๐๐๐ | ๑๐,๐๐๐ | ๑๐,๐๐๐ | ๑๐,๐๐๐ | ๑๐,๐๐๐ | ประชาสัมพันธ์ไม่น้อยกว่า ๓ แหล่ง | โบราณสถานภูมิปัญญาท้องถิ่นเป็นที่รู้จักของประชาชนเป็นแหล่งเรียนรู้ที่สำคัญ | การศึกษา |
| รวม ๖ โครงการ | | | | ๒๖๐,๐๐๐ | ๒๖๐,๐๐๐ | ๒๖๐,๐๐๐ | ๒๖๐,๐๐๐ | ๒๖๐,๐๐๐ | | | |
| รวมทั้งสิ้น ๑๕ โครงการ | | | | ๘๑๗,๐๐๐ | ๘๑๗,๐๐๐ | ๘๑๗,๐๐๐ | ๘๑๗,๐๐๐ | ๘๑๗,๐๐๐ | | | |

๒ บัญชีโครงการพัฒนาท้องถิ่น

รายละเอียดโครงการพัฒนา
แผนพัฒนาท้องถิ่น (พ.ศ. ๒๕๖๖ - ๒๕๗๐)
เทศบาลตำบลปาย่างคก อำเภอห้างฉัตร จังหวัดลำปาง

แบบ ผ.๐๒

- ก. ยุทธศาสตร์จังหวัดที่ ๒ เกษตรปลอดภัย เกษตรอินทรีย์และแปรรูปเกษตร
 ก. ยุทธศาสตร์จังหวัดที่ ๔ สังคม คุณภาพชีวิต ความมั่นคง และทรัพยากรธรรมชาติและสิ่งแวดล้อม
 ข. ยุทธศาสตร์การพัฒนาขององค์กรปกครองส่วนท้องถิ่นในเขตจังหวัดลำปาง ยุทธศาสตร์ที่ ๓ ด้านการพัฒนาสังคม/ชุมชน
 ๑. ยุทธศาสตร์การพัฒนาที่ ๓ ด้านการพัฒนาสังคมและชุมชน

๓.๙ แผนงานการเกษตร

| ที่ | โครงการ | วัตถุประสงค์ | เป้าหมาย | งบประมาณ | | | | | ตัวชี้วัด | ผลที่คาดว่าจะได้รับ | หน่วยงานรับผิดชอบหลัก |
|-----|---|--|---|------------|------------|------------|------------|------------|---|--|-----------------------|
| | | | (ผลผลิตของโครงการ) | ๒๕๖๖ (บาท) | ๒๕๖๗ (บาท) | ๒๕๖๘ (บาท) | ๒๕๖๙ (บาท) | ๒๕๗๐ (บาท) | (KPI) | | |
| ๑ | โครงการฝึกอบรมให้ความรู้และส่งเสริมอาชีพเกษตรกรแก่ประชาชนตำบลปาย่างคก | เพื่อพัฒนาเกษตรกรอินทรีย์และคุณภาพชีวิตเกษตรกรในตำบล | การอบรมให้ความรู้แก่เกษตรกรและประชาชนทั่วไป จำนวนไม่น้อยกว่า ๕๐ คน/ปี | ๒๐,๐๐๐ | ๒๐,๐๐๐ | ๒๐,๐๐๐ | ๒๐,๐๐๐ | ๒๐,๐๐๐ | จำนวนเกษตรกรที่ได้รับการส่งเสริมความรู้ด้านเกษตรกรเพิ่มขึ้น | การใช้สารเคมีที่เป็นอันตรายในภาคการเกษตรลดลง | สำนักปลัด |
| ๒ | โครงการช่วยเหลือประชาชนด้านการเกษตร | เพื่อส่งเสริมและพัฒนาช่วยเหลือเกษตรกร | จัดโครงการ/กิจกรรม/จัดอบรมให้ความรู้ จัดหาวัสดุ อุปกรณ์ พืชพันธุ์ ยาป้องกันกำจัดศัตรูพืชพันธุ์ทางการเกษตร | ๕๐,๐๐๐ | ๕๐,๐๐๐ | ๕๐,๐๐๐ | ๕๐,๐๐๐ | ๕๐,๐๐๐ | ประชาชนได้รับการช่วยเหลือ | ประชาชนมีการพัฒนาด้านการเกษตรที่ดีขึ้น | สำนักปลัด |

๒ บัญชีโครงการพัฒนาท้องถิ่น

รายละเอียดโครงการพัฒนา
แผนพัฒนาท้องถิ่น (พ.ศ. ๒๕๖๖ - ๒๕๗๐)
เทศบาลตำบลปายangkong อำเภอห้างฉัตร จังหวัดลำปาง

แบบ ผ.๐๒

- ก. ยุทธศาสตร์จังหวัดที่ ๒ เกษตรปลอดภัย เกษตรอินทรีย์และแปรรูปเกษตร
 ก. ยุทธศาสตร์จังหวัดที่ ๔ สังคม คุณภาพชีวิต ความมั่นคง และทรัพยากรธรรมชาติและสิ่งแวดล้อม
 ข. ยุทธศาสตร์การพัฒนาขององค์กรปกครองส่วนท้องถิ่นในเขตจังหวัดลำปาง ยุทธศาสตร์ที่ ๓ ด้านการพัฒนาสังคม/ชุมชน
 ๑. ยุทธศาสตร์การพัฒนาที่ ๓ ด้านการพัฒนาสังคมและชุมชน

๓.๙ แผนงานการเกษตร

| ที่ | โครงการ | วัตถุประสงค์ | เป้าหมาย | งบประมาณ | | | | | ตัวชี้วัด | ผลที่คาดว่าจะได้รับ | หน่วยงานรับผิดชอบหลัก |
|--|--|---|---|------------|------------|------------|------------|------------|---|---|----------------------------|
| | | | (ผลผลิตของโครงการ) | ๒๕๖๖ (บาท) | ๒๕๖๗ (บาท) | ๒๕๖๘ (บาท) | ๒๕๖๙ (บาท) | ๒๕๗๐ (บาท) | (KPI) | | |
| แผนงานเกษตร หมู่ที่ ๑ - หมู่ที่ ๑๓ ตำบลปายangkong | | | | | | | | | | | |
| ๑ | โครงการต้นแบบปุยหมักอัจฉริยะ | ๑. ลดปัญหาหมักพิษ ๒. ลดรายจ่ายเพิ่มรายได้ ๓. ระบบนิเวศปลอดภัย | ทุกหมู่บ้านมีบ่อปุยหมักอัจฉริยะเป็นต้นแบบให้กับทุกครัวเรือน | ๖๕,๐๐๐ | ๖๕,๐๐๐ | ๖๕,๐๐๐ | ๖๕,๐๐๐ | ๖๕,๐๐๐ | ๑. ทุกหมู่บ้านปฏิบัติได้ ๑๐๐ เปอร์เซ็นต์ ๒. ทุกหมู่บ้านลดปัญหาขยะเปียก | ๑. ชุมชนไร้มลพิษ ๒. สร้างวินัยการทิ้งขยะ ๓. ได้ปุ๋ยอินทรีย์ที่ปลอดภัย | เทศบาลตำบลปายangkong, ศพก. |
| ๒ | โครงการเกษตรอินทรีย์วิถีพื้นบ้าน (สนับสนุนวัสดุ, อุปกรณ์ทางการเกษตร) | ๑. มีอาหารปลอดภัย ๒. ลดรายจ่ายเพิ่มรายได้ ๓. สร้างตลาดเกษตรอินทรีย์ | ทุกหมู่บ้านมีแปลงเกษตรอินทรีย์ในระบกกุ่ม | ๑๑๐,๕๐๐ | ๑๑๐,๕๐๐ | ๑๑๐,๕๐๐ | ๑๑๐,๕๐๐ | ๑๑๐,๕๐๐ | ๑. อาหารปลอดภัย ๒. ลดรายจ่ายครัวเรือน ๓. สร้างรายได้ | ๑. เกษตรกรรวมกลุ่มได้ ๒. มีอาหารปลอดภัย ๓. สร้างรายได้ระบกกุ่ม | เทศบาลตำบลปายangkong, ศพก. |

๒ บัญชีโครงการพัฒนาท้องถิ่น

รายละเอียดโครงการพัฒนา
แผนพัฒนาท้องถิ่น (พ.ศ. ๒๕๖๖ - ๒๕๗๐)
เทศบาลตำบลปายangkong อำเภอห้างฉัตร จังหวัดลำปาง

แบบ ผ.๐๒

ก. ยุทธศาสตร์จังหวัดที่ ๒ เกษตรปลอดภัย เกษตรอินทรีย์และแปรรูปเกษตร

ก. ยุทธศาสตร์จังหวัดที่ ๔ สังคม คุณภาพชีวิต ความมั่นคง และทรัพยากรธรรมชาติและสิ่งแวดล้อม

ข. ยุทธศาสตร์การพัฒนาขององค์กรปกครองส่วนท้องถิ่นในเขตจังหวัดลำปาง ยุทธศาสตร์ที่ ๓ ด้านการพัฒนาสังคม/ชุมชน

๑. ยุทธศาสตร์การพัฒนาที่ ๓ ด้านการพัฒนาสังคมและชุมชน

๓.๙ แผนงานการเกษตร

| ที่ | โครงการ | วัตถุประสงค์ | เป้าหมาย | งบประมาณ | | | | | ตัวชี้วัด | ผลที่คาดว่าจะได้รับ | หน่วยงานรับผิดชอบหลัก |
|-----|---|---|---|------------|------------|------------|------------|------------|--|---|----------------------------|
| | | | (ผลผลิตของโครงการ) | ๒๕๖๖ (บาท) | ๒๕๖๗ (บาท) | ๒๕๖๘ (บาท) | ๒๕๖๙ (บาท) | ๒๕๗๐ (บาท) | (KPI) | | |
| ๓ | โครงการโรงเรียนสาธิตอัจฉริยะ ด้านพืช สัตว์ การประมง | ๑. มีโรงเรียนสาธิตที่มีแบบอย่าง ๒. สร้างรายได้ครัวเรือน ๓. การสร้างอาชีพระบบกลุ่ม | ๑. หมู่บ้านละ ๑ แห่ง ๒. มีผลผลิตที่ดี ๓. ประชาชนมีอาชีพหลัก | ๑๓๐,๐๐๐ | ๑๓๐,๐๐๐ | ๑๓๐,๐๐๐ | ๑๓๐,๐๐๐ | ๑๓๐,๐๐๐ | ร้อยละ ๗๐ ของผู้เข้าร่วมโครงการมีความรู้ | ๑. เกษตรกรรวมกลุ่มได้ ๒. มีอาหารปลอดภัย ๓. สร้างรายได้ระบบกลุ่ม | เทศบาลตำบลปายangkong, ศพก. |
| ๔ | โครงการผสมปุ๋ยสั่งตัดของศูนย์จัดการดินและปุ๋ย หมู่ที่ ๔ บ้านสันบุญเรือง | เพื่อส่งเสริมอาชีพให้กับประชาชนในพื้นที่ | จัดโครงการ/กิจกรรม ของประชาชนตำบลปายangkong | ๒๐,๐๐๐ | ๒๐,๐๐๐ | ๒๐,๐๐๐ | ๒๐,๐๐๐ | ๒๐,๐๐๐ | ร้อยละ ๗๐ ของผู้เข้าร่วมโครงการมีความรู้ | ส่งเสริมให้ประชาชนตำบลปายangkong มีความรู้ | การศึกษา |

๒ บัญชีโครงการพัฒนาท้องถิ่น

รายละเอียดโครงการพัฒนา
แผนพัฒนาท้องถิ่น (พ.ศ. ๒๕๖๖ - ๒๕๗๐)
เทศบาลตำบลปาย่างคก อำเภอห้างฉัตร จังหวัดลำปาง

แบบ ผ.๐๒

- ก. ยุทธศาสตร์จังหวัดที่ ๒ เกษตรปลอดภัย เกษตรอินทรีย์และแปรรูปเกษตร
 ก. ยุทธศาสตร์จังหวัดที่ ๔ สังคม คุณภาพชีวิต ความมั่นคง และทรัพยากรธรรมชาติและสิ่งแวดล้อม
 ข. ยุทธศาสตร์การพัฒนาขององค์กรปกครองส่วนท้องถิ่นในเขตจังหวัดลำปาง ยุทธศาสตร์ที่ ๓ ด้านการพัฒนาสังคม/ชุมชน
 ๑. ยุทธศาสตร์การพัฒนาที่ ๓ ด้านการพัฒนาสังคมและชุมชน

๓.๙ แผนงานการเกษตร

| ที่ | โครงการ | วัตถุประสงค์ | เป้าหมาย (ผลผลิตของโครงการ) | งบประมาณ | | | | | ตัวชี้วัด (KPI) | ผลที่คาดว่าจะได้รับ | หน่วยงานรับผิดชอบหลัก |
|---------------|---|---|---|---------------|---------------|---------------|---------------|---------------|--|---|-----------------------|
| | | | | ๒๕๖๖ (บาท) | ๒๕๖๗ (บาท) | ๒๕๖๘ (บาท) | ๒๕๖๙ (บาท) | ๒๕๗๐ (บาท) | | | |
| ๕ | โครงการปลูกพืชผักมรดกไทยล้านนา หมู่ที่ ๑๓ บ้านนางแล | เพื่อสร้างแหล่งอาหารให้กับผู้ปลูก และชุมชน สามารถมีบริโภคได้อย่างต่อเนื่อง ตลอดปี | เพื่อเป็นแหล่งอาหาร สร้างเศรษฐกิจให้กับคนท้องถิ่น ในพื้นที่ตำบลปาย่างคก | ๕๐๐,๐๐๐ | ๕๐๐,๐๐๐ | ๕๐๐,๐๐๐ | ๕๐๐,๐๐๐ | ๕๐๐,๐๐๐ | ร้อยละ ๗๐ ของผู้เข้าร่วมโครงการมีความรู้ | ส่งเสริมให้ประชาชนตำบลปาย่างคกสุขภาพแข็งแรง | การศึกษา |
| ๖ | โครงการงานอาชีพโดยของบสนับสนุน หมู่ที่ ๑๓ บ้านนางแล | เพื่อส่งเสริมอาชีพให้กับประชาชนในพื้นที่ | เพื่อขยายกลุ่มอาชีพ OTOP | ๑๐,๐๐๐ | ๑๐,๐๐๐ | ๑๐,๐๐๐ | ๑๐,๐๐๐ | ๑๐,๐๐๐ | ประชาชนสามารถจำหน่ายสินค้าหมู่บ้าน | สร้างรายได้ให้แก่ประชาชนในพื้นที่ | การศึกษา |
| รวม ๘ โครงการ | | | | ๘๐๕,๕๐๐ | ๘๐๕,๕๐๐ | ๘๐๕,๕๐๐ | ๘๐๕,๕๐๐ | ๘๐๕,๕๐๐ | | | |

รายละเอียดโครงการพัฒนา
แผนพัฒนาท้องถิ่น (พ.ศ. ๒๕๖๖ - ๒๕๗๐)
เทศบาลตำบลปาย่างคอก อำเภอห้างฉัตร จังหวัดลำปาง

ก. ยุทธศาสตร์จังหวัดที่ ๓ สินค้าอัตลักษณ์อุตสาหกรรม หัตถอุตสาหกรรม ผลิตภัณฑ์ชุมชนจากฐานทุนทางสังคมและวัฒนธรรม

ข. ยุทธศาสตร์การพัฒนาขององค์กรปกครองส่วนท้องถิ่นในเขตจังหวัด ยุทธศาสตร์ที่ ๔ ด้านการพัฒนาเศรษฐกิจ

๑. ยุทธศาสตร์การพัฒนาที่ ๔ ด้านการพัฒนาเศรษฐกิจ

๔.๑ แผนงานสร้างความเข้มแข็งของชุมชน

| ที่ | โครงการ | วัตถุประสงค์ | เป้าหมาย (ผลผลิตของโครงการ) | งบประมาณ | | | | | ตัวชี้วัด (KPI) | ผลที่คาดว่าจะได้รับ | หน่วยงาน รับผิดชอบ หลัก |
|-----|---|---|--|---------------|---------------|---------------|---------------|---------------|--|--|-------------------------------|
| | | | | ๒๕๖๖ (บาท) | ๒๕๖๗ (บาท) | ๒๕๖๘ (บาท) | ๒๕๖๙ (บาท) | ๒๕๗๐ (บาท) | | | |
| ๑ | โครงการส่งเสริมการประกอบอาชีพของกลุ่มอาชีพและประชาชนตำบลปาย่างคอก โครงการถ่ายทอดภูมิปัญญาการนวดแผนไทยเพื่อสร้างอาชีพแก่ชุมชน | เพื่อส่งเสริมอาชีพนวดแผนไทยให้กับประชาชนในพื้นที่ | จัดกิจกรรมสอนการนวดแผนไทยให้กับผู้เข้าร่วมการอบรม | ๓๐,๐๐๐ | ๓๐,๐๐๐ | ๓๐,๐๐๐ | ๓๐,๐๐๐ | ๓๐,๐๐๐ | ประชาชนสามารถนำความรู้จากการเรียนนวดแผนไทยไปประกอบอาชีพได้ | ประชาชนได้เรียนรู้การนวดแผนไทย | สำนักปลัด |
| ๒ | โครงการส่งเสริมกระบวนการผลิตสินค้าผลิตภัณฑ์ชุมชนและท้องถิ่น ผลิตภัณฑ์แคบหมูหม้อเงินหมูที่ ๑๒ บ้านหม้อ | เพื่อส่งเสริมและพัฒนากระบวนการผลิตสินค้าผลิตภัณฑ์ชุมชนและท้องถิ่น | สนับสนุนงบประมาณเพื่อพัฒนาคุณภาพชีวิตและความเข้มแข็ง ยั่งยืนของกลุ่ม | ๑๕,๐๐๐ | ๑๕,๐๐๐ | ๑๕,๐๐๐ | ๑๕,๐๐๐ | ๑๕,๐๐๐ | กลุ่มอาชีพอาชีพมีความเข้มแข็ง | ผลิตภัณฑ์ของชุมชนมีคุณภาพเป็นที่ต้องการของตลาด | สำนักปลัด |
| ๓ | โครงการส่งเสริมกระบวนการผลิตสินค้าผลิตภัณฑ์ชุมชนและท้องถิ่น ผลิตภัณฑ์ตะเกียงโบราณ หมูที่ ๕ บ้านต้นคำ-ม่วงชุม | เพื่อส่งเสริมและพัฒนากระบวนการผลิตสินค้าผลิตภัณฑ์ชุมชนและท้องถิ่น | สนับสนุนงบประมาณเพื่อพัฒนาคุณภาพชีวิตและความเข้มแข็ง ยั่งยืนของกลุ่ม | ๑๕,๐๐๐ | ๑๕,๐๐๐ | ๑๕,๐๐๐ | ๑๕,๐๐๐ | ๑๕,๐๐๐ | กลุ่มอาชีพอาชีพมีความเข้มแข็ง | ผลิตภัณฑ์ของชุมชนมีคุณภาพเป็นที่ต้องการของตลาด | สำนักปลัด |

รายละเอียดโครงการพัฒนา
แผนพัฒนาท้องถิ่น (พ.ศ. ๒๕๖๖ - ๒๕๗๐)
เทศบาลตำบลปรางค์กู่ อำเภอห้วยฉัตร จังหวัดลำปาง

ก. ยุทธศาสตร์จังหวัดที่ ๓ สินค้าอัตลักษณ์อุตสาหกรรม หัตถอุตสาหกรรม ผลิตภัณฑ์ชุมชนจากฐานทุนทางสังคมและวัฒนธรรม

ข. ยุทธศาสตร์การพัฒนาขององค์กรปกครองส่วนท้องถิ่นในเขตจังหวัด ยุทธศาสตร์ที่ ๔ ด้านการพัฒนาเศรษฐกิจ

๑. ยุทธศาสตร์การพัฒนาที่ ๔ ด้านการพัฒนาเศรษฐกิจ

๔.๑ แผนงานสร้างความเข้มแข็งของชุมชน

| ที่ | โครงการ | วัตถุประสงค์ | เป้าหมาย (ผลผลิตของโครงการ) | งบประมาณ | | | | | ตัวชี้วัด (KPI) | ผลที่คาดว่าจะได้รับ | หน่วยงานรับผิดชอบหลัก |
|-----|---|--|--|---------------|---------------|---------------|---------------|---------------|---|---|-----------------------|
| | | | | ๒๕๖๖ (บาท) | ๒๕๖๗ (บาท) | ๒๕๖๘ (บาท) | ๒๕๖๙ (บาท) | ๒๕๗๐ (บาท) | | | |
| ๔ | โครงการส่งเสริมกระบวนการผลิตสินค้าผลิตภัณฑ์ชุมชนและท้องถิ่น กลุ่มจักรสานชมรมผู้สูงอายุ บ้านช่วง | เพื่อส่งเสริมและพัฒนากระบวนการผลิตสินค้าผลิตภัณฑ์ชุมชนและท้องถิ่น | สนับสนุนงบประมาณเพื่อพัฒนาคุณภาพชีวิตและความเข้มแข็ง ยั่งยืนของกลุ่ม | ๑๕,๐๐๐ | ๑๕,๐๐๐ | ๑๕,๐๐๐ | ๑๕,๐๐๐ | ๑๕,๐๐๐ | กลุ่มอาชีพอาชีพมีความเข้มแข็ง | ผลิตภัณฑ์ของชุมชนมีคุณภาพเป็นที่ต้องการของตลาด | สำนักปลัด |
| ๕ | โครงการส่งเสริมกระบวนการผลิตสินค้าผลิตภัณฑ์ชุมชนและท้องถิ่น | เพื่อให้ผู้เข้ารับการฝึกอบรมมีความรู้ สามารถส่งเสริมและพัฒนา กระบวนการผลิตสินค้าผลิตภัณฑ์ชุมชนและท้องถิ่นได้ | กลุ่ม / ผู้ทำผลิตภัณฑ์ในชุมชนหรือผู้สนใจ | ๑๕,๐๐๐ | ๑๕,๐๐๐ | ๑๕,๐๐๐ | ๑๕,๐๐๐ | ๑๕,๐๐๐ | ร้อยละ ๗๐ ของผู้เข้ารับการฝึกอบรม มีความรู้ สามารถนำไปประกอบเป็นอาชีพเสริมเพิ่มรายได้ให้กับครอบครัว | ผู้เข้าร่วมอบรมมีความรู้ในทักษะอาชีพเพิ่มขึ้นสามารถพัฒนาต่อยอดได้ เกิดสินค้าใหม่ พัฒนาผลิตภัณฑ์เดิมให้เป็นที่สนใจ | สำนักปลัด |

รายละเอียดโครงการพัฒนา
แผนพัฒนาท้องถิ่น (พ.ศ. ๒๕๖๖ - ๒๕๗๐)
เทศบาลตำบลปลายางคก อำเภอห้างฉัตร จังหวัดลำปาง

ก. ยุทธศาสตร์จังหวัดที่ ๓ สินค้าอัตลักษณ์อุตสาหกรรม หัตถอุตสาหกรรม ผลิตภัณฑ์ชุมชนจากฐานทุนทางสังคมและวัฒนธรรม

ข. ยุทธศาสตร์การพัฒนาขององค์กรปกครองส่วนท้องถิ่นในเขตจังหวัด ยุทธศาสตร์ที่ ๔ ด้านการพัฒนาเศรษฐกิจ

๑. ยุทธศาสตร์การพัฒนาที่ ๔ ด้านการพัฒนาเศรษฐกิจ

๔.๑ แผนงานสร้างความเข้มแข็งของชุมชน

| ที่ | โครงการ | วัตถุประสงค์ | เป้าหมาย (ผลผลิตของโครงการ) | งบประมาณ | | | | | ตัวชี้วัด (KPI) | ผลที่คาดว่าจะได้รับ | หน่วยงานรับผิดชอบหลัก |
|-----|---|---|--|---------------|---------------|---------------|---------------|---------------|--|--|-----------------------|
| | | | | ๒๕๖๖ (บาท) | ๒๕๖๗ (บาท) | ๒๕๖๘ (บาท) | ๒๕๖๙ (บาท) | ๒๕๗๐ (บาท) | | | |
| ๖ | ส่งเสริมอบรมให้ความรู้เกี่ยวกับการจักสาน | เพื่อฝึกอบรมให้ความรู้แก่ประชาชนที่สนใจ เพื่อเพิ่มรายได้ ส่งเสริมอาชีพเศรษฐกิจแบบพอเพียง สนับสนุนวัสดุอุปกรณ์ที่ใช้ในการฝึกอบรมให้ความรู้ | สนับสนุนงบประมาณเพื่อพัฒนาคุณภาพชีวิตและความเข้มแข็ง ยั่งยืนของกลุ่ม | ๑๐,๐๐๐ | ๑๐,๐๐๐ | ๑๐,๐๐๐ | ๑๐,๐๐๐ | ๑๐,๐๐๐ | ร้อยละ ๗๐ ของผู้เข้าร่วมการฝึกอบรม มีความรู้ สามารถนำไปประกอบเป็นอาชีพเสริมเพิ่มรายได้ให้กับครอบครัว | ผู้เข้ารับการอบรมมีความรู้สามารถนำไปทำเองที่บ้านได้ มีรายได้เสริมจากโครงการที่เข้าร่วมอบรม | สำนักปลัด |
| ๗ | ส่งเสริมอบรมให้ความรู้เกี่ยวกับการแปรรูปอาหาร | เพื่อฝึกอบรมให้ความรู้แก่ประชาชนที่สนใจ เพื่อเพิ่มรายได้ ส่งเสริมอาชีพเศรษฐกิจแบบพอเพียง สนับสนุนวัสดุอุปกรณ์ประกอบการฝึกอบรม | สนับสนุนงบประมาณเพื่อพัฒนาคุณภาพชีวิตและความเข้มแข็ง ยั่งยืนของกลุ่ม | ๑๐,๐๐๐ | ๑๐,๐๐๐ | ๑๐,๐๐๐ | ๑๐,๐๐๐ | ๑๐,๐๐๐ | ร้อยละ ๗๐ ของผู้เข้าร่วมการฝึกอบรม มีความรู้ สามารถนำไปประกอบเป็นอาชีพเสริมเพิ่มรายได้ให้กับครอบครัว | ผู้เข้ารับการอบรมมีความรู้สามารถนำไปทำเองที่บ้านได้ มีรายได้เสริมจากโครงการที่เข้าร่วมอบรม | สำนักปลัด |

รายละเอียดโครงการพัฒนา
แผนพัฒนาท้องถิ่น (พ.ศ. ๒๕๖๖ - ๒๕๗๐)
เทศบาลตำบลปายกอก อำเภอห้างฉัตร จังหวัดลำปาง

ก. ยุทธศาสตร์จังหวัดที่ ๓ สินค้าอัตลักษณ์อุตสาหกรรม หัตถอุตสาหกรรม ผลิตภัณฑ์ชุมชนจากฐานทุนทางสังคมและวัฒนธรรม

ข. ยุทธศาสตร์การพัฒนาขององค์กรปกครองส่วนท้องถิ่นในเขตจังหวัด ยุทธศาสตร์ที่ ๔ ด้านการพัฒนาเศรษฐกิจ

๑. ยุทธศาสตร์พัฒนาที่ ๔ ด้านการพัฒนาเศรษฐกิจ

๔.๑ แผนงานสร้างความเข้มแข็งของชุมชน

| ที่ | โครงการ | วัตถุประสงค์ | เป้าหมาย (ผลผลิตของโครงการ) | งบประมาณ | | | | | ตัวชี้วัด (KPI) | ผลที่คาดว่าจะได้รับ | หน่วยงานรับผิดชอบหลัก |
|-----|--|---|--|---------------|---------------|---------------|---------------|---------------|---|--|-----------------------|
| | | | | ๒๕๖๖ (บาท) | ๒๕๖๗ (บาท) | ๒๕๖๘ (บาท) | ๒๕๖๙ (บาท) | ๒๕๗๐ (บาท) | | | |
| ๘ | ส่งเสริมอบรมให้ความรู้เกี่ยวกับการทำอาหารไทย | เพื่อฝึกอบรมให้ความรู้แก่ประชาชนที่สนใจ เพื่อเพิ่มรายได้ ส่งเสริมอาชีพเศรษฐกิจแบบพอเพียง สนับสนุนวัสดุอุปกรณ์ประกอบการฝึกอบรม | สนับสนุนงบประมาณเพื่อพัฒนาคุณภาพชีวิตและความเข้มแข็ง ยั่งยืนของกลุ่ม | ๑๐,๐๐๐ | ๑๐,๐๐๐ | ๑๐,๐๐๐ | ๑๐,๐๐๐ | ๑๐,๐๐๐ | ร้อยละ ๗๐ ของผู้เข้าร่วมการฝึกอบรม มีความรู้สามารถนำไปประกอบเป็นอาชีพเสริมเพิ่มรายได้ให้กับครอบครัว | ผู้เข้ารับการอบรมมีความรู้สามารถนำไปทำเองที่บ้านได้ มีรายได้เสริมจากโครงการที่เข้าร่วมอบรม | สำนักปลัด |
| ๙ | ส่งเสริมอบรมให้ความรู้เกี่ยวกับการทำดอกไม้ประดิษฐ์ | เพื่อฝึกอบรมให้ความรู้แก่ประชาชนที่สนใจ เพื่อเพิ่มรายได้ ส่งเสริมอาชีพเศรษฐกิจแบบพอเพียง สนับสนุนวัสดุอุปกรณ์ประกอบการฝึกอบรม | สนับสนุนงบประมาณเพื่อพัฒนาคุณภาพชีวิตและความเข้มแข็ง ยั่งยืนของกลุ่ม | ๑๐,๐๐๐ | ๑๐,๐๐๐ | ๑๐,๐๐๐ | ๑๐,๐๐๐ | ๑๐,๐๐๐ | ร้อยละ ๗๐ ของผู้เข้าร่วมการฝึกอบรม มีความรู้สามารถนำไปประกอบเป็นอาชีพเสริมเพิ่มรายได้ให้กับครอบครัว | ผู้เข้ารับการอบรมมีความรู้สามารถนำไปทำเองที่บ้านได้ มีรายได้เสริมจากโครงการที่เข้าร่วมอบรม | สำนักปลัด |

รายละเอียดโครงการพัฒนา
แผนพัฒนาท้องถิ่น (พ.ศ. ๒๕๖๖ - ๒๕๗๐)
เทศบาลตำบลปาย่างคก อำเภอห้างฉัตร จังหวัดลำปาง

ก. ยุทธศาสตร์จังหวัดที่ ๓ สินค้าอัตลักษณ์อุตสาหกรรม หัตถอุตสาหกรรม ผลิตภัณฑ์ชุมชนจากฐานทุนทางสังคมและวัฒนธรรม

ข. ยุทธศาสตร์การพัฒนาขององค์กรปกครองส่วนท้องถิ่นในเขตจังหวัด ยุทธศาสตร์ที่ ๔ ด้านการพัฒนาเศรษฐกิจ

๑. ยุทธศาสตร์พัฒนาที่ ๔ ด้านการพัฒนาเศรษฐกิจ

๔.๑ แผนงานสร้างความเข้มแข็งของชุมชน

| ที่ | โครงการ | วัตถุประสงค์ | เป้าหมาย (ผลผลิตของโครงการ) | งบประมาณ | | | | | ตัวชี้วัด (KPI) | ผลที่คาดว่าจะ ได้รับ | หน่วยงาน รับผิดชอบ หลัก |
|----------------|---------------------------------|---|--|---------------|---------------|---------------|---------------|---------------|---|--|-------------------------------|
| | | | | ๒๕๖๖ (บาท) | ๒๕๖๗ (บาท) | ๒๕๖๘ (บาท) | ๒๕๖๙ (บาท) | ๒๕๗๐ (บาท) | | | |
| ๑๐ | การพัฒนาผลิตภัณฑ์หรือบรรจุภัณฑ์ | เพื่อให้ผู้เข้าร่วมฝึกอบรมมีความรู้ในการพัฒนาผลิตภัณฑ์และพัฒนา ออกแบบบรรจุภัณฑ์ให้เป็นที่น่าสนใจ เพิ่มช่องทางการจำหน่ายสินค้า | กลุ่มผลิตภัณฑ์ในชุมชนและผู้ที่สนใจ | ๑๐,๐๐๐ | ๑๐,๐๐๐ | ๑๐,๐๐๐ | ๑๐,๐๐๐ | ๑๐,๐๐๐ | ร้อยละ ๗๐ ของผู้เข้าร่วมการฝึกอบรม มีความรู้ สามารถนำไปทำเองที่บ้านได้ มีรายได้เสริมจากโครงการที่เข้าร่วมอบรม | สำนักปลัด | |
| ๑๑ | กาดมั่วควักกิน | เพื่อส่งเสริมเกษตรกร / กลุ่มอาชีพต่างๆ มีช่องทางในการจำหน่ายสินค้า ผลิตภัณฑ์ | เกษตรกร / กลุ่มต่างๆ ที่สนใจในการนำสินค้ามาจำหน่าย | ๑๐,๐๐๐ | ๑๐,๐๐๐ | ๑๐,๐๐๐ | ๑๐,๐๐๐ | ๑๐,๐๐๐ | ร้อยละ ๗๐ ของผู้เข้าร่วมมีรายได้เพิ่ม | ประชาชน / เกษตรกร / กลุ่มต่างๆ ให้ความสนใจ | สำนักปลัด |
| รวม ๑๑ โครงการ | | | | ๑๕๐,๐๐๐ | ๑๕๐,๐๐๐ | ๑๕๐,๐๐๐ | ๑๕๐,๐๐๐ | ๑๕๐,๐๐๐ | | | |

รายละเอียดโครงการพัฒนา
แผนพัฒนาท้องถิ่น (พ.ศ. ๒๕๖๖ - ๒๕๗๐)
เทศบาลตำบลปาย่างคอก อำเภอห้างฉัตร จังหวัดลำปาง

ก. ยุทธศาสตร์จังหวัดที่ ๑ การพัฒนาการท่องเที่ยวเชิงสร้างสรรค์

ข. ยุทธศาสตร์การพัฒนาขององค์กรปกครองส่วนท้องถิ่นในเขตจังหวัด ยุทธศาสตร์ที่ ๔ ด้านการพัฒนาเศรษฐกิจ

๑. ยุทธศาสตร์การพัฒนาที่ ๔ ด้านการพัฒนาเศรษฐกิจ

๔.๒ แผนงานการศึกษา วัฒนธรรม และนันทนาการ

| ที่ | โครงการ | วัตถุประสงค์ | เป้าหมาย (ผลผลิตของโครงการ) | งบประมาณ | | | | | ตัวชี้วัด (KPI) | ผลที่คาดว่าจะได้รับ | หน่วยงานรับผิดชอบหลัก |
|----------------------|---|--|--|---------------|---------------|---------------|---------------|---------------|--------------------------------|---|-----------------------|
| | | | | ๒๕๖๖ (บาท) | ๒๕๖๗ (บาท) | ๒๕๖๘ (บาท) | ๒๕๖๙ (บาท) | ๒๕๗๐ (บาท) | | | |
| ๑ | ปรับปรุงภูมิทัศน์ถนนสายห้างฉัตร - เกาะคา | เพื่อปรับปรุงภูมิทัศน์และส่งเสริมการท่องเที่ยว | ดำเนินการปรับปรุงภูมิทัศน์ | ๑๐,๐๐๐ | ๑๐,๐๐๐ | ๑๐,๐๐๐ | ๑๐,๐๐๐ | ๑๐,๐๐๐ | ปรับปรุงภูมิทัศน์ถนนตามเส้นทาง | มีการปรับปรุงภูมิทัศน์ให้สวยงาม | ฝ่ายการศึกษา |
| ๒ | โครงการแผนที่บอกเส้นทางท่องเที่ยวในตำบลปาย่างคอก และในตำบลข้างเคียง | เพื่อประชาสัมพันธ์การท่องเที่ยวทาง วัฒนธรรมของตำบล | สนับสนุนงบประมาณเพื่อบูรณะ ปรับปรุง ซ่อมแซมหรือจัดกิจกรรมส่งเสริมการท่องเที่ยว | ๒๐,๐๐๐ | ๒๐,๐๐๐ | ๒๐,๐๐๐ | ๒๐,๐๐๐ | ๒๐,๐๐๐ | จำนวนนักท่องเที่ยวเพิ่มขึ้น | ประชาชนมี ส่วนร่วมในการประชาสัมพันธ์การท่องเที่ยว | ฝ่ายการศึกษา |
| ๓ | โครงการท่องเที่ยววิถีชุมชนและวัฒนธรรม | เพื่อประชาสัมพันธ์การท่องเที่ยวทาง วัฒนธรรมของตำบล | สนับสนุนงบประมาณเพื่อบูรณะ ปรับปรุง ซ่อมแซมหรือจัดกิจกรรมส่งเสริมการท่องเที่ยว | ๒๐,๐๐๐ | ๒๐,๐๐๐ | ๒๐,๐๐๐ | ๒๐,๐๐๐ | ๒๐,๐๐๐ | จำนวนนักท่องเที่ยวเพิ่มขึ้น | ประชาชนมี ส่วนร่วมในการประชาสัมพันธ์การท่องเที่ยว | ฝ่ายการศึกษา |
| ๔ | โครงการทัศนศึกษาดูงานแหล่งท่องเที่ยวต้นแบบ | เพื่อประชาสัมพันธ์การท่องเที่ยวทาง วัฒนธรรมของตำบล | สนับสนุนงบประมาณเพื่อบูรณะ ปรับปรุง ซ่อมแซมหรือจัดกิจกรรมส่งเสริมการท่องเที่ยว | ๓๐,๐๐๐ | ๓๐,๐๐๐ | ๓๐,๐๐๐ | ๓๐,๐๐๐ | ๓๐,๐๐๐ | จำนวนนักท่องเที่ยวเพิ่มขึ้น | ประชาชนมี ส่วนร่วมในการประชาสัมพันธ์การท่องเที่ยว | ฝ่ายการศึกษา |
| รวม ๔ โครงการ | | | | ๘๐,๐๐๐ | ๘๐,๐๐๐ | ๘๐,๐๐๐ | ๘๐,๐๐๐ | ๘๐,๐๐๐ | | | |

รายละเอียดโครงการพัฒนา
แผนพัฒนาท้องถิ่น (พ.ศ. ๒๕๖๖ - ๒๕๗๐)
เทศบาลตำบลปงยางคก อำเภอห้างฉัตร จังหวัดลำปาง

ก. ยุทธศาสตร์จังหวัดที่ ๒ เกษตรปลอดภัย เกษตรอินทรีย์และแปรรูปเกษตร

ข. ยุทธศาสตร์การพัฒนาขององค์กรปกครองส่วนท้องถิ่นในเขตจังหวัด ยุทธศาสตร์ที่ ๔ ด้านการพัฒนาเศรษฐกิจ

๑. ยุทธศาสตร์การพัฒนาที่ ๔ ด้านการพัฒนาเศรษฐกิจ

๔.๓ แผนงานการเกษตร

| ที่ | โครงการ | วัตถุประสงค์ | เป้าหมาย (ผลผลิตของโครงการ) | งบประมาณ | | | | | ตัวชี้วัด (KPI) | ผลที่คาดว่าจะ ได้รับ | หน่วยงาน รับผิดชอบ หลัก |
|-----|--|--|---|---------------|---------------|---------------|---------------|---------------|--------------------------|--|-------------------------------|
| | | | | ๒๕๖๖ (บาท) | ๒๕๖๗ (บาท) | ๒๕๖๘ (บาท) | ๒๕๖๙ (บาท) | ๒๕๗๐ (บาท) | | | |
| ๑ | โครงการจัดกิจกรรมฝึกอบรมให้ความรู้แก่ประชาชนตำบลปงยางคก เกี่ยวกับการส่งเสริมอาชีพเกษตรกร | เพื่อส่งเสริมและช่วยเหลือเกษตรกรในการประกอบอาชีพ | ฝึกอบรมให้ความรู้ การส่งเสริมการประกอบอาชีพของกลุ่มอาชีพและประชาชนตำบลปงยางคก ฯลฯ | ๕๐,๐๐๐ | ๕๐,๐๐๐ | ๕๐,๐๐๐ | ๕๐,๐๐๐ | ๕๐,๐๐๐ | กลุ่มมีความเข้มแข็ง | กลุ่มมีศักยภาพด้านการบริหารจัดการกลุ่มเข้มแข็ง ยั่งยืน | สำนักปลัด |
| ๒ | โครงการฝึกอบรมกลุ่มเลี้ยงไส้เดือนหมูที่ ๔ บ้านสันบุญเรือง | เพื่อส่งเสริมสนับสนุนกลุ่มอาชีพเลี้ยงไส้เดือน | อุดหนุนงบประมาณให้กับกลุ่มเลี้ยงไส้เดือนบ้านสันบุญเรือง หมู่ที่ ๔ ดำเนินตามโครงการ/กิจกรรม | ๒๐,๐๐๐ | ๒๐,๐๐๐ | ๒๐,๐๐๐ | ๒๐,๐๐๐ | ๒๐,๐๐๐ | กลุ่มอาชีพมีความเข้มแข็ง | กลุ่มมีศักยภาพด้านการบริหารจัดการกลุ่มเข้มแข็ง ยั่งยืน | สำนักปลัด |
| ๓ | โครงการส่งเสริมกลุ่มปลูกผักปลอดสารพิษ (เศรษฐกิจพอเพียง) บ้านสันบุญเรือง หมู่ ๔ | เพื่อส่งเสริมสนับสนุนกลุ่มปลูกผักปลอดสารพิษ | อุดหนุนงบประมาณให้กับกลุ่มปลูกผักปลอดสารพิษบ้านสันบุญเรือง หมู่ที่ ๔ ดำเนินตามโครงการ/กิจกรรม | ๒๐,๐๐๐ | ๒๐,๐๐๐ | ๒๐,๐๐๐ | ๒๐,๐๐๐ | ๒๐,๐๐๐ | กลุ่มอาชีพมีความเข้มแข็ง | กลุ่มมีศักยภาพด้านการบริหารจัดการกลุ่มเข้มแข็ง ยั่งยืน | สำนักปลัด |

รายละเอียดโครงการพัฒนา
แผนพัฒนาท้องถิ่น (พ.ศ. ๒๕๖๖ - ๒๕๗๐)
เทศบาลตำบลปางยาว อำเภอกำแพงแสน จังหวัดลำปาง

ก. ยุทธศาสตร์จังหวัดที่ ๒ เกษตรปลอดภัย เกษตรอินทรีย์และแปรรูปเกษตร

ข. ยุทธศาสตร์การพัฒนาขององค์กรปกครองส่วนท้องถิ่นในเขตจังหวัด ยุทธศาสตร์ที่ ๔ ด้านการพัฒนาเศรษฐกิจ

๑. ยุทธศาสตร์การพัฒนาที่ ๔ ด้านการพัฒนาเศรษฐกิจ

๔.๓ แผนงานการเกษตร

| ที่ | โครงการ | วัตถุประสงค์ | เป้าหมาย (ผลผลิตของโครงการ) | งบประมาณ | | | | | ตัวชี้วัด (KPI) | ผลที่คาดว่าจะได้รับ | หน่วยงาน รับผิดชอบ หลัก |
|-----|--|--|--|---------------|---------------|---------------|---------------|---------------|---|---|-------------------------------|
| | | | | ๒๕๖๖ (บาท) | ๒๕๖๗ (บาท) | ๒๕๖๘ (บาท) | ๒๕๖๙ (บาท) | ๒๕๗๐ (บาท) | | | |
| ๑ | โครงการส่งเสริมกระบวนการผลิตสินค้าผลิตภัณฑ์ชุมชนและท้องถิ่น โครงการส่งเสริมกระบวนการผลิตสินค้าผลิตภัณฑ์ชุมชนและท้องถิ่น ผลิตภัณฑ์กะลามาพร้าว บ้านทุ่งบ่อแป้น หมู่ที่ ๒ | เพื่อส่งเสริมและพัฒนากระบวนการผลิตสินค้าผลิตภัณฑ์ชุมชนและท้องถิ่น | สนับสนุนงบประมาณเพื่อพัฒนาคุณภาพชีวิตและความเข้มแข็ง ยั่งยืนของกลุ่ม | ๑๕,๐๐๐ | ๑๕,๐๐๐ | ๑๕,๐๐๐ | ๑๕,๐๐๐ | ๑๕,๐๐๐ | กลุ่มอาชีพอาชีพมีความเข้มแข็ง | ผลิตภัณฑ์ของชุมชนมีคุณภาพเป็นที่ต้องการของตลาด | สำนักปลัด |
| ๒ | โครงการทำปุ๋ยหมัก | ลดการเผาไปไม้ ขยะทางการเกษตร | ให้ความรู้เกษตรกรในการจัดการขยะทางการเกษตร ให้ความรู้การทำปุ๋ยหมัก | ๑๐,๐๐๐ | ๑๐,๐๐๐ | ๑๐,๐๐๐ | ๑๐,๐๐๐ | ๑๐,๐๐๐ | ร้อยละ ๗๐ มีความรู้ในการทำปุ๋ยหมัก | ลดการค่าใช้จ่ายเกษตรกรประชาชนผู้สนใจมีความรู้ | สำนักปลัด |
| ๓ | โครงการส่งเสริมกระบวนการผลิตสินค้าผลิตภัณฑ์ชุมชนและท้องถิ่น กลุ่มผักปลอดสารพิษ | เพื่อเรียนรู้การผลิตปุ๋ยอินทรีย์และจุลินทรีย์เพื่อการเกษตร เพื่อส่งเสริมการปลูกพืช ผักปลอดสารพิษในครัวเรือน สร้างเครือข่ายครอบครัวปลูกพืช ผัก ปลอดสารพิษ | การทำปุ๋ยชีวภาพเพื่อการเกษตร พื้นฟู ปรับปรุงดิน มีพืช ผัก ผลไม้ ปลอดสารพิษ | ๑๕,๐๐๐ | ๑๕,๐๐๐ | ๑๕,๐๐๐ | ๑๕,๐๐๐ | ๑๕,๐๐๐ | ความพึงพอใจในการใช้ปุ๋ยชีวภาพ ลดการใช้สารเคมี | ผู้เข้าร่วมอบรมสามารถทำปุ๋ยอินทรีย์ได้ด้วยตนเอง มีพืช ผัก ผลไม้ ปลอดสารเคมีเพื่อการบริโภค | สำนักปลัด |

รายละเอียดโครงการพัฒนา
แผนพัฒนาท้องถิ่น (พ.ศ. ๒๕๖๖ - ๒๕๗๐)
เทศบาลตำบลปาย่างคอก อำเภอห้างฉัตร จังหวัดลำปาง

ก. ยุทธศาสตร์จังหวัดที่ ๒ เกษตรปลอดภัย เกษตรอินทรีย์และแปรรูปเกษตร

ข. ยุทธศาสตร์การพัฒนาขององค์กรปกครองส่วนท้องถิ่นในเขตจังหวัด ยุทธศาสตร์ที่ ๔ ด้านการพัฒนาเศรษฐกิจ

๑. ยุทธศาสตร์การพัฒนาที่ ๔ ด้านการพัฒนาเศรษฐกิจ

๔.๓ แผนงานการเกษตร

| ที่ | โครงการ | วัตถุประสงค์ | เป้าหมาย (ผลผลิตของโครงการ) | งบประมาณ | | | | | ตัวชี้วัด (KPI) | ผลที่คาดว่าจะได้รับ | หน่วยงาน รับผิดชอบ หลัก |
|-----|--|--|--|---------------|---------------|---------------|---------------|---------------|---|--|-------------------------------|
| | | | | ๒๕๖๖ (บาท) | ๒๕๖๗ (บาท) | ๒๕๖๘ (บาท) | ๒๕๖๙ (บาท) | ๒๕๗๐ (บาท) | | | |
| ๔ | โครงการส่งเสริมกระบวนการผลิตสินค้า ผลิตภัณฑ์ชุมชนและท้องถิ่น กลุ่มอาชีพเพาะเห็ด หนูที่ ๒ บ้านทุ่งบ่อแป้น | เพื่อส่งเสริมและพัฒนา กระบวนการผลิตสินค้า ผลิตภัณฑ์ชุมชนและท้องถิ่น | สนับสนุนงบประมาณเพื่อ พัฒนาคุณภาพชีวิตและความ เข้มแข็ง ยั่งยืนของกลุ่ม | ๑๕,๐๐๐ | ๑๕,๐๐๐ | ๑๕,๐๐๐ | ๑๕,๐๐๐ | ๑๕,๐๐๐ | กลุ่มอาชีพอาชีพ มีความเข้มแข็ง | ผลิตภัณฑ์ของ ชุมชนมีคุณภาพ เป็นที่ต้องการ ของตลาด | สำนักปลัด |
| ๕ | โครงการส่งเสริมกระบวนการผลิตสินค้า ผลิตภัณฑ์ชุมชนและท้องถิ่น กลุ่มปลูกข้าวปลอด สารพิษ | เพื่อส่งเสริมและพัฒนา กระบวนการผลิตสินค้า ผลิตภัณฑ์ชุมชนและท้องถิ่น | สนับสนุนงบประมาณเพื่อ พัฒนาคุณภาพชีวิตและความ เข้มแข็ง ยั่งยืนของกลุ่ม | ๑๕,๐๐๐ | ๑๕,๐๐๐ | ๑๕,๐๐๐ | ๑๕,๐๐๐ | ๑๕,๐๐๐ | กลุ่มอาชีพอาชีพ มีความเข้มแข็ง | ผลิตภัณฑ์ของ ชุมชนมีคุณภาพ เป็นที่ต้องการ ของตลาด | สำนักปลัด |
| ๖ | การฝึกอบรม ส่งเสริมอาชีพให้กับประชาชนด้าน การเพาะ/เลี้ยงกบ | เพื่อส่งเสริมอาชีพให้กับ ประชาชน สนับสนุนวัสดุ อุปกรณ์ที่จำเป็นการ ประกอบอาชีพ เพื่อเพิ่มรายได้ | ประชาชนที่สนใจด้านการ เพาะ/เลี้ยงกบ | ๒๐,๐๐๐ | ๒๐,๐๐๐ | ๒๐,๐๐๐ | ๒๐,๐๐๐ | ๒๐,๐๐๐ | ร้อยละ ๗๐ มี ความรู้ในการ ฝึกอบรม สามารถนำไป ปฏิบัติได้ | ประชาชนมีความ เป็นอยู่ที่ดีขึ้น มี รายได้เสริม | สำนักปลัด |

รายละเอียดโครงการพัฒนา
แผนพัฒนาท้องถิ่น (พ.ศ. ๒๕๖๖ - ๒๕๗๐)
เทศบาลตำบลปายangk อำเภอกำแพงชัย จังหวัดลำปาง

ก. ยุทธศาสตร์จังหวัดที่ ๒ เกษตรปลอดภัย เกษตรอินทรีย์และแปรรูปเกษตร

ข. ยุทธศาสตร์การพัฒนาขององค์กรปกครองส่วนท้องถิ่นในเขตจังหวัด ยุทธศาสตร์ที่ ๔ ด้านการพัฒนาเศรษฐกิจ

๑. ยุทธศาสตร์การพัฒนาที่ ๔ ด้านการพัฒนาเศรษฐกิจ

๔.๓ แผนงานการเกษตร

| ที่ | โครงการ | วัตถุประสงค์ | เป้าหมาย (ผลผลิตของโครงการ) | งบประมาณ | | | | | ตัวชี้วัด (KPI) | ผลที่คาดว่าจะ ได้รับ | หน่วยงาน รับผิดชอบ หลัก |
|-----------------------|--|--|--|----------------|----------------|----------------|----------------|----------------|---|--|-------------------------------|
| | | | | ๒๕๖๖ (บาท) | ๒๕๖๗ (บาท) | ๒๕๖๘ (บาท) | ๒๕๖๙ (บาท) | ๒๕๗๐ (บาท) | | | |
| ๗ | การฝึกอบรม ให้ความรู้ ด้านการเลี้ยงปลา | เพื่อส่งเสริมอาชีพให้กับประชาชน สนับสนุนวัสดุอุปกรณ์ที่จำเป็นการประกอบอาชีพ เพื่อเพิ่มรายได้ | ประชาชนที่สนใจด้านการเลี้ยงปลา | ๒๐,๐๐๐ | ๒๐,๐๐๐ | ๒๐,๐๐๐ | ๒๐,๐๐๐ | ๒๐,๐๐๐ | ร้อยละ ๗๐ มีความรู้ในการฝึกอบรมสามารถนำไปปฏิบัติได้ | ประชาชนมีความเป็นอยู่ที่ดีขึ้น มีรายได้เสริม | สำนักปลัด |
| ๘ | โครงการสวนสมุนไพร | เพื่อให้รู้จักใช้สมุนไพรอย่างถูกต้อง เพื่อแปรรูปสมุนไพร | อบรมให้ความรู้ความเข้าใจอย่างถูกต้องในการใช้สมุนไพร นำร่องปลูกสมุนไพรเพื่อการศึกษา ให้กับประชาชนในพื้นที่ตำบลปายangk | ๑๐,๐๐๐ | ๑๐,๐๐๐ | ๑๐,๐๐๐ | ๑๐,๐๐๐ | ๑๐,๐๐๐ | ร้อยละ ๗๐ มีความรู้ในการฝึกอบรมสามารถนำไปปฏิบัติได้ | ประชาชนมีความเป็นอยู่ที่ดีขึ้น มีรายได้เสริม | สำนักปลัด |
| รวม ๑๑ โครงการ | | | | ๒๑๐,๐๐๐ | ๒๑๐,๐๐๐ | ๒๑๐,๐๐๐ | ๒๑๐,๐๐๐ | ๒๑๐,๐๐๐ | | | |

รายละเอียดโครงการพัฒนา
แผนพัฒนาท้องถิ่น (พ.ศ. ๒๕๖๖ - ๒๕๗๐)
เทศบาลตำบลปาย่างคอก อำเภอห้างฉัตร จังหวัดลำปาง

ก. ยุทธศาสตร์จังหวัดที่ ๔ สังคม คุณภาพชีวิต ความมั่นคง และทรัพยากรธรรมชาติและสิ่งแวดล้อม

ข. ยุทธศาสตร์การพัฒนาขององค์กรปกครองส่วนท้องถิ่นในเขตจังหวัด ยุทธศาสตร์ที่ ๕ ด้านการบริหารและพัฒนาองค์กร

๑. ยุทธศาสตร์ที่ ๕ ด้านการบริหารและพัฒนาองค์กร

๕.๑ แผนงานบริหารงานทั่วไป

| ที่ | โครงการ | วัตถุประสงค์ | เป้าหมาย (ผลผลิตของโครงการ) | งบประมาณ | | | | | ตัวชี้วัด (KPI) | ผลที่คาดว่าจะได้รับ | หน่วยงาน รับผิดชอบ หลัก |
|-----|--|---|--|---------------|---------------|---------------|---------------|---------------|--|--|-------------------------------|
| | | | | ๒๕๖๖ (บาท) | ๒๕๖๗ (บาท) | ๒๕๖๘ (บาท) | ๒๕๖๙ (บาท) | ๒๕๗๐ (บาท) | | | |
| ๑ | โครงการจัดทำสื่อประชาสัมพันธ์ด้านข้อมูลข่าวสาร | เพื่อส่งเสริมให้ประชาชนมีความรู้ความเข้าใจในกิจการของท้องถิ่น | จัดทำวารสารเผยแพร่ข้อมูลข่าวสารการบริหารของเทศบาลตำบลปาย่างคอกให้แก่หน่วยงานราชการและประชาชน | ๑๕๐,๐๐๐ | ๑๕๐,๐๐๐ | ๑๕๐,๐๐๐ | ๑๕๐,๐๐๐ | ๑๕๐,๐๐๐ | ประชาชนมีความรู้ ความเข้าใจการบริหารของ อปท. | ประชาชนได้รับทราบข้อมูลข่าวสารของเทศบาล | สำนักปลัด |
| ๒ | โครงการส่งเสริมสนับสนุน การจัดทำแผนชุมชน และการสนับสนุนการจัดประชุมประชาคมระดับหมู่บ้านและตำบล | เพื่อส่งเสริมให้ ประชาชนมีส่วนร่วมในการกิจการของท้องถิ่น | จัดกิจกรรมรับฟังความคิดเห็นจากประชาชนในท้องถิ่น เช่น การจัดประชาคมตำบล การสำรวจความคิดเห็นการสนับสนุนการจัดทำวิจัย ฯลฯ | ๕๐,๐๐๐ | ๕๐,๐๐๐ | ๕๐,๐๐๐ | ๕๐,๐๐๐ | ๕๐,๐๐๐ | ระดับความพึงพอใจของประชาชน | การบริหารของเทศบาลตำบลปาย่างคอก ผ่านการประชุม | สำนักปลัด |
| ๓ | โครงการจัดกิจกรรมส่งเสริมและสนับสนุนการสร้างความปลอดภัยและสมานฉันท์ของคนชาติ | เพื่อเสริมสร้างความสมัครสมานสามัคคีของประชาชน | จัดกิจกรรม/ฝึกอบรม /ประชุม ในการที่ทักชรัรักษาไว้ซึ่งชาติ ศาสนา พระมหากษัตริย์และ กิจกรรมอื่น ๆ ที่เกี่ยวข้อง | ๘๐,๐๐๐ | ๘๐,๐๐๐ | ๘๐,๐๐๐ | ๘๐,๐๐๐ | ๘๐,๐๐๐ | ร้อยละ ๗๐ ของประชาชนเข้าร่วมกิจกรรม | ประชาชนมีจิตสำนึกที่ดีในการอยู่ร่วมกันอย่างสมานฉันท์ | สำนักปลัด |

รายละเอียดโครงการพัฒนา
แผนพัฒนาท้องถิ่น (พ.ศ. ๒๕๖๖ - ๒๕๗๐)
เทศบาลตำบลปายangk อำเภอกำแพงแสน จังหวัดลพบุรี

ก. ยุทธศาสตร์จังหวัดที่ ๔ สังคม คุณภาพชีวิต ความมั่นคง และทรัพยากรธรรมชาติและสิ่งแวดล้อม

ข. ยุทธศาสตร์การพัฒนาขององค์กรปกครองส่วนท้องถิ่นในเขตจังหวัด ยุทธศาสตร์ที่ ๕ ด้านการบริหารและพัฒนาองค์กร

๑. ยุทธศาสตร์ที่ ๕ ด้านการบริหารและพัฒนาองค์กร

๕.๑ แผนงานบริหารงานทั่วไป

| ที่ | โครงการ | วัตถุประสงค์ | เป้าหมาย (ผลผลิตของโครงการ) | งบประมาณ | | | | | ตัวชี้วัด (KPI) | ผลที่คาดว่าจะได้รับ | หน่วยงานรับผิดชอบหลัก |
|-----|--|--|--|---------------|---------------|---------------|---------------|---------------|---|---|--|
| | | | | ๒๕๖๖ (บาท) | ๒๕๖๗ (บาท) | ๒๕๖๘ (บาท) | ๒๕๖๙ (บาท) | ๒๕๗๐ (บาท) | | | |
| ๔ | โครงการการเลือกตั้งท้องถิ่น | เพื่อส่งเสริมการมีส่วนร่วมในการเลือกตั้ง | จัดกิจกรรมการเลือกตั้งผู้บริหารท้องถิ่น สมาชิกสภาเทศบาล | ๕๐๐,๐๐๐ | ๕๐๐,๐๐๐ | ๕๐๐,๐๐๐ | ๕๐๐,๐๐๐ | ๕๐๐,๐๐๐ | ร้อยละ ๗๐ ของประชาชนใช้สิทธิเลือกตั้ง | ประชาชนไปใช้สิทธิเลือกตั้ง | สำนักปลัด |
| ๕ | โครงการศูนย์ปฏิบัติการร่วมในการช่วยเหลือประชาชนขององค์กรปกครองส่วนท้องถิ่น (สถานที่กลาง) อำเภอกำแพงแสน จังหวัดลพบุรี | เป็นสถานที่กลาง ศูนย์ปฏิบัติการร่วมในการช่วยเหลือประชาชนของ อปท. ในอำเภอกำแพงแสน รวบรวมและแจ้งเวียน กฎหมายระเบียบ หนังสือสั่งการ ข้อมูลอื่นที่เกี่ยวข้อง เป็นสถานที่กลางในการจัดประชุม | ประชาชนในเขตอำเภอกำแพงแสนได้รับประโยชน์ในเรื่องข้อมูลข่าวสารต่างๆ สามารถขอรับคำปรึกษา ขอความช่วยเหลือในด้านต่างๆ กรณีการช่วยเหลือเกินขีดความสามารถ สถานที่กลางจะได้ประสานหน่วยงานที่เกี่ยวข้อง | ๒๕,๐๐๐ | ๒๕,๐๐๐ | ๒๕,๐๐๐ | ๒๕,๐๐๐ | ๒๕,๐๐๐ | อปท. ทุกแห่งในพื้นที่อำเภอกำแพงแสน ได้ใช้บริการศูนย์ปฏิบัติการร่วม(สถานที่กลาง) | อปท. ๘ แห่งในพื้นที่อำเภอกำแพงแสน มีศูนย์ปฏิบัติการร่วมในการช่วยเหลือประชาชนในด้านต่างๆ มีการรวบรวมข้อมูลความต้องการของประชาชนอย่างเป็นระบบ | องค์กรปกครองส่วนท้องถิ่นในพื้นที่อำเภอกำแพงแสนที่เป็นเจ้าภาพในการดำเนินงาน |

รายละเอียดโครงการพัฒนา
แผนพัฒนาท้องถิ่น (พ.ศ. ๒๕๖๖ - ๒๕๗๐)
เทศบาลตำบลปายกอก อำเภอห้างฉัตร จังหวัดลำปาง

ก. ยุทธศาสตร์จังหวัดที่ ๔ สังคม คุณภาพชีวิต ความมั่นคง และทรัพยากรธรรมชาติและสิ่งแวดล้อม

ข. ยุทธศาสตร์การพัฒนาขององค์กรปกครองส่วนท้องถิ่นในเขตจังหวัด ยุทธศาสตร์ที่ ๕ ด้านการบริหารและพัฒนาองค์กร

๑. ยุทธศาสตร์ที่ ๕ ด้านการบริหารและพัฒนาองค์กร

๕.๑ แผนงานบริหารงานทั่วไป

| ที่ | โครงการ | วัตถุประสงค์ | เป้าหมาย (ผลผลิตของโครงการ) | งบประมาณ | | | | | ตัวชี้วัด (KPI) | ผลที่คาดว่าจะได้รับ | หน่วยงานรับผิดชอบหลัก |
|-----|--|--|---|---------------|---------------|---------------|---------------|---------------|---|---|-----------------------|
| | | | | ๒๕๖๖ (บาท) | ๒๕๖๗ (บาท) | ๒๕๖๘ (บาท) | ๒๕๖๙ (บาท) | ๒๕๗๐ (บาท) | | | |
| ๖ | โครงการสำรวจความพึงพอใจคุณภาพของผู้รับบริการ | เพื่อประเมินความพึงพอใจของประชาชนต่อการให้บริการและพัฒนาศักยภาพของเทศบาล ในด้านต่างๆ | ผู้มาติดต่อขอรับบริการ | ๑๐,๐๐๐ | ๑๐,๐๐๐ | ๑๐,๐๐๐ | ๑๐,๐๐๐ | ๑๐,๐๐๐ | ร้อยละ ๗๐ ประชาชนผู้มารับบริการมีความพึงพอใจ | ทราบถึงความพึงพอใจของผู้เข้ารับบริการ เพื่อทราบแนวทางการพัฒนาศักยภาพด้านการบริการ | ทุกสำนัก/กอง |
| ๗ | โครงการณรงค์ประชาสัมพันธ์การป้องกันและต่อต้านการทุจริต | เพื่อส่งเสริมให้บุคลากรยึดมั่นในการปฏิบัติงานด้วยความซื่อสัตย์ สุจริต เสมอภาคและเป็นธรรม | ผู้บริหารท้องถิ่น สมาชิกสภาเทศบาล พนักงานเทศบาล พนักงานจ้าง ครู นักเรียนในพื้นที่ ฯลฯ | ๑๐,๐๐๐ | ๑๐,๐๐๐ | ๑๐,๐๐๐ | ๑๐,๐๐๐ | ๑๐,๐๐๐ | ร้อยละ ๙๐ กลุ่มเป้าหมายให้ความร่วมมือในการรณรงค์ประชาสัมพันธ์ การป้องกันและต่อต้านการทุจริต | ผู้บริหารท้องถิ่น สมาชิกสภาเทศบาล พนักงานเทศบาล พนักงานจ้าง ให้ความสำคัญในการป้องกันและต่อต้านการทุจริต | ทุกสำนัก/กอง |

รายละเอียดโครงการพัฒนา
แผนพัฒนาท้องถิ่น (พ.ศ. ๒๕๖๖ - ๒๕๗๐)
เทศบาลตำบลปายangk อำเภอกำแพงชัย จังหวัดลำปาง

ก. ยุทธศาสตร์จังหวัดที่ ๔ สังคม คุณภาพชีวิต ความมั่นคง และทรัพยากรธรรมชาติและสิ่งแวดล้อม

ข. ยุทธศาสตร์การพัฒนาขององค์กรปกครองส่วนท้องถิ่นในเขตจังหวัด ยุทธศาสตร์ที่ ๕ ด้านการบริหารและพัฒนาองค์กร

๑. ยุทธศาสตร์ที่ ๕ ด้านการบริหารและพัฒนาองค์กร

๕.๑ แผนงานบริหารงานทั่วไป

| ที่ | โครงการ | วัตถุประสงค์ | เป้าหมาย (ผลผลิตของโครงการ) | งบประมาณ | | | | | ตัวชี้วัด (KPI) | ผลที่คาดว่าจะได้รับ | หน่วยงาน รับผิดชอบ หลัก |
|-----|--|---|--|---------------|---------------|---------------|---------------|---------------|--|---|-------------------------------|
| | | | | ๒๕๖๖ (บาท) | ๒๕๖๗ (บาท) | ๒๕๖๘ (บาท) | ๒๕๖๙ (บาท) | ๒๕๗๐ (บาท) | | | |
| ๘ | โครงการประชาสัมพันธ์กิจกรรมของเทศบาล | เพื่อประชาสัมพันธ์กิจกรรมต่างๆ ของเทศบาล เช่น แผ่นป้าย แผ่นพับ โบปลิว ฯลฯ | สำนักงานเทศบาล หมู่ที่ ๑ - หมู่ที่ ๑๓ ตำบลปายangk อำเภอกำแพงชัย จังหวัดลำปาง | ๒๐,๐๐๐ | ๒๐,๐๐๐ | ๒๐,๐๐๐ | ๒๐,๐๐๐ | ๒๐,๐๐๐ | ร้อยละ ๗๐ ประชาชนทราบ ข้อมูลข่าวสาร การประชาสัมพันธ์ | ประชาชนทราบ ข้อมูลข่าวสาร ประชาสัมพันธ์ ของเทศบาล การบริหารงานมีประสิทธิภาพ | ทุกสำนัก/ กอง |
| ๙ | โครงการจัดทำวารสารประชาสัมพันธ์การดำเนินงานของเทศบาล | เพื่อประชาสัมพันธ์การดำเนินงานของเทศบาลให้ประชาชนได้รับทราบ | การจัดทำวารสารประจำปี | ๑๐๐,๐๐๐ | ๑๐๐,๐๐๐ | ๑๐๐,๐๐๐ | ๑๐๐,๐๐๐ | ๑๐๐,๐๐๐ | ร้อยละ ๗๐ ประชาชนทราบ การดำเนินงานของเทศบาล | ได้เผยแพร่ผลการดำเนินงานของเทศบาลให้ประชาชนได้รับทราบ | ทุกสำนัก/ กอง |

รายละเอียดโครงการพัฒนา
แผนพัฒนาท้องถิ่น (พ.ศ. ๒๕๖๖ - ๒๕๗๐)
เทศบาลตำบลปรางค์กู่ อำเภอท่าคันโท จังหวัดสกลนคร

ก. ยุทธศาสตร์จังหวัดที่ ๔ สังคม คุณภาพชีวิต ความมั่นคง และทรัพยากรธรรมชาติและสิ่งแวดล้อม

ข. ยุทธศาสตร์การพัฒนาขององค์กรปกครองส่วนท้องถิ่นในเขตจังหวัด ยุทธศาสตร์ที่ ๕ ด้านการบริหารและพัฒนาองค์กร

๑. ยุทธศาสตร์ที่ ๕ ด้านการบริหารและพัฒนาองค์กร

๕.๑ แผนงานบริหารงานทั่วไป

| ที่ | โครงการ | วัตถุประสงค์ | เป้าหมาย | งบประมาณ | | | | | ตัวชี้วัด (KPI) | ผลที่คาดว่าจะได้รับ | หน่วยงานรับผิดชอบหลัก |
|-----|--|--|---|---------------|---------------|---------------|---------------|---------------|---|--|-----------------------|
| | | | (ผลผลิตของโครงการ) | ๒๕๖๖ (บาท) | ๒๕๖๗ (บาท) | ๒๕๖๘ (บาท) | ๒๕๖๙ (บาท) | ๒๕๗๐ (บาท) | | | |
| ๑๐ | โครงการออกหน่วยบริการจัดเก็บภาษีเคลื่อนที่ | เพื่อเพิ่มศักยภาพในการจัดเก็บรายได้ เพื่อบริการประชาชน | ออกหน่วยให้บริการประชาชนในหมู่บ้าน หมู่ที่ ๑ - หมู่ที่ ๑๓ | ๑๐,๐๐๐ | ๑๐,๐๐๐ | ๑๐,๐๐๐ | ๑๐,๐๐๐ | ๑๐,๐๐๐ | ร้อยละ ๘๐ ประชาชนมีความพึงพอใจในการออกให้บริการนอกสถานที่ | เพิ่มประสิทธิภาพในการจัดเก็บรายได้ | กองคลัง |
| ๑๑ | โครงการจัดซื้อที่ดิน | เพื่อเพิ่มศักยภาพในการอำนวยความสะดวกให้กับประชาชน | จัดซื้อที่ดินจำนวน ๑ แปลง | ๒,๐๐๐,๐๐๐ | ๒,๐๐๐,๐๐๐ | ๒,๐๐๐,๐๐๐ | ๒,๐๐๐,๐๐๐ | ๒,๐๐๐,๐๐๐ | ร้อยละ ๘๐ ของประชาชนได้รับความพึงพอใจ | มีสถานที่เพื่อรองรับการให้บริการประชาชนเพิ่มขึ้น | สำนักปลัด |

รายละเอียดโครงการพัฒนา
แผนพัฒนาท้องถิ่น (พ.ศ. ๒๕๖๖ - ๒๕๗๐)
เทศบาลตำบลปลงยางคก อำเภอห้างฉัตร จังหวัดลำปาง

ก. ยุทธศาสตร์จังหวัดที่ ๔ สังคม คุณภาพชีวิต ความมั่นคง และทรัพยากรธรรมชาติและสิ่งแวดล้อม

ข. ยุทธศาสตร์การพัฒนาขององค์กรปกครองส่วนท้องถิ่นในเขตจังหวัด ยุทธศาสตร์ที่ ๕ ด้านการบริหารและพัฒนาองค์กร

๑. ยุทธศาสตร์ที่ ๕ ด้านการบริหารและพัฒนาองค์กร

๕.๑ แผนงานบริหารงานทั่วไป

| ที่ | โครงการ | วัตถุประสงค์ | เป้าหมาย (ผลผลิตของโครงการ) | งบประมาณ | | | | | ตัวชี้วัด (KPI) | ผลที่คาดว่าจะได้รับ | หน่วยงาน รับผิดชอบหลัก |
|-----|--|--|---|---------------|---------------|---------------|---------------|---------------|--|---|---------------------------|
| | | | | ๒๕๖๖ (บาท) | ๒๕๖๗ (บาท) | ๒๕๖๘ (บาท) | ๒๕๖๙ (บาท) | ๒๕๗๐ (บาท) | | | |
| ๑ | โครงการพัฒนาศักยภาพการปฏิบัติงานของบุคลากร เทศบาลตำบลปลงยางคก โครงการอบรมคุณธรรม จริยธรรม การรักษาวินัย และความโปร่งใสในการปฏิบัติงาน | เพื่อเป็นการส่งเสริมคุณธรรม จริยธรรม การรักษาวินัย ความโปร่งใสในการปฏิบัติหน้าที่ มีจิตสำนึกต่อหน้าที่ ความรับผิดชอบและมุ่งปฏิบัติงาน เพื่อให้บริการประชาชนได้อย่างมีประสิทธิภาพ | จัดอบรมส่งเสริมความรู้สำหรับบุคลากรเทศบาลตำบลปลงยางคก | ๓๐,๐๐๐ | ๓๐,๐๐๐ | ๓๐,๐๐๐ | ๓๐,๐๐๐ | ๓๐,๐๐๐ | จำนวนผู้เข้าร่วมโครงการไม่น้อยกว่าร้อยละ ๘๐ ของกลุ่มเป้าหมาย | บุคลากรสามารถนำไปปรับใช้ในการดำเนินชีวิต และการปฏิบัติงาน | สำนักปลัด |

รายละเอียดโครงการพัฒนา
แผนพัฒนาท้องถิ่น (พ.ศ. ๒๕๖๖ - ๒๕๗๐)
เทศบาลตำบลปลายางคก อำเภอห้างฉัตร จังหวัดลำปาง

- ก. ยุทธศาสตร์จังหวัดที่ ๔ สังคม คุณภาพชีวิต ความมั่นคง และทรัพยากรธรรมชาติและสิ่งแวดล้อม
 ข. ยุทธศาสตร์การพัฒนาขององค์กรปกครองส่วนท้องถิ่นในเขตจังหวัด ยุทธศาสตร์ที่ ๕ ด้านการบริหารและพัฒนาองค์กร
 ๑. ยุทธศาสตร์ที่ ๕ ด้านการบริหารและพัฒนาองค์กร
 ๕.๑ แผนงานบริหารงานทั่วไป

| ที่ | โครงการ | วัตถุประสงค์ | เป้าหมาย | งบประมาณ | | | | | ตัวชี้วัด (KPI) | ผลที่คาดว่าจะได้รับ | หน่วยงาน รับผิดชอบหลัก |
|-----|---|---|--|---------------|---------------|---------------|---------------|---------------|--|---|---------------------------|
| | | | (ผลผลิตของโครงการ) | ๒๕๖๖ (บาท) | ๒๕๖๗ (บาท) | ๒๕๖๘ (บาท) | ๒๕๖๙ (บาท) | ๒๕๗๐ (บาท) | | | |
| ๒ | โครงการพัฒนาศักยภาพเพื่อเพิ่มประสิทธิภาพการปฏิบัติงาน | เพื่อส่งเสริมองค์ความรู้ ทักษะในการปฏิบัติ เกี่ยวกับกฎหมายระเบียบ หนังสือสั่งการวิธีปฏิบัติงาน เพื่อสามารถนำไปปรับใช้เพื่อเพิ่มประสิทธิภาพในการปฏิบัติงานและเพื่อเป็นการเปิดโลกทัศน์ในด้านต่างๆ | ๑) จัดอบรมส่งเสริมความรู้ในหลักสูตรที่เกี่ยวข้อง สำหรับบุคลากรเทศบาลตำบลปลายางคก ผู้นำชุมชน และผู้ที่เกี่ยวข้อง (๒) การศึกษาดูงานนอกสถานที่สำหรับบุคลากรเทศบาลตำบลปลายางคกผู้นำชุมชน และผู้ที่เกี่ยวข้อง | ๓๐๐,๐๐๐ | ๓๐๐,๐๐๐ | ๓๐๐,๐๐๐ | ๓๐๐,๐๐๐ | ๓๐๐,๐๐๐ | จำนวนผู้เข้าร่วมโครงการไม่น้อยกว่าร้อยละ ๘๐ ของกลุ่มเป้าหมาย | ๑) ผู้เข้าร่วมโครงการเกิดความรู้ความเข้าใจในอำนาจหน้าที่ขององค์กรปกครองส่วนท้องถิ่นระเบียบ กฎหมายที่เกี่ยวข้องสามารถปฏิบัติงานได้อย่างมีประสิทธิภาพ (๒) เทศบาลตำบลปลายางคกเป็นองค์กรที่มีการบริหารจัดการที่ดี มีประสิทธิภาพ | สำนักปลัด |

**รายละเอียดโครงการพัฒนา
แผนพัฒนาท้องถิ่น (พ.ศ. ๒๕๖๖ - ๒๕๗๐)
เทศบาลตำบลปรางค์กู่ อำเภอห้วยฉัตร จังหวัดลำปาง**

ก. ยุทธศาสตร์จังหวัดที่ ๔ สังคม คุณภาพชีวิต ความมั่นคง และทรัพยากรธรรมชาติและสิ่งแวดล้อม

ข. ยุทธศาสตร์การพัฒนาขององค์กรปกครองส่วนท้องถิ่นในเขตจังหวัด ยุทธศาสตร์ที่ ๕ ด้านการบริหารและพัฒนาองค์กร

๑. ยุทธศาสตร์ที่ ๕ ด้านการบริหารและพัฒนาองค์กร

๕.๑ แผนงานบริหารงานทั่วไป

| ที่ | โครงการ | วัตถุประสงค์ | เป้าหมาย (ผลผลิตของโครงการ) | งบประมาณ | | | | | ตัวชี้วัด (KPI) | ผลที่คาดว่าจะได้รับ | หน่วยงานรับผิดชอบหลัก |
|-----|--|---|---|---------------|---------------|---------------|---------------|---------------|--|--|-----------------------|
| | | | | ๒๕๖๖ (บาท) | ๒๕๖๗ (บาท) | ๒๕๖๘ (บาท) | ๒๕๖๙ (บาท) | ๒๕๗๐ (บาท) | | | |
| ๓ | โครงการศึกษาดูงานผู้บริหารสมาชิกสภาท้องถิ่น เจ้าหน้าที่เทศบาลและผู้นำชุมชน | เพื่อส่งเสริมและเพิ่มพูนความรู้ และประสบการณ์เกี่ยวกับการ บริหารงาน | จัดโครงการ/กิจกรรม การศึกษาดูงานนอกสถานที่ | ๓๐๐,๐๐๐ | ๓๐๐,๐๐๐ | ๓๐๐,๐๐๐ | ๓๐๐,๐๐๐ | ๓๐๐,๐๐๐ | บุคลากรมี ความรู้ความ สามารถในการ ปฏิบัติงานเพิ่มขึ้น | การปฏิบัติงาน ถูกต้องตาม ระเบียบกฎหมาย | สำนักปลัด |
| ๔ | โครงการติดตั้ง วางระบบโทรศัพท์ อินเทอร์เน็ต และกล้องวงจรปิด สำนักงานเทศบาลตำบลปรางค์กู่ | เพื่อพัฒนาระบบเครื่องมือ เครื่องใช้ขององค์กร | จัดทำและปรับปรุงระบบข้อมูล สารสนเทศของเทศบาลตำบล ปรางค์กู่และการป้องกัน ความปลอดภัยในสำนักงาน | ๑๐๐,๐๐๐ | ๑๐๐,๐๐๐ | ๑๐๐,๐๐๐ | ๑๐๐,๐๐๐ | ๑๐๐,๐๐๐ | ระบบสารสนเทศ มีประสิทธิภาพ และเกิดความ ปลอดภัย | ระบบข้อมูล สารสนเทศของ เทศบาลมี ประสิทธิภาพ | สำนักปลัด |
| ๕ | โครงการพัฒนาระบบเทคโนโลยีและสารสนเทศ | เพื่อพัฒนาระบบเครื่องมือ เครื่องใช้ขององค์กร | จัดทำและปรับปรุงระบบข้อมูล ข่าวสารและสารสนเทศของ เทศบาลตำบลปรางค์กู่ เช่น เว็บไซต์ แผนกประชาสัมพันธ์ | ๕๐,๐๐๐ | ๕๐,๐๐๐ | ๕๐,๐๐๐ | ๕๐,๐๐๐ | ๕๐,๐๐๐ | ระบบข้อมูล ข่าวสารของ เทศบาลเป็น ปัจจุบัน | ระบบข้อมูล ข่าวสารของ เทศบาลมี ประสิทธิภาพ | สำนักปลัด |

รายละเอียดโครงการพัฒนา
แผนพัฒนาท้องถิ่น (พ.ศ. ๒๕๖๖ - ๒๕๗๐)
เทศบาลตำบลปงยางคก อำเภอห้างฉัตร จังหวัดลำปาง

ก. ยุทธศาสตร์จังหวัดที่ ๔ สังคม คุณภาพชีวิต ความมั่นคง และทรัพยากรธรรมชาติและสิ่งแวดล้อม

ข. ยุทธศาสตร์การพัฒนาขององค์กรปกครองส่วนท้องถิ่นในเขตจังหวัด ยุทธศาสตร์ที่ ๕ ด้านการบริหารและพัฒนาองค์กร

๑. ยุทธศาสตร์ที่ ๕ ด้านการบริหารและพัฒนาองค์กร

๕.๑ แผนงานบริหารงานทั่วไป

| ที่ | โครงการ | วัตถุประสงค์ | เป้าหมาย (ผลผลิตของโครงการ) | งบประมาณ | | | | | ตัวชี้วัด (KPI) | ผลที่คาดว่าจะได้รับ | หน่วยงานรับผิดชอบหลัก |
|-----------------------|--|-------------------------------------|---|------------------|------------------|------------------|------------------|------------------|--|---|-----------------------|
| | | | | ๒๕๖๖ (บาท) | ๒๕๖๗ (บาท) | ๒๕๖๘ (บาท) | ๒๕๖๙ (บาท) | ๒๕๗๐ (บาท) | | | |
| ๖ | โครงการปรับปรุงภูมิทัศน์เทศบาลตำบลปงยางคก | เพื่อความเป็นระเบียบเรียบร้อยสวยงาม | ปรับปรุงบริเวณสำนักงานเทศบาลตำบลปงยางคกให้สวยงาม | ๕๐,๐๐๐ | ๕๐,๐๐๐ | ๕๐,๐๐๐ | ๕๐,๐๐๐ | ๕๐,๐๐๐ | สำนักงานมีความเป็นระเบียบเรียบร้อย | สำนักงานมีความเป็นระเบียบเรียบร้อย | สำนักปลัด |
| ๗ | โครงการปรับปรุงการจัดทำแผนที่ภาษีและทะเบียนทรัพย์สิน | เพื่อพัฒนางานจัดเก็บรายได้ | สำรวจข้อมูล/ ปรับปรุง แผนที่ภาษีและทะเบียนทรัพย์สิน | ๓๐๐,๐๐๐ | ๓๐๐,๐๐๐ | ๓๐๐,๐๐๐ | ๓๐๐,๐๐๐ | ๓๐๐,๐๐๐ | ประชาชนมีความรู้ ความเข้าใจการบริหารของ อปท. | ประชาชนได้รับทราบข้อมูลข่าวสารของเทศบาล | กองคลัง |
| รวม ๑๘ โครงการ | | | | ๔,๐๘๕,๐๐๐ | ๔,๐๘๕,๐๐๐ | ๔,๐๘๕,๐๐๐ | ๔,๐๘๕,๐๐๐ | ๔,๐๘๕,๐๐๐ | | | |

รายละเอียดโครงการพัฒนา
แผนพัฒนาท้องถิ่น (พ.ศ. ๒๕๖๖ - ๒๕๗๐)
เทศบาลตำบลปายangk อำเภอห้างฉัตร จังหวัดลำปาง

ก. ยุทธศาสตร์จังหวัดที่ ๔ สังคม คุณภาพชีวิต ความมั่นคง และทรัพยากรธรรมชาติและสิ่งแวดล้อม

ข. ยุทธศาสตร์การพัฒนาขององค์กรปกครองส่วนท้องถิ่นในเขตจังหวัด ยุทธศาสตร์ที่ ๕ ด้านการบริหารและพัฒนาองค์กร

๑. ยุทธศาสตร์ที่ ๕ ด้านการบริหารและพัฒนาองค์กร

๕.๒ แผนงานการรักษาความสงบภายใน

| ที่ | โครงการ | วัตถุประสงค์ | เป้าหมาย (ผลผลิตของโครงการ) | งบประมาณ | | | | | ตัวชี้วัด (KPI) | ผลที่คาดว่าจะได้รับ | หน่วยงานรับผิดชอบหลัก |
|---------------|---|--|--|---------------|---------------|---------------|---------------|---------------|--|---|-----------------------|
| | | | | ๒๕๖๖ (บาท) | ๒๕๖๗ (บาท) | ๒๕๖๘ (บาท) | ๒๕๖๙ (บาท) | ๒๕๗๐ (บาท) | | | |
| ๑ | โครงการฝึกทบทวนและซ้อมแผนป้องกันภัยฝ่ายพลเรือน อปพร.ตำบลปายangk | เพื่อส่งเสริมให้ภาคประชาชนมีส่วนร่วมในการรักษาความสงบเรียบร้อยของชุมชน | จัดโครงการฝึกอบรมให้ความรู้แก่ผู้เข้ารับการฝึกอบรม | ๔๐,๐๐๐ | ๔๐,๐๐๐ | ๔๐,๐๐๐ | ๔๐,๐๐๐ | ๔๐,๐๐๐ | ประชาชนมีส่วนร่วมในการช่วยเหลือทางราชการ | ประชาชนมีความปลอดภัยในชีวิตและทรัพย์สิน | สำนักปลัด |
| รวม ๑ โครงการ | | | | ๔๐,๐๐๐ | ๔๐,๐๐๐ | ๔๐,๐๐๐ | ๔๐,๐๐๐ | ๔๐,๐๐๐ | | | |

รายละเอียดโครงการพัฒนา
แผนพัฒนาท้องถิ่น (พ.ศ. ๒๕๖๖ - ๒๕๗๐)
เทศบาลตำบลปงยางคก อำเภอห้างฉัตร จังหวัดลำปาง

ก. ยุทธศาสตร์จังหวัดที่ ๔ สังคม คุณภาพชีวิต ความมั่นคง และทรัพยากรธรรมชาติและสิ่งแวดล้อม

ข. ยุทธศาสตร์การพัฒนาขององค์กรปกครองส่วนท้องถิ่นในเขตจังหวัด ยุทธศาสตร์ที่ ๕ ด้านการบริหารและพัฒนาองค์กร

๑. ยุทธศาสตร์ที่ ๕ ด้านการบริหารและพัฒนาองค์กร

๕.๓ แผนงานสาธารณสุข

| ที่ | โครงการ | วัตถุประสงค์ | เป้าหมาย | งบประมาณ | | | | | ตัวชี้วัด | ผลที่คาดว่าจะได้รับ | หน่วยงานรับผิดชอบหลัก |
|---------------|---|--|-----------------------------|---------------|---------------|---------------|---------------|---------------|-----------------------------|------------------------|-----------------------|
| | | | (ผลผลิตของโครงการ) | ๒๕๖๖ (บาท) | ๒๕๖๗ (บาท) | ๒๕๖๘ (บาท) | ๒๕๖๙ (บาท) | ๒๕๗๐ (บาท) | (KPI) | | |
| ๑ | โครงการส่งเสริมการดำเนินงานและบริหารจัดการระบบการแพทย์ฉุกเฉินของเทศบาลตำบลปงยางคก | เพื่อพัฒนาการบริการประชาชนให้มีประสิทธิภาพยิ่งขึ้น | จัดโครงการฝึกอบรมให้ความรู้ | ๓๐,๐๐๐ | ๓๐,๐๐๐ | ๓๐,๐๐๐ | ๓๐,๐๐๐ | ๓๐,๐๐๐ | ความเข้าใจในกิจการของเทศบาล | ข้อมูลข่าวสารของเทศบาล | สำนักปลัด |
| รวม ๑ โครงการ | | | | ๓๐,๐๐๐ | ๓๐,๐๐๐ | ๓๐,๐๐๐ | ๓๐,๐๐๐ | ๓๐,๐๐๐ | | | |

รายละเอียดโครงการพัฒนา
แผนพัฒนาท้องถิ่น (พ.ศ. ๒๕๖๖ - ๒๕๗๐)
เทศบาลตำบลปายคอก อำเภอห้างฉัตร จังหวัดลำปาง

ก. ยุทธศาสตร์จังหวัดที่ ๔ สังคม คุณภาพชีวิต ความมั่นคง และทรัพยากรธรรมชาติและสิ่งแวดล้อม

ข. ยุทธศาสตร์การพัฒนาขององค์กรปกครองส่วนท้องถิ่นในเขตจังหวัด ยุทธศาสตร์ที่ ๕ ด้านการบริหารและพัฒนาองค์กร

๑. ยุทธศาสตร์ที่ ๕ ด้านการบริหารและพัฒนาองค์กร

๕.๔ แผนงานการเกษตร

| ที่ | โครงการ | วัตถุประสงค์ | เป้าหมาย (ผลผลิตของโครงการ) | งบประมาณ | | | | | ตัวชี้วัด (KPI) | ผลที่คาดว่าจะได้รับ | หน่วยงานรับผิดชอบหลัก |
|---------------|--|--|--|---------------|---------------|---------------|---------------|---------------|--|--|-----------------------|
| | | | | ๒๕๖๖ (บาท) | ๒๕๖๗ (บาท) | ๒๕๖๘ (บาท) | ๒๕๖๙ (บาท) | ๒๕๗๐ (บาท) | | | |
| ๑ | โครงการศึกษาดูงานเพื่อการแก้ไขปัญหาภัยแล้งด้วยระบบธนาคารน้ำใต้ดินเพื่อส่งเสริมการเกษตร | เพื่อศึกษาความรู้การทำระบบธนาคารน้ำใต้ดิน เพื่อแก้ไขปัญหาหน้าท่วมขังและแก้ปัญหาภัยแล้ง | ผู้นำชุมชน เรียนรู้ระบบธนาคารน้ำใต้ดิน | ๕๐,๐๐๐ | ๕๐,๐๐๐ | ๕๐,๐๐๐ | ๕๐,๐๐๐ | ๕๐,๐๐๐ | ร้อยละของผู้นำชุมชนที่เข้าร่วมมีความรู้ระบบธนาคารน้ำใต้ดิน | ผู้นำชุมชนมีความเข้าใจระบบน้ำใต้ดิน มีการสนับสนุนระบบธนาคารน้ำใต้ดิน | สำนักปลัด |
| รวม ๑ โครงการ | | | | ๕๐,๐๐๐ | ๕๐,๐๐๐ | ๕๐,๐๐๐ | ๕๐,๐๐๐ | ๕๐,๐๐๐ | | | |

รายละเอียดโครงการพัฒนา
ที่นำมาจากแผนพัฒนาหมู่บ้านและแผนพัฒนาชุมชน
(พ.ศ.๒๕๖๖ - ๒๕๗๐)
เทศบาลตำบลปรางค์กู่ อำเภอห้วยฉัตร จังหวัดลำปาง

ก. ยุทธศาสตร์จังหวัดที่ ๑ การพัฒนาการท่องเที่ยวเชิงสร้างสรรค์

ก. ยุทธศาสตร์จังหวัดที่ ๓ สินค้าอัตลักษณ์อุตสาหกรรม หัตถอุตสาหกรรม ผลิตภัณฑ์ชุมชนจากฐานรากทุนทางสังคมและวัฒนธรรม

ข. ยุทธศาสตร์การพัฒนาขององค์กรปกครองส่วนท้องถิ่นในเขตจังหวัด ยุทธศาสตร์ที่ ๑ ด้านการพัฒนาโครงสร้างพื้นฐาน

๑. ยุทธศาสตร์การพัฒนาที่ ๑ ด้านการพัฒนาโครงสร้างพื้นฐาน

๑.๑ แผนงานอุตสาหกรรมและการโยธา

| ที่ | โครงการ | วัตถุประสงค์ | เป้าหมาย (ผลผลิตของโครงการ) | งบประมาณ | | | | | ตัวชี้วัด (KPI) | ผลที่คาดว่าจะได้รับ | ที่มาของโครงการ | หน่วยงานรับผิดชอบหลัก |
|-----|---|---|--|---------------|---------------|---------------|---------------|---------------|--|---|----------------------------------|-----------------------|
| | | | | ๒๕๖๖ (บาท) | ๒๕๖๗ (บาท) | ๒๕๖๘ (บาท) | ๒๕๖๙ (บาท) | ๒๕๗๐ (บาท) | | | | |
| | | | | | | | | | | | | |
| | | | | | | | | | | | | |
| | | | | | | | | | | | | |
| | | | | | | | | | | | | |
| | | | | | | | | | | | | |
| | | | | | | | | | | | | |
| ๑ | โครงการก่อสร้างถนนคอนกรีตเสริมเหล็ก หมู่ที่ ๑ บ้านสันหนองง บริเวณบ้านเลขที่ ๑๔๙ นางรัชก อุดม | เพื่อให้มีถนนสำหรับการใช้ในการคมนาคมสัญจรสะดวกปลอดภัย | ขนาดผิวจราจรกว้าง ๓.๐๐ เมตร ยาว ๘๕.๐๐ เมตร หนา ๐.๑๕ เมตร ขนาดพื้นที่ไม่น้อยกว่า ๒๕๕.๐๐ ตารางเมตร รายละเอียดตามแบบมาตรฐานงานทางสำหรับองค์กรปกครองส่วนท้องถิ่น | ๑๔๘,๘๐๐ | - | - | - | - | ประชาชนร้อยละ ๗๐ ที่สัญจรไปมาได้รับความสะดวก | ประชาชนได้รับความปลอดภัยจากการใช้ถนนสัญจรไปมา | แผนพัฒนาหมู่บ้าน/ชุมชน หมู่ที่ ๑ | กองช่าง |
| ๒ | โครงการงานก่อสร้างถนนคอนกรีตเสริมเหล็ก หมู่ที่ ๑ บ้านสันหนองง ซอยบ้านเฮี้ยเสรีรัฐ - ลุงจันทร์ | เพื่อให้มีถนนสำหรับการใช้ในการคมนาคม สัญจร สะดวกปลอดภัย | ขนาดกว้าง ๓.๕๐ เมตร ยาว ๕๐.๐๐ เมตร ขนาดพื้นที่ไม่น้อยกว่า ๑๗๕.๐๐ ตารางเมตร รายละเอียดตามแบบมาตรฐานงานทางสำหรับองค์กรปกครองส่วนท้องถิ่น | ๑๐๕,๐๐๐ | - | - | - | - | ประชาชนร้อยละ ๗๐ ที่สัญจรไปมาได้รับความสะดวก | ประชาชนได้รับความปลอดภัยจากการใช้ถนนสัญจรไปมา | แผนพัฒนาหมู่บ้าน/ชุมชน หมู่ที่ ๑ | กองช่าง |

รายละเอียดโครงการพัฒนา
ที่นำมาจากแผนพัฒนาหมู่บ้านและแผนพัฒนาชุมชน
(พ.ศ.๒๕๖๖ - ๒๕๗๐)
เทศบาลตำบลปรางค์กู่ อำเภอห้วยฉัตร จังหวัดลำปาง

ก. ยุทธศาสตร์จังหวัดที่ ๑ การพัฒนาการท่องเที่ยวเชิงสร้างสรรค์

ก. ยุทธศาสตร์จังหวัดที่ ๓ สินค้าอัตลักษณ์อุตสาหกรรม หัตถอุตสาหกรรม ผลิตภัณฑ์ชุมชนจากฐานรากทุนทางสังคมและวัฒนธรรม

ข. ยุทธศาสตร์การพัฒนาขององค์กรปกครองส่วนท้องถิ่นในเขตจังหวัด ยุทธศาสตร์ที่ ๑ ด้านการพัฒนาโครงสร้างพื้นฐาน

๑. ยุทธศาสตร์การพัฒนาที่ ๑ ด้านการพัฒนาโครงสร้างพื้นฐาน

๑.๑ แผนงานอุตสาหกรรมและการโยธา

| ที่ | โครงการ | วัตถุประสงค์ | เป้าหมาย (ผลผลิตของโครงการ) | งบประมาณ | | | | | ตัวชี้วัด (KPI) | ผลที่คาดว่าจะได้รับ | ที่มาของโครงการ | หน่วยงานรับผิดชอบหลัก |
|-----|--|---|---|---------------|---------------|---------------|---------------|---------------|--|---|----------------------------------|-----------------------|
| | | | | ๒๕๖๖ (บาท) | ๒๕๖๗ (บาท) | ๒๕๖๘ (บาท) | ๒๕๖๙ (บาท) | ๒๕๗๐ (บาท) | | | | |
| ๓ | โครงการงานก่อสร้างถนนคอนกรีตเสริมเหล็ก หมู่ที่ ๑ บ้านสันหนองงู ขอยบ้านนายชัยรัตน์ | เพื่อให้มีถนนสำหรับใช้ในการคมนาคม สัญจร สะดวกปลอดภัย | ขนาดกว้าง ๓.๐๐ เมตร ยาว ๑๐๐.๐๐ เมตร ขนาดพื้นที่ไม่น้อยกว่า ๓๐๐.๐๐ ตารางเมตร รายละเอียดตามแบบมาตรฐานงานทางสำหรับองค์กรปกครองส่วนท้องถิ่น | ๑๘๐,๐๐๐ | - | - | - | - | ประชาชนร้อยละ ๗๐ ที่สัญจรไปมาได้รับความสะดวก | ประชาชนได้รับความปลอดภัยจากการใช้ถนนสัญจรไปมา | | กองช่าง |
| ๔ | โครงการก่อสร้างถนนคอนกรีตเสริมเหล็ก หมู่ที่ ๒ บ้านทุ่งบ่อแป้น บริเวณซอยเข้าบ้านนาย ทศพล ดาวียะ | เพื่อให้มีถนนสำหรับการใช้ในการคมนาคมสัญจรสะดวกปลอดภัย | ขนาดผิวจราจรกว้าง ๓.๕๐ เมตร ยาว ๓๐๐.๐๐ เมตร หนา ๐.๑๕ เมตร ขนาดพื้นที่ไม่น้อยกว่า ๑,๐๕๐.๐๐ ตารางเมตร รายละเอียดตามแบบมาตรฐานงานทางสำหรับองค์กรปกครองส่วนท้องถิ่น | ๖๓๐,๐๐๐ | - | - | - | - | ประชาชนร้อยละ ๗๐ ที่สัญจรไปมาได้รับความสะดวก | ประชาชนได้รับความปลอดภัยจากการใช้ถนนสัญจรไปมา | แผนพัฒนาหมู่บ้าน/ชุมชน หมู่ที่ ๒ | กองช่าง |

รายละเอียดโครงการพัฒนา
ที่นำมาจากแผนพัฒนาหมู่บ้านและแผนพัฒนาชุมชน
(พ.ศ.๒๕๖๖ - ๒๕๗๐)
เทศบาลตำบลปรางค์กู่ อำเภอห้วยฉัตร จังหวัดลำปาง

ก. ยุทธศาสตร์จังหวัดที่ ๑ การพัฒนาการท่องเที่ยวเชิงสร้างสรรค์

ก. ยุทธศาสตร์จังหวัดที่ ๓ สินค้าอัตลักษณ์อุตสาหกรรม หัตถอุตสาหกรรม ผลิตภัณฑ์ชุมชนจากฐานรากทุนทางสังคมและวัฒนธรรม

ข. ยุทธศาสตร์การพัฒนาขององค์กรปกครองส่วนท้องถิ่นในเขตจังหวัด ยุทธศาสตร์ที่ ๑ ด้านการพัฒนาโครงสร้างพื้นฐาน

๑. ยุทธศาสตร์การพัฒนาที่ ๑ ด้านการพัฒนาโครงสร้างพื้นฐาน

๑.๑ แผนงานอุตสาหกรรมและการโยธา

| ที่ | โครงการ | วัตถุประสงค์ | เป้าหมาย (ผลผลิตของโครงการ) | งบประมาณ | | | | | ตัวชี้วัด (KPI) | ผลที่คาดว่าจะได้รับ | ที่มาของโครงการ | หน่วยงานรับผิดชอบหลัก |
|-----|--|---|--|---------------|---------------|---------------|---------------|---------------|--|---|----------------------------------|-----------------------|
| | | | | ๒๕๖๖ (บาท) | ๒๕๖๗ (บาท) | ๒๕๖๘ (บาท) | ๒๕๖๙ (บาท) | ๒๕๗๐ (บาท) | | | | |
| ๕ | โครงการก่อสร้างถนนคอนกรีตเสริมเหล็ก หมู่ที่ ๒ บ้านทุ่งบ่อแป้น บริเวณซอยข้างบ้านนายทองคำ | เพื่อให้มีถนนสำหรับการใช้การคมนาคมสัญจรสะดวกปลอดภัย | ขนาดผิวจราจรกว้าง ๓.๕๐ เมตร ยาว ๒๐๐.๐๐ เมตร หนา ๐.๑๕ เมตร ขนาดพื้นที่ไม่น้อยกว่า ๗๐๐.๐๐ ตารางเมตร รายละเอียดตามแบบมาตรฐานงานทางสำหรับองค์กรปกครองส่วนท้องถิ่น | - | - | ๔๒๐,๐๐๐ | - | - | ประชาชนร้อยละ ๗๐ ที่สัญจรไปมาได้รับความสะดวก | ประชาชนได้รับความปลอดภัยจากการใช้ถนนสัญจรไปมา | แผนพัฒนาหมู่บ้าน/ชุมชน หมู่ที่ ๒ | กองช่าง |
| ๖ | โครงการงานก่อสร้างถนนคอนกรีตเสริมเหล็ก หมู่ที่ ๒ บ้านทุ่งบ่อแป้น ซอยบ้านนายหมื่นกิจพิทักษ์ | เพื่อให้มีถนนสำหรับการใช้การคมนาคม สัญจร สะดวกปลอดภัย | ขนาดกว้าง ๔.๐๐ เมตร ยาว ๕๐.๐๐ เมตร พร้อมวางท่อขนาด ๐.๓๐ เมตร ๒ จุด ขนาดพื้นที่ไม่น้อยกว่า ๒๐๐.๐๐ ตารางเมตร รายละเอียดตามแบบมาตรฐานงานทางสำหรับองค์กรปกครองส่วนท้องถิ่น | - | - | - | ๑๕๐,๐๐๐ | - | ประชาชนร้อยละ ๗๐ ที่สัญจรไปมาได้รับความสะดวก | ประชาชนได้รับความปลอดภัยจากการใช้ถนนสัญจรไปมา | แผนพัฒนาหมู่บ้าน/ชุมชน หมู่ที่ ๒ | กองช่าง |

รายละเอียดโครงการพัฒนา
ที่นำมาจากแผนพัฒนาหมู่บ้านและแผนพัฒนาชุมชน
(พ.ศ.๒๕๖๖ - ๒๕๗๐)
เทศบาลตำบลปรางค์กู่ อำเภอห้วยฉัตร จังหวัดลำปาง

ก. ยุทธศาสตร์จังหวัดที่ ๑ การพัฒนาการท่องเที่ยวเชิงสร้างสรรค์

ก. ยุทธศาสตร์จังหวัดที่ ๓ สินค้าอัตลักษณ์อุตสาหกรรม หัตถอุตสาหกรรม ผลิตภัณฑ์ชุมชนจากฐานรากทุนทางสังคมและวัฒนธรรม

ข. ยุทธศาสตร์การพัฒนาขององค์กรปกครองส่วนท้องถิ่นในเขตจังหวัด ยุทธศาสตร์ที่ ๑ ด้านการพัฒนาโครงสร้างพื้นฐาน

๑. ยุทธศาสตร์การพัฒนาที่ ๑ ด้านการพัฒนาโครงสร้างพื้นฐาน

๑.๑ แผนงานอุตสาหกรรมและการโยธา

| ที่ | โครงการ | วัตถุประสงค์ | เป้าหมาย (ผลผลิตของโครงการ) | งบประมาณ | | | | | ตัวชี้วัด (KPI) | ผลที่คาดว่าจะได้รับ | ที่มาของโครงการ | หน่วยงานรับผิดชอบหลัก |
|-----|--|---|---|---------------|---------------|---------------|---------------|---------------|--|---|----------------------------------|-----------------------|
| | | | | ๒๕๖๖ (บาท) | ๒๕๖๗ (บาท) | ๒๕๖๘ (บาท) | ๒๕๖๙ (บาท) | ๒๕๗๐ (บาท) | | | | |
| ๗ | โครงการก่อสร้างถนนคอนกรีตเสริมเหล็ก หมู่ที่ ๓ บ้านสันหลวง บริเวณซอยข้างบ้านหมอนี่ | เพื่อให้มีถนนสำหรับการใช้ในการคมนาคมสัญจรสะดวกปลอดภัย | ขนาดผิวจราจรกว้าง ๓.๐๐ เมตร ยาว ๑๐๐.๐๐ เมตร หนา ๐.๑๕ เมตร ขนาดพื้นที่ไม่น้อยกว่า ๓๐๐.๐๐ ตารางเมตร รายละเอียดตามแบบมาตรฐานงานทางสำหรับองค์กรปกครองส่วนท้องถิ่น | ๑๘๐,๐๐๐ | - | - | - | - | ประชาชนร้อยละ ๗๐ ที่สัญจรไปมาได้รับความสะดวก | ประชาชนได้รับความปลอดภัยจากการใช้ถนนสัญจรไปมา | แผนพัฒนาหมู่บ้าน/ชุมชน หมู่ที่ ๓ | กองช่าง |
| ๘ | โครงการก่อสร้างถนนคอนกรีตเสริมเหล็ก หมู่ที่ ๔ บ้านสันบุญเรือง บริเวณสายก้านันอินแก้ว เชื่อมหมู่บ้านสันบุญเรืองกับหมู่บ้านหนองห้า ตำบลปรางค์กู่ | เพื่อให้มีถนนสำหรับการใช้ในการคมนาคมสัญจรสะดวกปลอดภัย | ขนาดผิวจราจรกว้าง ๔.๐๐ เมตร ยาว ๒๐๐.๐๐ เมตร หนา ๐.๑๕ เมตร ขนาดพื้นที่ไม่น้อยกว่า ๘๐๐.๐๐ ตารางเมตร รายละเอียดตามแบบมาตรฐานงานทางสำหรับองค์กรปกครองส่วนท้องถิ่น | ๔๘๐,๐๐๐ | - | - | - | - | ประชาชนร้อยละ ๗๐ ที่สัญจรไปมาได้รับความสะดวก | ประชาชนได้รับความปลอดภัยจากการใช้ถนนสัญจรไปมา | แผนพัฒนาหมู่บ้าน/ชุมชน หมู่ที่ ๔ | กองช่าง |

รายละเอียดโครงการพัฒนา
ที่นำมาจากแผนพัฒนาหมู่บ้านและแผนพัฒนาชุมชน
(พ.ศ.๒๕๖๖ - ๒๕๗๐)
เทศบาลตำบลปรางค์กู่ อำเภอห้วยฉัตร จังหวัดลำปาง

ก. ยุทธศาสตร์จังหวัดที่ ๑ การพัฒนาการท่องเที่ยวเชิงสร้างสรรค์

ก. ยุทธศาสตร์จังหวัดที่ ๓ สินค้าอัตลักษณ์อุตสาหกรรม หัตถอุตสาหกรรม ผลิตภัณฑ์ชุมชนจากฐานรากทุนทางสังคมและวัฒนธรรม

ข. ยุทธศาสตร์การพัฒนาขององค์กรปกครองส่วนท้องถิ่นในเขตจังหวัด ยุทธศาสตร์ที่ ๑ ด้านการพัฒนาโครงสร้างพื้นฐาน

๑. ยุทธศาสตร์การพัฒนาที่ ๑ ด้านการพัฒนาโครงสร้างพื้นฐาน

๑.๑ แผนงานอุตสาหกรรมและการโยธา

| ที่ | โครงการ | วัตถุประสงค์ | เป้าหมาย (ผลผลิตของโครงการ) | งบประมาณ | | | | | ตัวชี้วัด (KPI) | ผลที่คาดว่าจะได้รับ | ที่มาของโครงการ | หน่วยงานรับผิดชอบหลัก |
|-----|---|---|--|---------------|---------------|---------------|---------------|---------------|--|---|----------------------------------|-----------------------|
| | | | | ๒๕๖๖ (บาท) | ๒๕๖๗ (บาท) | ๒๕๖๘ (บาท) | ๒๕๖๙ (บาท) | ๒๕๗๐ (บาท) | | | | |
| ๙ | โครงการก่อสร้างถนนคอนกรีตเสริมเหล็ก หมู่ที่ ๕ บ้านต้นคำ - ม่วงชุม บริเวณซอยข้างบ้านนายสุพจน์ น้อยปลุก | เพื่อให้มีถนนสำหรับการใช้ในการคมนาคมสัญจรสะดวกปลอดภัย | ขนาดกว้าง ๓.๐๐ เมตร ยาว ๒๕๐.๐๐ เมตร หนา ๐.๑๕ เมตร ขนาดพื้นที่ไม่น้อยกว่า ๘๐๐.๐๐ ตารางเมตร รายละเอียดตามแบบมาตรฐานงานทางสำหรับองค์กรปกครองส่วนท้องถิ่น | ๔๘๐,๐๐๐ | - | - | - | - | ประชาชนร้อยละ ๗๐ ที่สัญจรไปมาได้รับความสะดวก | ประชาชนได้รับความปลอดภัยจากการใช้ถนนสัญจรไปมา | แผนพัฒนาหมู่บ้าน/ชุมชน หมู่ที่ ๕ | กองช่าง |
| ๑๐ | โครงการก่อสร้างถนนคอนกรีตเสริมเหล็ก หมู่ที่ ๖ บ้านจำ บริเวณหน้าบ้านนายชูชาติ แก้วมา ถึงวัดจำทรายมูล | เพื่อให้มีถนนสำหรับการใช้ในการคมนาคมสัญจรสะดวกปลอดภัย | ขนาดผิวจราจรกว้าง ๔.๐๐ เมตร ยาว ๑๐๐.๐๐ เมตร หนา ๐.๑๕ เมตร ขนาดพื้นที่ไม่น้อยกว่า ๔๐๐.๐๐ ตารางเมตร. รายละเอียดตามแบบมาตรฐานงานทางสำหรับองค์กรปกครองส่วนท้องถิ่น | - | ๒๔๐,๐๐๐ | - | - | - | ประชาชนร้อยละ ๗๐ ที่สัญจรไปมาได้รับความสะดวก | ประชาชนได้รับความปลอดภัยจากการใช้ถนนสัญจรไปมา | แผนพัฒนาหมู่บ้าน/ชุมชน หมู่ที่ ๖ | กองช่าง |

รายละเอียดโครงการพัฒนา
ที่นำมาจากแผนพัฒนาหมู่บ้านและแผนพัฒนาชุมชน
(พ.ศ.๒๕๖๖ - ๒๕๗๐)
เทศบาลตำบลปรางค์กู่ อำเภอห้วยฉัตร จังหวัดลำปาง

ก. ยุทธศาสตร์จังหวัดที่ ๑ การพัฒนาการท่องเที่ยวเชิงสร้างสรรค์

ก. ยุทธศาสตร์จังหวัดที่ ๓ สินค้าอัตลักษณ์อุตสาหกรรม หัตถอุตสาหกรรม ผลิตภัณฑ์ชุมชนจากฐานรากทุนทางสังคมและวัฒนธรรม

ข. ยุทธศาสตร์การพัฒนาขององค์กรปกครองส่วนท้องถิ่นในเขตจังหวัด ยุทธศาสตร์ที่ ๑ ด้านการพัฒนาโครงสร้างพื้นฐาน

๑. ยุทธศาสตร์การพัฒนาที่ ๑ ด้านการพัฒนาโครงสร้างพื้นฐาน

๑.๑ แผนงานอุตสาหกรรมและการโยธา

| ที่ | โครงการ | วัตถุประสงค์ | เป้าหมาย (ผลผลิตของโครงการ) | งบประมาณ | | | | | ตัวชี้วัด (KPI) | ผลที่คาดว่าจะได้รับ | ที่มาของโครงการ | หน่วยงานรับผิดชอบหลัก |
|-----|--|---|--|---------------|---------------|---------------|---------------|---------------|--|---|----------------------------------|-----------------------|
| | | | | ๒๕๖๖ (บาท) | ๒๕๖๗ (บาท) | ๒๕๖๘ (บาท) | ๒๕๖๙ (บาท) | ๒๕๗๐ (บาท) | | | | |
| ๑๑ | โครงการก่อสร้างถนนคอนกรีตเสริมเหล็ก หมู่ที่ ๘ บ้านปางเหนือ บริเวณบ้านเลขที่ ๑๙ - บ้านเลขที่ ๗๖ | เพื่อให้มีถนนสำหรับการใช้ประกอบการคมนาคมสัญจรสะดวกปลอดภัย | ขนาดกว้าง ๓.๐๐ เมตร ยาว ๔๘.๐๐ เมตร หนา ๐.๑๕ เมตร ขนาดพื้นที่ไม่น้อยกว่า ๑๔๔.๐๐ ตารางเมตร. รายละเอียดตามแบบมาตรฐานงานทางสำหรับองค์กรปกครองส่วนท้องถิ่น | ๘๖,๓๐๐ | - | - | - | - | ประชาชนร้อยละ ๗๐ ที่สัญจรไปมาได้รับความสะดวก | ประชาชนได้รับความปลอดภัยจากการใช้ถนนสัญจรไปมา | แผนพัฒนาหมู่บ้าน/ชุมชน หมู่ที่ ๘ | กองช่าง |
| ๑๒ | โครงการก่อสร้างถนนคอนกรีตเสริมเหล็ก หมู่ที่ ๘ บ้านปางเหนือ จากบ้านอัญชลี ถึงบ้านนายอินจันทร์ | เพื่อให้มีถนนสำหรับการใช้ประกอบการคมนาคมสัญจรสะดวกปลอดภัย | ขนาดกว้าง ๓.๐๐ เมตร ยาว ๗๐.๐๐ เมตร หนา ๐.๑๕ เมตร ขนาดพื้นที่ไม่น้อยกว่า ๒๑๐.๐๐ ตารางเมตร. รายละเอียดตามแบบมาตรฐานงานทางสำหรับองค์กรปกครองส่วนท้องถิ่น | | ๑๒๖,๐๐๐ | - | - | - | ประชาชนร้อยละ ๗๐ ที่สัญจรไปมาได้รับความสะดวก | ประชาชนได้รับความปลอดภัยจากการใช้ถนนสัญจรไปมา | แผนพัฒนาหมู่บ้าน/ชุมชน หมู่ที่ ๘ | กองช่าง |

รายละเอียดโครงการพัฒนา
ที่นำมาจากแผนพัฒนาหมู่บ้านและแผนพัฒนาชุมชน
(พ.ศ.๒๕๖๖ - ๒๕๗๐)
เทศบาลตำบลปรางค์กู่ อำเภอห้วยฉัตร จังหวัดลำปาง

ก. ยุทธศาสตร์จังหวัดที่ ๑ การพัฒนาการท่องเที่ยวเชิงสร้างสรรค์

ก. ยุทธศาสตร์จังหวัดที่ ๓ สินค้าอัตลักษณ์อุตสาหกรรม ทัดถุดอุตสาหกรรม ผลิตภัณฑ์ชุมชนจากฐานรากทุนทางสังคมและวัฒนธรรม

ข. ยุทธศาสตร์การพัฒนาขององค์กรปกครองส่วนท้องถิ่นในเขตจังหวัด ยุทธศาสตร์ที่ ๑ ด้านการพัฒนาโครงสร้างพื้นฐาน

๑. ยุทธศาสตร์การพัฒนาที่ ๑ ด้านการพัฒนาโครงสร้างพื้นฐาน

๑.๑ แผนงานอุตสาหกรรมและการโยธา

| ที่ | โครงการ | วัตถุประสงค์ | เป้าหมาย (ผลผลิตของโครงการ) | งบประมาณ | | | | | ตัวชี้วัด (KPI) | ผลที่คาดว่าจะได้รับ | ที่มาของโครงการ | หน่วยงานรับผิดชอบหลัก |
|-----|---|---|---|---------------|---------------|---------------|---------------|---------------|--|---|-----------------------------------|-----------------------|
| | | | | ๒๕๖๖ (บาท) | ๒๕๖๗ (บาท) | ๒๕๖๘ (บาท) | ๒๕๖๙ (บาท) | ๒๕๗๐ (บาท) | | | | |
| ๑๓ | โครงการก่อสร้างถนนคอนกรีตเสริมเหล็ก หมู่ที่ ๙ บ้านปางยางคก บริเวณซอยเข้าบ้านนางวนิดา ใจแก้ว | เพื่อให้มีถนนสำหรับการใช้ในการคมนาคมสัญจรสะดวกปลอดภัย | ขนาดผิวจราจรกว้าง ๓.๕๐ เมตร ยาว ๖๐.๐๐ เมตร หน้า ๐.๑๕ เมตร ขนาดพื้นที่ไม่น้อยกว่า ๒๑๐.๐๐ ตารางเมตร รายละเอียดตามแบบมาตรฐานงานทางสำหรับองค์กรปกครองส่วนท้องถิ่น | ๑๒๖,๐๐๐ | - | - | - | - | ประชาชนร้อยละ ๗๐ ที่สัญจรไปมาได้รับความสะดวก | ประชาชนได้รับความปลอดภัยจากการใช้ถนนสัญจรไปมา | แผนพัฒนาหมู่บ้าน/ชุมชน หมู่ที่ ๙ | กองช่าง |
| ๑๔ | โครงการก่อสร้างถนนคอนกรีตเสริมเหล็ก หมู่ที่ ๑๐ บ้านช่วง จากบ้านนายแสงเงิน ถึงบ้านนายจันทร์ดีบ | เพื่อให้มีถนนสำหรับการใช้ในการคมนาคมสัญจรสะดวกปลอดภัย | ขนาดผิวจราจรกว้าง ๔.๐๐ เมตร ยาว ๕๐.๐๐ เมตร หน้า ๐.๑๕ เมตร ขนาดพื้นที่ไม่น้อยกว่า ๒๐๐.๐๐ ตารางเมตร รายละเอียดตามแบบมาตรฐานงานทางสำหรับองค์กรปกครองส่วนท้องถิ่น | - | - | - | ๑๒๐,๐๐๐ | - | ประชาชนร้อยละ ๗๐ ที่สัญจรไปมาได้รับความสะดวก | ประชาชนได้รับความปลอดภัยจากการใช้ถนนสัญจรไปมา | แผนพัฒนาหมู่บ้าน/ชุมชน หมู่ที่ ๑๐ | กองช่าง |

รายละเอียดโครงการพัฒนา
ที่นำมาจากแผนพัฒนาหมู่บ้านและแผนพัฒนาชุมชน
(พ.ศ.๒๕๖๖ - ๒๕๗๐)
เทศบาลตำบลปรางค์กู่ อำเภอห้วยฉัตร จังหวัดลำปาง

ก. ยุทธศาสตร์จังหวัดที่ ๑ การพัฒนาการท่องเที่ยวเชิงสร้างสรรค์

ก. ยุทธศาสตร์จังหวัดที่ ๓ สินค้าอัตลักษณ์อุตสาหกรรม หัตถอุตสาหกรรม ผลิตภัณฑ์ชุมชนจากฐานรากทุนทางสังคมและวัฒนธรรม

ข. ยุทธศาสตร์การพัฒนาขององค์กรปกครองส่วนท้องถิ่นในเขตจังหวัด ยุทธศาสตร์ที่ ๑ ด้านการพัฒนาโครงสร้างพื้นฐาน

๑. ยุทธศาสตร์การพัฒนาที่ ๑ ด้านการพัฒนาโครงสร้างพื้นฐาน

๑.๑ แผนงานอุตสาหกรรมและการโยธา

| ที่ | โครงการ | วัตถุประสงค์ | เป้าหมาย (ผลผลิตของโครงการ) | งบประมาณ | | | | | ตัวชี้วัด (KPI) | ผลที่คาดว่าจะได้รับ | ที่มาของโครงการ | หน่วยงานรับผิดชอบหลัก |
|-----|---|---|--|---------------|---------------|---------------|---------------|---------------|--|---|-----------------------------------|-----------------------|
| | | | | ๒๕๖๖ (บาท) | ๒๕๖๗ (บาท) | ๒๕๖๘ (บาท) | ๒๕๖๙ (บาท) | ๒๕๗๐ (บาท) | | | | |
| ๑๕ | โครงการก่อสร้างถนนคอนกรีตเสริมเหล็ก หมู่ที่ ๑๐ บ้านช่วง จากบ้านนายส่วน ก่าลือ ถึงลานออกกำลังกายหลังโค | เพื่อให้มีถนนสำหรับการใช้ในการคมนาคมสัญจรสะดวกปลอดภัย | ขนาดผิวจราจรกว้าง ๔.๐๐ เมตร ยาว ๗๐.๐๐ เมตร หน้า ๐.๑๕ เมตร ขนาดพื้นที่ไม่น้อยกว่า ๒๘๐.๐๐ ตารางเมตร รายละเอียดตามแบบมาตรฐานงานทางสำหรับองค์กรปกครองส่วนท้องถิ่น | - | - | - | - | ๑๖๘,๐๐๐ | ประชาชนร้อยละ ๗๐ ที่สัญจรไปมาได้รับความสะดวก | ประชาชนได้รับความปลอดภัยจากการใช้ถนนสัญจรไปมา | แผนพัฒนาหมู่บ้าน/ชุมชน หมู่ที่ ๑๐ | กองช่าง |
| ๑๖ | โครงการก่อสร้างถนนคอนกรีตเสริมเหล็ก หมู่ที่ ๑๓ บ้านนางแล สายบ้านนางแล | เพื่อให้มีถนนสำหรับการใช้ในการคมนาคมสัญจรสะดวกปลอดภัย | ขนาดผิวจราจรกว้าง ๕.๐๐ เมตร ยาว ๒๖๐.๐๐ เมตร หน้า ๐.๑๕ เมตร ขนาดพื้นที่ไม่น้อยกว่า ๑,๓๐๐.๐๐ ตารางเมตร รายละเอียดตามแบบมาตรฐานงานทางสำหรับองค์กรปกครองส่วนท้องถิ่น | - | ๗๘๐,๐๐๐ | - | - | - | ประชาชนร้อยละ ๗๐ ที่สัญจรไปมาได้รับความสะดวก | ประชาชนได้รับความปลอดภัยจากการใช้ถนนสัญจรไปมา | แผนพัฒนาหมู่บ้าน/ชุมชน หมู่ที่ ๑๓ | กองช่าง |

รายละเอียดโครงการพัฒนา
ที่นำมาจากแผนพัฒนาหมู่บ้านและแผนพัฒนาชุมชน
(พ.ศ.๒๕๖๖ - ๒๕๗๐)
เทศบาลตำบลปรางค์กู่ อำเภอห้วยฉัตร จังหวัดลำปาง

ก. ยุทธศาสตร์จังหวัดที่ ๑ การพัฒนาการท่องเที่ยวเชิงสร้างสรรค์

ก. ยุทธศาสตร์จังหวัดที่ ๓ สินค้าอัตลักษณ์อุตสาหกรรม หัตถอุตสาหกรรม ผลิตภัณฑ์ชุมชนจากฐานรากทุนทางสังคมและวัฒนธรรม

ข. ยุทธศาสตร์การพัฒนาขององค์กรปกครองส่วนท้องถิ่นในเขตจังหวัด ยุทธศาสตร์ที่ ๑ ด้านการพัฒนาโครงสร้างพื้นฐาน

๑. ยุทธศาสตร์การพัฒนาที่ ๑ ด้านการพัฒนาโครงสร้างพื้นฐาน

๑.๑ แผนงานอุตสาหกรรมและการโยธา

| ที่ | โครงการ | วัตถุประสงค์ | เป้าหมาย (ผลผลิตของโครงการ) | งบประมาณ | | | | | ตัวชี้วัด (KPI) | ผลที่คาดว่าจะได้รับ | ที่มาของโครงการ | หน่วยงานรับผิดชอบหลัก |
|-----|---|---|---|---------------|---------------|---------------|---------------|---------------|--|---|-----------------------------------|-----------------------|
| | | | | ๒๕๖๖ (บาท) | ๒๕๖๗ (บาท) | ๒๕๖๘ (บาท) | ๒๕๖๙ (บาท) | ๒๕๗๐ (บาท) | | | | |
| ๑๗ | โครงการก่อสร้างถนนคอนกรีตเสริมเหล็ก หมู่ที่ ๑๓ บ้านนางแล บริเวณซอย ๗ (บ้านยายสุข อีปทา) | เพื่อให้มีถนนสำหรับการใช้ในการคมนาคมสัญจรสะดวกปลอดภัย | ขนาดผิวจราจรกว้าง ๔.๐๐ เมตร ยาว ๑๐๐.๐๐ เมตร หนา ๐.๑๕ เมตร ขนาดพื้นที่ไม่น้อยกว่า ๔๐๐.๐๐ ตารางเมตร รายละเอียดตามแบบมาตรฐานงานทางสำหรับองค์กรปกครองส่วนท้องถิ่น | - | | ๒๔๐,๐๐๐ | - | - | ประชาชนร้อยละ ๗๐ ที่สัญจรไปมาได้รับความสะดวก | ประชาชนได้รับความปลอดภัยจากการใช้ถนนสัญจรไปมา | แผนพัฒนาหมู่บ้าน/ชุมชน หมู่ที่ ๑๓ | กองช่าง |

รายละเอียดโครงการพัฒนา
ที่นำมาจากแผนพัฒนาหมู่บ้านและแผนพัฒนาชุมชน
(พ.ศ.๒๕๖๖ - ๒๕๗๐)
เทศบาลตำบลปรางค์กู่ อำเภอห้วยฉัตร จังหวัดลำปาง

ก. ยุทธศาสตร์จังหวัดที่ ๑ การพัฒนาการท่องเที่ยวเชิงสร้างสรรค์

ก. ยุทธศาสตร์จังหวัดที่ ๓ สินค้าอัตลักษณ์อุตสาหกรรม หัตถอุตสาหกรรม ผลิตภัณฑ์ชุมชนจากฐานรากทุนทางสังคมและวัฒนธรรม

ข. ยุทธศาสตร์การพัฒนาขององค์กรปกครองส่วนท้องถิ่นในเขตจังหวัด ยุทธศาสตร์ที่ ๑ ด้านการพัฒนาโครงสร้างพื้นฐาน

๑. ยุทธศาสตร์การพัฒนาที่ ๑ ด้านการพัฒนาโครงสร้างพื้นฐาน

๑.๑ แผนงานอุตสาหกรรมและการโยธา

| ที่ | โครงการ | วัตถุประสงค์ | เป้าหมาย (ผลผลิตของโครงการ) | งบประมาณ | | | | | ตัวชี้วัด (KPI) | ผลที่คาดว่าจะได้รับ | ที่มาของโครงการ | หน่วยงานรับผิดชอบหลัก |
|-----|---|---|--|---------------|---------------|---------------|---------------|---------------|--|---|----------------------------------|-----------------------|
| | | | | ๒๕๖๖ (บาท) | ๒๕๖๗ (บาท) | ๒๕๖๘ (บาท) | ๒๕๖๙ (บาท) | ๒๕๗๐ (บาท) | | | | |
| ๑ | ประเภทงานก่อสร้างถนนลาดยางแบบแอสฟัลต์ติกคอนกรีต โครงการงานก่อสร้างถนนลาดยางแบบแอสฟัลต์ติกคอนกรีต หมู่ที่ ๔ บ้านสันบุญเรือง จากสามแยกเก้าแจ้ว ถึงสามแยกจ๊กปก | เพื่อให้มีถนนสำหรับการใช้ในการคมนาคมสัญจรสะดวกปลอดภัย | ขนาดผิวจราจรกว้าง ๓ เมตร ยาว ๓๐๐.๐๐ เมตร หนา ๐.๐๕ เมตร ขนาดพื้นที่ไม่น้อยกว่า ๕๐๐.๐๐ ตารางเมตร รายละเอียดตามแบบมาตรฐานงานทางสำหรับองค์กรปกครองส่วนท้องถิ่น | ๕๘๐,๐๐๐ | - | - | - | - | ประชาชนร้อยละ ๗๐ ที่สัญจรไปมาได้รับความสะดวก | ประชาชนได้รับความปลอดภัยจากการใช้ถนนสัญจรไปมา | แผนพัฒนาหมู่บ้าน/ชุมชน หมู่ที่ ๔ | กองช่าง |
| ๒ | โครงการงานก่อสร้างถนนลาดยางแบบแอสฟัลต์ติกคอนกรีต หมู่ที่ ๔ บ้านปรางค์กู่ บริเวณถนนสายในหมู่บ้านปรางค์กู่ จากบ้านนายคล้าย ปงเต็มใจ ถึง สหกรณ์หมู่บ้านปรางค์กู่ | เพื่อให้มีถนนสำหรับการใช้ในการคมนาคมสัญจรสะดวกปลอดภัย | ขนาดกว้าง ๔.๐๐ เมตร ยาว ๑๕๐.๐๐ เมตร หนา ๐.๐๕ เมตร ขนาดพื้นที่ไม่น้อยกว่า ๖๐๐.๐๐ ตารางเมตร รายละเอียดตามแบบมาตรฐานงานทางสำหรับองค์กรปกครองส่วนท้องถิ่น | ๓๖๐,๐๐๐ | - | - | - | - | ประชาชนร้อยละ ๗๐ ที่สัญจรไปมาได้รับความสะดวก | ประชาชนได้รับความปลอดภัยจากการใช้ถนนสัญจรไปมา | แผนพัฒนาหมู่บ้าน/ชุมชน หมู่ที่ ๔ | กองช่าง |

รายละเอียดโครงการพัฒนา
ที่นำมาจากแผนพัฒนาหมู่บ้านและแผนพัฒนาชุมชน
(พ.ศ.๒๕๖๖ - ๒๕๗๐)
เทศบาลตำบลปรางค์กู่ อำเภอห้วยฉัตร จังหวัดลำปาง

ก. ยุทธศาสตร์จังหวัดที่ ๑ การพัฒนาการท่องเที่ยวเชิงสร้างสรรค์

ก. ยุทธศาสตร์จังหวัดที่ ๓ สินค้าอัตลักษณ์อุตสาหกรรม หัตถอุตสาหกรรม ผลิตภัณฑ์ชุมชนจากฐานรากทุนทางสังคมและวัฒนธรรม

ข. ยุทธศาสตร์การพัฒนาขององค์กรปกครองส่วนท้องถิ่นในเขตจังหวัด ยุทธศาสตร์ที่ ๑ ด้านการพัฒนาโครงสร้างพื้นฐาน

๑. ยุทธศาสตร์การพัฒนาที่ ๑ ด้านการพัฒนาโครงสร้างพื้นฐาน

๑.๑ แผนงานอุตสาหกรรมและการโยธา

| ที่ | โครงการ | วัตถุประสงค์ | เป้าหมาย (ผลผลิตของโครงการ) | งบประมาณ | | | | | ตัวชี้วัด (KPI) | ผลที่คาดว่าจะได้รับ | ที่มาของโครงการ | หน่วยงานรับผิดชอบหลัก |
|-----|---|---|---|---------------|---------------|---------------|---------------|---------------|--|---|-----------------------------------|-----------------------|
| | | | | ๒๕๖๖ (บาท) | ๒๕๖๗ (บาท) | ๒๕๖๘ (บาท) | ๒๕๖๙ (บาท) | ๒๕๗๐ (บาท) | | | | |
| ๓ | โครงการถมไหล่ทางคอนกรีตเสริมเหล็ก หมู่ที่ ๑๓ บ้านนางแล บริเวณซอยภายในหมู่บ้านนางแล ๑๕ ซอย | เพื่อให้มีถนนสำหรับการใช้ในการคมนาคมสัญจรสะดวกปลอดภัย | ขนาดผิวจราจรกว้าง ๓.๐๐ เมตร รวมทั้ง ๒ ข้าง ระยะยาว ๑,๕๐๐.๐๐ เมตร หนา ๐.๑๐ เมตร รายละเอียดตามแบบแปลนของเทศบาลตำบลปรางค์กู่ | - | - | - | ๙๐๐,๐๐๐ | - | ประชาชนร้อยละ ๗๐ ที่สัญจรไปมาได้รับความสะดวก | ประชาชนได้รับความปลอดภัยจากการใช้ถนนสัญจรไปมา | แผนพัฒนาหมู่บ้าน/ชุมชน หมู่ที่ ๑๓ | กองช่าง |

รายละเอียดโครงการพัฒนา
ที่นำมาจากแผนพัฒนาหมู่บ้านและแผนพัฒนาชุมชน
(พ.ศ.๒๕๖๖ - ๒๕๗๐)
เทศบาลตำบลปรางค์กู่ อำเภอห้วยฉัตร จังหวัดลำปาง

ก. ยุทธศาสตร์จังหวัดที่ ๑ การพัฒนาการท่องเที่ยวเชิงสร้างสรรค์

ก. ยุทธศาสตร์จังหวัดที่ ๓ สินค้าอัตลักษณ์อุตสาหกรรม หัตถอุตสาหกรรม ผลิตภัณฑ์ชุมชนจากฐานรากทุนทางสังคมและวัฒนธรรม

ข. ยุทธศาสตร์การพัฒนาขององค์กรปกครองส่วนท้องถิ่นในเขตจังหวัด ยุทธศาสตร์ที่ ๑ ด้านการพัฒนาโครงสร้างพื้นฐาน

๑. ยุทธศาสตร์การพัฒนาที่ ๑ ด้านการพัฒนาโครงสร้างพื้นฐาน

๑.๑ แผนงานอุตสาหกรรมและการโยธา

| ที่ | โครงการ | วัตถุประสงค์ | เป้าหมาย (ผลผลิตของโครงการ) | งบประมาณ | | | | | ตัวชี้วัด (KPI) | ผลที่คาดว่าจะได้รับ | ที่มาของโครงการ | หน่วยงานรับผิดชอบหลัก |
|-----|--|---|---|---------------|---------------|---------------|---------------|---------------|--|---|----------------------------------|-----------------------|
| | | | | ๒๕๖๖ (บาท) | ๒๕๖๗ (บาท) | ๒๕๖๘ (บาท) | ๒๕๖๙ (บาท) | ๒๕๗๐ (บาท) | | | | |
| | ประเภทปรับปรุงผิวจราจรแบบแอสฟัลต์ติกคอนกรีต | | | | | | | | | | | |
| ๑ | โครงการงานปรับปรุงซ่อมสร้างถนนลาดยางแบบแอสฟัลต์ติกคอนกรีต หมู่ที่ ๓ บ้านสันหลวง ซอย ๑๔ สายบ้านนายกฤษณะ สัญญะเขื่อน | เพื่อให้มีถนนสำหรับการใช้ประกอบการคมนาคมสัญจรสะดวกปลอดภัย | ขนาดกว้าง ๓.๐๐ เมตร ยาว ๒๖๐.๐๐ เมตร หน้า ๐.๐๕ เมตร ขนาดพื้นที่ไม่น้อยกว่า ๗๘๐.๐๐ ตารางเมตร รายละเอียดตามแบบมาตรฐานงานทางสำหรับองค์กรปกครองส่วนท้องถิ่น | - | - | ๓๑๒,๐๐๐ | - | - | ประชาชนร้อยละ ๗๐ ที่สัญจรไปมาได้รับความสะดวก | ประชาชนได้รับความปลอดภัยจากการใช้ถนนสัญจรไปมา | แผนพัฒนาหมู่บ้าน/ชุมชน หมู่ที่ ๓ | กองช่าง |
| ๒ | โครงการงานปรับปรุงซ่อมสร้างถนนลาดยางแบบแอสฟัลต์ติกคอนกรีต หมู่ที่ ๓ บ้านสันหลวง ช่วงบริเวณที่นางสาวดวงจันทร์ ไจมะโน ถึงสวนนายย้าย ญาณะ | เพื่อให้มีถนนสำหรับการใช้ประกอบการคมนาคมสัญจรสะดวกปลอดภัย | ขนาดกว้าง ๓.๐๐ เมตร ยาว ๒๖๐.๐๐ เมตร หน้า ๐.๐๕ เมตร ขนาดพื้นที่ไม่น้อยกว่า ๗๘๐.๐๐ ตารางเมตร รายละเอียดตามแบบมาตรฐานงานทางสำหรับองค์กรปกครองส่วนท้องถิ่น | - | - | - | - | ๓๑๒,๐๐๐ | ประชาชนร้อยละ ๗๐ ที่สัญจรไปมาได้รับความสะดวก | ประชาชนได้รับความปลอดภัยจากการใช้ถนนสัญจรไปมา | แผนพัฒนาหมู่บ้าน/ชุมชน หมู่ที่ ๓ | กองช่าง |

รายละเอียดโครงการพัฒนา
ที่นำมาจากแผนพัฒนาหมู่บ้านและแผนพัฒนาชุมชน
(พ.ศ.๒๕๖๖ - ๒๕๗๐)
เทศบาลตำบลปรางค์กู่ อำเภอห้วยฉัตร จังหวัดลำปาง

ก. ยุทธศาสตร์จังหวัดที่ ๑ การพัฒนาการท่องเที่ยวเชิงสร้างสรรค์

ก. ยุทธศาสตร์จังหวัดที่ ๓ สินค้าอัตลักษณ์อุตสาหกรรม หัตถอุตสาหกรรม ผลิตภัณฑ์ชุมชนจากฐานรากทุนทางสังคมและวัฒนธรรม

ข. ยุทธศาสตร์การพัฒนาขององค์กรปกครองส่วนท้องถิ่นในเขตจังหวัด ยุทธศาสตร์ที่ ๑ ด้านการพัฒนาโครงสร้างพื้นฐาน

๑. ยุทธศาสตร์การพัฒนาที่ ๑ ด้านการพัฒนาโครงสร้างพื้นฐาน

๑.๑ แผนงานอุตสาหกรรมและการโยธา

| ที่ | โครงการ | วัตถุประสงค์ | เป้าหมาย (ผลผลิตของโครงการ) | งบประมาณ | | | | | ตัวชี้วัด (KPI) | ผลที่คาดว่าจะได้รับ | ที่มาของโครงการ | หน่วยงานรับผิดชอบหลัก |
|-----|---|---|---|---------------|---------------|---------------|---------------|---------------|--|---|----------------------------------|-----------------------|
| | | | | ๒๕๖๖ (บาท) | ๒๕๖๗ (บาท) | ๒๕๖๘ (บาท) | ๒๕๖๙ (บาท) | ๒๕๗๐ (บาท) | | | | |
| ๓ | โครงการปรับปรุงผิวจราจรแบบแอสฟัลต์ติกคอนกรีต หมู่ที่ ๘ บ้านปางเหนือ จากปากซอย ๔ ถึงบ้านนางน้อย ใจเย็น | เพื่อให้มีถนนสำหรับการใช้การคมนาคมสัญจรสะดวกปลอดภัย | ขนาดกว้าง ๔.๐๐ เมตร ยาว ๔๐๐.๐๐ เมตร หนา ๐.๐๕ เมตร ขนาดพื้นที่ไม่น้อยกว่า ๑,๖๐๐.๐๐ ตารางเมตร รายละเอียดตามแบบมาตรฐานงานทางสำหรับองค์กรปกครองส่วนท้องถิ่น | - | - | - | - | ๖๔๐,๐๐๐ | ประชาชนร้อยละ ๗๐ ที่สัญจรไปมาได้รับความสะดวก | ประชาชนได้รับความปลอดภัยจากการใช้ถนนสัญจรไปมา | แผนพัฒนาหมู่บ้าน/ชุมชน หมู่ที่ ๘ | กองช่าง |
| ๔ | โครงการงานปรับปรุงผิวจราจรแบบแอสฟัลต์ติก หมู่ที่ ๘ บ้านปางเหนือ จากบ้านศรีทอง คำลม ถึงบ้านนางไต้ ราชนูญีน | เพื่อให้มีถนนสำหรับการใช้การคมนาคม สัญจร สะดวกปลอดภัย | ขนาดผิวจราจรกว้าง ๔.๐๐ เมตร ยาว ๘๐.๐๐ เมตร หนา ๐.๐๕ เมตร พื้นที่ไม่น้อยกว่า ๓๒๐.๐๐ ตารางเมตร รายละเอียดตามแบบมาตรฐานงานทางสำหรับองค์กรปกครองส่วนท้องถิ่น | - | ๑๒๘,๐๐๐ | - | - | - | ประชาชนร้อยละ ๗๐ ที่สัญจรไปมาได้รับความสะดวก | ประชาชนได้รับความปลอดภัยจากการใช้ถนนสัญจรไปมา | แผนพัฒนาหมู่บ้าน/ชุมชน หมู่ที่ ๘ | กองช่าง |

รายละเอียดโครงการพัฒนา
ที่นำมาจากแผนพัฒนาหมู่บ้านและแผนพัฒนาชุมชน
(พ.ศ.๒๕๖๖ - ๒๕๗๐)
เทศบาลตำบลปรางค์กู่ อำเภอห้วยฉัตร จังหวัดลำปาง

ก. ยุทธศาสตร์จังหวัดที่ ๑ การพัฒนาการท่องเที่ยวเชิงสร้างสรรค์

ก. ยุทธศาสตร์จังหวัดที่ ๓ สินค้าอัตลักษณ์อุตสาหกรรม หัตถอุตสาหกรรม ผลิตภัณฑ์ชุมชนจากฐานรากทุนทางสังคมและวัฒนธรรม

ข. ยุทธศาสตร์การพัฒนาขององค์กรปกครองส่วนท้องถิ่นในเขตจังหวัด ยุทธศาสตร์ที่ ๑ ด้านการพัฒนาโครงสร้างพื้นฐาน

๑. ยุทธศาสตร์การพัฒนาที่ ๑ ด้านการพัฒนาโครงสร้างพื้นฐาน

๑.๑ แผนงานอุตสาหกรรมและการโยธา

| ที่ | โครงการ | วัตถุประสงค์ | เป้าหมาย (ผลผลิตของโครงการ) | งบประมาณ | | | | | ตัวชี้วัด (KPI) | ผลที่คาดว่าจะได้รับ | ที่มาของโครงการ | หน่วยงานรับผิดชอบหลัก |
|-----|---|---|--|---------------|---------------|---------------|---------------|---------------|--|---|-----------------------------------|-----------------------|
| | | | | ๒๕๖๖ (บาท) | ๒๕๖๗ (บาท) | ๒๕๖๘ (บาท) | ๒๕๖๙ (บาท) | ๒๕๗๐ (บาท) | | | | |
| ๕ | โครงการงานซ่อมสร้างถนนลาดยางผิวจราจรแบบแอสฟัลติก หมู่ที่ ๙ บ้านปรางค์กู่ บริเวณซอยข้างวัดปรางค์กู่ - บ่อน้ำเลี้ยง | เพื่อให้มีถนนสำหรับการคมนาคม สัญจร สะดวกปลอดภัย | ขนาดผิวจราจรกว้าง ๔.๐๐ เมตร ยาว ๒๒๓.๐๐ เมตร หนา ๐.๐๕ เมตร พื้นที่ไม่น้อยกว่า ๘๙๒.๐๐ ตารางเมตร รายละเอียดตามแบบมาตรฐานงานทางสำหรับองค์กรปกครองส่วนท้องถิ่น | ๓๕๖,๘๐๐ | - | - | - | - | ประชาชนร้อยละ ๗๐ ที่สัญจรไปมาได้รับความสะดวก | ประชาชนได้รับความปลอดภัยจากการใช้ถนนสัญจรไปมา | แผนพัฒนาหมู่บ้าน/ชุมชน หมู่ที่ ๙ | กองช่าง |
| ๖ | โครงการเสริมผิวทางแบบแอสฟัลติกคอนกรีต หมู่ที่ ๑๐ บ้านช่วง ซอยบ้านนายไพศาล เปี้ยปลูก | เพื่อให้มีถนนสำหรับการคมนาคม สัญจร สะดวกปลอดภัย | ขนาดผิวจราจรกว้าง ๔.๐๐ เมตร ยาว ๓๗๐.๐๐ เมตร หนา ๐.๐๕ เมตร พื้นที่ไม่น้อยกว่า ๑,๔๘๐.๐๐ ตารางเมตร รายละเอียดตามแบบมาตรฐานงานทางสำหรับองค์กรปกครองส่วนท้องถิ่น | ๕๙๒,๐๐๐ | - | - | - | - | ประชาชนร้อยละ ๗๐ ที่สัญจรไปมาได้รับความสะดวก | ประชาชนได้รับความปลอดภัยจากการใช้ถนนสัญจรไปมา | แผนพัฒนาหมู่บ้าน/ชุมชน หมู่ที่ ๑๐ | กองช่าง |

รายละเอียดโครงการพัฒนา
ที่นำมาจากแผนพัฒนาหมู่บ้านและแผนพัฒนาชุมชน
(พ.ศ.๒๕๖๖ - ๒๕๗๐)
เทศบาลตำบลปรางค์กู่ อำเภอห้วยฉัตร จังหวัดลำปาง

ก. ยุทธศาสตร์จังหวัดที่ ๑ การพัฒนาการท่องเที่ยวเชิงสร้างสรรค์

ก. ยุทธศาสตร์จังหวัดที่ ๓ สินค้าอัตลักษณ์อุตสาหกรรม ทัดอุตสาหกรรม ผลิตภัณฑ์ชุมชนจากฐานรากทุนทางสังคมและวัฒนธรรม

ข. ยุทธศาสตร์การพัฒนาขององค์กรปกครองส่วนท้องถิ่นในเขตจังหวัด ยุทธศาสตร์ที่ ๑ ด้านการพัฒนาโครงสร้างพื้นฐาน

๑. ยุทธศาสตร์การพัฒนาที่ ๑ ด้านการพัฒนาโครงสร้างพื้นฐาน

๑.๑ แผนงานอุตสาหกรรมและการโยธา

| ที่ | โครงการ | วัตถุประสงค์ | เป้าหมาย (ผลผลิตของโครงการ) | งบประมาณ | | | | | ตัวชี้วัด (KPI) | ผลที่คาดว่าจะได้รับ | ที่มาของโครงการ | หน่วยงานรับผิดชอบหลัก |
|-----|--|---|---|---------------|---------------|---------------|---------------|---------------|--|---|-----------------------------------|-----------------------|
| | | | | ๒๕๖๖ (บาท) | ๒๕๖๗ (บาท) | ๒๕๖๘ (บาท) | ๒๕๖๙ (บาท) | ๒๕๗๐ (บาท) | | | | |
| ๗ | โครงการงานซ่อมสร้างถนนลาดยางผิวจราจรแบบแอสฟัลต์ติกคอนกรีต หมู่ที่ ๑๒ บ้านหม้อ บริเวณถนนสายหลักในหมู่บ้าน (ข้างวัดบ้านหม้อ) | เพื่อให้มีถนนสำหรับการคมนาคม สัญจร สะดวกปลอดภัย | ขนาดกว้าง ๔.๐๐ เมตร ยาว ๑๓๓.๐๐ เมตร หน้า ๐.๐๕ เมตร พื้นที่ไม่น้อยกว่า ๕๓๒.๐๐ ตารางเมตร(ต่อช่วง ๑-๒) รายละเอียดตามแบบมาตรฐานงานทางสำหรับองค์กรปกครองส่วนท้องถิ่น | ๒๑๒,๘๐๐ | - | - | - | - | ประชาชนร้อยละ ๗๐ ที่สัญจรไปมาได้รับความสะดวก | ประชาชนได้รับความปลอดภัยจากการใช้ถนนสัญจรไปมา | แผนพัฒนาหมู่บ้าน/ชุมชน หมู่ที่ ๑๒ | กองช่าง |
| ๘ | โครงการงานซ่อมสร้างถนนลาดยางผิวจราจรแบบแอสฟัลต์ติกคอนกรีต หมู่ที่ ๑๒ บ้านหม้อ บริเวณบ้านเลขที่ ๘๔- บ้านเลขที่ ๘๔ | เพื่อให้มีถนนสำหรับการคมนาคม สัญจร สะดวกปลอดภัย | ขนาดกว้าง ๓.๐๐ เมตร ยาว ๑๘๘.๐๐ เมตร หน้า ๐.๐๕ เมตร พื้นที่ไม่น้อยกว่า ๕๖๔.๐๐ ตารางเมตร รายละเอียดตามแบบมาตรฐานงานทางสำหรับองค์กรปกครองส่วนท้องถิ่น | ๒๒๕,๖๐๐ | - | - | - | - | ประชาชนร้อยละ ๗๐ ที่สัญจรไปมาได้รับความสะดวก | ประชาชนได้รับความปลอดภัยจากการใช้ถนนสัญจรไปมา | แผนพัฒนาหมู่บ้าน/ชุมชน หมู่ที่ ๑๒ | กองช่าง |

รายละเอียดโครงการพัฒนา
ที่นำมาจากแผนพัฒนาหมู่บ้านและแผนพัฒนาชุมชน
(พ.ศ.๒๕๖๖ - ๒๕๗๐)
เทศบาลตำบลปรางค์กู่ อำเภอห้วยฉัตร จังหวัดลำปาง

ก. ยุทธศาสตร์จังหวัดที่ ๑ การพัฒนาการท่องเที่ยวเชิงสร้างสรรค์

ก. ยุทธศาสตร์จังหวัดที่ ๓ สินค้าอัตลักษณ์อุตสาหกรรม ทัดอุตสาหกรรม ผลิตภัณฑ์ชุมชนจากฐานรากทุนทางสังคมและวัฒนธรรม

ข. ยุทธศาสตร์การพัฒนาขององค์กรปกครองส่วนท้องถิ่นในเขตจังหวัด ยุทธศาสตร์ที่ ๑ ด้านการพัฒนาโครงสร้างพื้นฐาน

๑. ยุทธศาสตร์การพัฒนาที่ ๑ ด้านการพัฒนาโครงสร้างพื้นฐาน

๑.๑ แผนงานอุตสาหกรรมและการโยธา

| ที่ | โครงการ | วัตถุประสงค์ | เป้าหมาย (ผลผลิตของโครงการ) | งบประมาณ | | | | | ตัวชี้วัด (KPI) | ผลที่คาดว่าจะได้รับ | ที่มาของโครงการ | หน่วยงานรับผิดชอบหลัก |
|-----|---|--|--|---------------|---------------|---------------|---------------|---------------|---|--|---|-----------------------|
| | | | | ๒๕๖๖ (บาท) | ๒๕๖๗ (บาท) | ๒๕๖๘ (บาท) | ๒๕๖๙ (บาท) | ๒๕๗๐ (บาท) | | | | |
| ๑ | ประเภทก่อสร้างท่อระบายน้ำคอนกรีตเสริมเหล็ก โครงการวางท่อระบายน้ำคอนกรีตเสริมเหล็กแบบ เหลี่ยม หมู่ที่ ๑ บ้านสันหนอง ลำเหมืองแป้น บริเวณบ้านนายสิงห์แก้ว | เพื่อให้มีท่อระบายน้ำ ป้องกัน น้ำท่วมขังในฤดูฝน | วางท่อระบายน้ำ คสล. แบบ เหลี่ยม ขนาดผ่านศูนย์กลาง ๑.๕๐ เมตร ยาว ๓๗.๐๐ เมตร รายละเอียดตามแบบแปลน ของเทศบาลตำบลปรางค์กู่ | ๙๒,๕๐๐ | - | - | - | - | ประชาชนร้อยละ ๗๐ ไม่ได้รับ ผลกระทบจาก น้ำท่วมขัง | มีท่อระบายน้ำที่ สามารถระบายน้ำ ได้สะดวก | แผนพัฒนา หมู่บ้าน/ ชุมชน หมู่ที่ ๑ | กองช่าง |
| ๒ | โครงการวางท่อระบายน้ำคอนกรีตเสริมเหล็กหมู่ ที่ ๒ บ้านทุ่งบ่อแป้น บริเวณบ้านนายวิริทธิ์ ถึง บ้านนางด้อย | เพื่อให้มีท่อระบายน้ำ ป้องกัน น้ำท่วมขังในฤดูฝน | วางท่อระบายน้ำ คสล. ท่อ ขนาด Ø ๐.๓๐ - ๑.๐๐ เมตร ยาว ๘๐.๐๐ เมตร รายละเอียดตามแบบแปลนของ เทศบาลตำบลปรางค์กู่ | ๒๐๐,๐๐๐ | - | - | - | - | ประชาชนร้อยละ ๗๐ ไม่ได้รับ ผลกระทบจาก น้ำท่วมขัง | มีท่อระบายน้ำที่ สามารถระบายน้ำ ได้สะดวก | แผนพัฒนา หมู่บ้าน/ ชุมชน หมู่ที่ ๒ | กองช่าง |

รายละเอียดโครงการพัฒนา
ที่นำมาจากแผนพัฒนาหมู่บ้านและแผนพัฒนาชุมชน
(พ.ศ.๒๕๖๖ - ๒๕๗๐)
เทศบาลตำบลปรางค์กู่ อำเภอห้วยฉัตร จังหวัดลำปาง

ก. ยุทธศาสตร์จังหวัดที่ ๑ การพัฒนาการท่องเที่ยวเชิงสร้างสรรค์

ก. ยุทธศาสตร์จังหวัดที่ ๓ สินค้าอัตลักษณ์อุตสาหกรรม หัตถอุตสาหกรรม ผลิตภัณฑ์ชุมชนจากฐานรากทุนทางสังคมและวัฒนธรรม

ข. ยุทธศาสตร์การพัฒนาขององค์กรปกครองส่วนท้องถิ่นในเขตจังหวัด ยุทธศาสตร์ที่ ๑ ด้านการพัฒนาโครงสร้างพื้นฐาน

๑. ยุทธศาสตร์การพัฒนาที่ ๑ ด้านการพัฒนาโครงสร้างพื้นฐาน

๑.๑ แผนงานอุตสาหกรรมและการโยธา

| ที่ | โครงการ | วัตถุประสงค์ | เป้าหมาย (ผลผลิตของโครงการ) | งบประมาณ | | | | | ตัวชี้วัด (KPI) | ผลที่คาดว่าจะได้รับ | ที่มาของโครงการ | หน่วยงานรับผิดชอบหลัก |
|-----|--|--|---|---------------|---------------|---------------|---------------|---------------|--|--|----------------------------------|-----------------------|
| | | | | ๒๕๖๖ (บาท) | ๒๕๖๗ (บาท) | ๒๕๖๘ (บาท) | ๒๕๖๙ (บาท) | ๒๕๗๐ (บาท) | | | | |
| ๓ | โครงการวางท่อระบายน้ำคอนกรีตเสริมเหล็กหมู่ที่ ๓ บ้านหลวง บริเวณหลังโรงเรียนสุทัน ปัญญาเยาว์ถึง โรงงานนาสมพร มาใจ | เพื่อให้มีท่อระบายน้ำ ป้องกันน้ำท่วมขังในฤดูฝน | วางท่อระบายน้ำ คสล. ท่อขนาด Ø ๐.๓๐ - ๑.๐๐ เมตร ยาว ๓๐๐.๐๐ เมตร รายละเอียดตามแบบแปลนของเทศบาลตำบลปรางค์กู่ | - | ๗๕๐,๐๐๐ | - | - | - | ประชาชนร้อยละ ๗๐ ไม่ได้รับผลกระทบจากน้ำท่วมขัง | มีท่อระบายน้ำที่สามารถระบายน้ำได้สะดวก | แผนพัฒนาหมู่บ้าน/ชุมชน หมู่ที่ ๓ | กองช่าง |
| ๔ | โครงการก่อสร้างท่อระบายน้ำ หมู่ที่ ๔ บ้านสันบุญเรือง ลำเหมืองข้างวัดสันบุญเรือง (เหมืองบวกบัว) | เพื่อให้มีท่อระบายน้ำ ป้องกันน้ำท่วมขังในฤดูฝน | ลำเหมืองข้างวัดสันบุญเรือง ท่อขนาด Ø ๐.๘๐ เมตร ยาว ๘๒.๐๐ เมตรรายละเอียดตามแบบแปลนของเทศบาลตำบลปรางค์กู่ | - | ๒๐๕,๐๐๐ | - | - | - | ประชาชนร้อยละ ๗๐ ไม่ได้รับผลกระทบจากน้ำท่วมขัง | มีท่อระบายน้ำที่สามารถระบายน้ำได้สะดวก | แผนพัฒนาหมู่บ้าน/ชุมชน หมู่ที่ ๔ | กองช่าง |

รายละเอียดโครงการพัฒนา
ที่นำมาจากแผนพัฒนาหมู่บ้านและแผนพัฒนาชุมชน
(พ.ศ.๒๕๖๖ - ๒๕๗๐)
เทศบาลตำบลปายangk อำเภอกำแพงแสน จังหวัดลำปาง

ก. ยุทธศาสตร์จังหวัดที่ ๑ การพัฒนาการท่องเที่ยวเชิงสร้างสรรค์

ก. ยุทธศาสตร์จังหวัดที่ ๓ สินค้าอัตลักษณ์อุตสาหกรรม หัตถอุตสาหกรรม ผลิตภัณฑ์ชุมชนจากฐานรากทุนทางสังคมและวัฒนธรรม

ข. ยุทธศาสตร์การพัฒนาขององค์กรปกครองส่วนท้องถิ่นในเขตจังหวัด ยุทธศาสตร์ที่ ๑ ด้านการพัฒนาโครงสร้างพื้นฐาน

๑. ยุทธศาสตร์การพัฒนาที่ ๑ ด้านการพัฒนาโครงสร้างพื้นฐาน

๑.๑ แผนงานอุตสาหกรรมและการโยธา

| ที่ | โครงการ | วัตถุประสงค์ | เป้าหมาย (ผลผลิตของโครงการ) | งบประมาณ | | | | | ตัวชี้วัด (KPI) | ผลที่คาดว่าจะได้รับ | ที่มาของโครงการ | หน่วยงานรับผิดชอบหลัก |
|-----|---|--|---|---------------|---------------|---------------|---------------|---------------|--|--|----------------------------------|-----------------------|
| | | | | ๒๕๖๖ (บาท) | ๒๕๖๗ (บาท) | ๒๕๖๘ (บาท) | ๒๕๖๙ (บาท) | ๒๕๗๐ (บาท) | | | | |
| ๕ | โครงการก่อสร้างท่อระบายน้ำ หมู่ที่ ๔ บ้านสันบุญเรือง หลังสะพานแม่วัก | เพื่อให้มีท่อระบายน้ำ ป้องกันน้ำท่วมขังในฤดูฝน | ก่อสร้างท่อระบายน้ำหลังสะพานแม่วักท่อขนาด Ø ๐.๓๐ - ๑.๐๐ เมตร ยาว ๑๒.๐๐ เมตรรายละเอียดตามแบบแปลนของเทศบาลตำบลปายangk | - | ๓๐,๐๐๐ | - | - | - | ประชาชนร้อยละ ๗๐ ไม่ได้รับผลกระทบจากน้ำท่วมขัง | มีท่อระบายน้ำที่สามารถระบายน้ำได้สะดวก | แผนพัฒนาหมู่บ้าน/ชุมชน หมู่ที่ ๔ | กองช่าง |
| ๖ | โครงการวางท่อระบายน้ำลำเหมืองค้ำหลังบ้านนางละไม จันทร์เป็งผัด หมู่ที่ ๕ บ้านต้นคำ - ม่วงชุม | เพื่อให้มีท่อระบายน้ำ ป้องกันน้ำท่วมขังในฤดูฝน | ท่อขนาด Ø ๐.๓๐ - ๑.๐๐ เมตร ยาว ๑๐๐.๐๐ เมตรรายละเอียดตามแบบแปลนของเทศบาลตำบลปายangk | ๒๐๐,๐๐๐ | - | - | - | - | ประชาชนร้อยละ ๗๐ ไม่ได้รับผลกระทบจากน้ำท่วมขัง | มีท่อระบายน้ำที่สามารถระบายน้ำได้สะดวก | แผนพัฒนาหมู่บ้าน/ชุมชน หมู่ที่ ๕ | กองช่าง |

รายละเอียดโครงการพัฒนา
ที่นำมาจากแผนพัฒนาหมู่บ้านและแผนพัฒนาชุมชน
(พ.ศ.๒๕๖๖ - ๒๕๗๐)
เทศบาลตำบลปรางค์กู่ อำเภอห้วยฉัตร จังหวัดลำปาง

ก. ยุทธศาสตร์จังหวัดที่ ๑ การพัฒนาการท่องเที่ยวเชิงสร้างสรรค์

ก. ยุทธศาสตร์จังหวัดที่ ๓ สินค้าอัตลักษณ์อุตสาหกรรม หัตถอุตสาหกรรม ผลิตภัณฑ์ชุมชนจากฐานรากทุนทางสังคมและวัฒนธรรม

ข. ยุทธศาสตร์การพัฒนาขององค์กรปกครองส่วนท้องถิ่นในเขตจังหวัด ยุทธศาสตร์ที่ ๑ ด้านการพัฒนาโครงสร้างพื้นฐาน

๑. ยุทธศาสตร์การพัฒนาที่ ๑ ด้านการพัฒนาโครงสร้างพื้นฐาน

๑.๑ แผนงานอุตสาหกรรมและการโยธา

| ที่ | โครงการ | วัตถุประสงค์ | เป้าหมาย (ผลผลิตของโครงการ) | งบประมาณ | | | | | ตัวชี้วัด (KPI) | ผลที่คาดว่าจะได้รับ | ที่มาของโครงการ | หน่วยงานรับผิดชอบหลัก |
|-----|--|--|---|---------------|---------------|---------------|---------------|---------------|---|--|----------------------------------|-----------------------|
| | | | | ๒๕๖๖ (บาท) | ๒๕๖๗ (บาท) | ๒๕๖๘ (บาท) | ๒๕๖๙ (บาท) | ๒๕๗๐ (บาท) | | | | |
| ๗ | โครงการก่อสร้างงานวางท่อระบายน้ำคอนกรีต หมู่ที่ ๕ บ้านต้นคำ - ม่วงชุม บริเวณน้ำลำเหมืองแม่ฮ่องข้ามลำเหมืองขุนตรงที่นาของนางอนันต์ เบ็งงามเมือง | เพื่อให้มีท่อระบายน้ำ ป้องกันน้ำท่วมขังในฤดูฝน | ท่อขนาด Ø ๐.๓๐ - ๑.๐๐ เมตร ยาว ๓๐๐.๐๐ เมตร รายละเอียดตามแบบแปลนของเทศบาลตำบลปรางค์กู่ | ๗๕๐,๐๐๐ | - | - | - | - | ประชาชนร้อยละ ๗๐ไม่ได้รับผลกระทบจากน้ำท่วมขัง | มีท่อระบายน้ำที่สามารถระบายน้ำได้สะดวก | แผนพัฒนาหมู่บ้าน/ชุมชน หมู่ที่ ๕ | กองช่าง |
| ๘ | โครงการก่อสร้างงานวางท่อระบายน้ำคอนกรีต หมู่ที่ ๘ บ้านปงเหนือ จากบ้านนายอินจันทร์ถึงปากซอยบ้านนางอัญชลี | เพื่อให้มีท่อระบายน้ำ ป้องกันน้ำท่วมขังในฤดูฝน | วางท่อระบายน้ำ จากบ้านนายอินจันทร์ถึงปากซอยบ้านนางอัญชลี ท่อขนาด Ø ๐.๓๐ - ๑.๐๐ เมตร ยาว ๗๐.๐๐ เมตร พร้อมบ่อพัก รายละเอียดตามแบบแปลนของเทศบาลตำบลปรางค์กู่ | ๑๗๕,๐๐๐ | - | - | - | - | ประชาชนร้อยละ ๗๐ไม่ได้รับผลกระทบจากน้ำท่วมขัง | มีท่อระบายน้ำที่สามารถระบายน้ำได้สะดวก | แผนพัฒนาหมู่บ้าน/ชุมชน หมู่ที่ ๘ | กองช่าง |

รายละเอียดโครงการพัฒนา
ที่นำมาจากแผนพัฒนาหมู่บ้านและแผนพัฒนาชุมชน
(พ.ศ.๒๕๖๖ - ๒๕๗๐)
เทศบาลตำบลปายangk อำเภอกำแพงแสน จังหวัดลพบุรี

ก. ยุทธศาสตร์จังหวัดที่ ๑ การพัฒนาการท่องเที่ยวเชิงสร้างสรรค์

ก. ยุทธศาสตร์จังหวัดที่ ๓ สินค้าอัตลักษณ์อุตสาหกรรม หัตถอุตสาหกรรม ผลิตภัณฑ์ชุมชนจากฐานรากทุนทางสังคมและวัฒนธรรม

ข. ยุทธศาสตร์การพัฒนาขององค์กรปกครองส่วนท้องถิ่นในเขตจังหวัด ยุทธศาสตร์ที่ ๑ ด้านการพัฒนาโครงสร้างพื้นฐาน

๑. ยุทธศาสตร์การพัฒนาที่ ๑ ด้านการพัฒนาโครงสร้างพื้นฐาน

๑.๑ แผนงานอุตสาหกรรมและการโยธา

| ที่ | โครงการ | วัตถุประสงค์ | เป้าหมาย | งบประมาณ | | | | | ตัวชี้วัด (KPI) | ผลที่คาดว่าจะได้รับ | ที่มาของโครงการ | หน่วยงานรับผิดชอบหลัก |
|-----|---|--|--|---------------|---------------|---------------|---------------|---------------|---|--|----------------------------------|-----------------------|
| | | | (ผลผลิตของโครงการ) | ๒๕๖๖ (บาท) | ๒๕๖๗ (บาท) | ๒๕๖๘ (บาท) | ๒๕๖๙ (บาท) | ๒๕๗๐ (บาท) | | | | |
| ๙ | โครงการก่อสร้างงานวางท่อระบายน้ำคอนกรีต หมู่ที่ ๘ บ้านปางเหนือ จากบ้านนายหอม ปงกันทา ถึงบ้านนายสมานเรือนใจ | เพื่อให้มีท่อระบายน้ำ ป้องกันน้ำท่วมขังในฤดูฝน | วางท่อระบายน้ำ คสล. ขนาดผ่านศูนย์กลาง ๐.๔๐ เมตร ยาว ๑๐๐.๐๐ เมตร พร้อมบ่อพัก รายละเอียดตามแบบแปลนของเทศบาลตำบลปายangk | - | - | - | ๒๕๐,๐๐๐ | - | ประชาชนร้อยละ ๗๐ไม่ได้รับผลกระทบจากน้ำท่วมขัง | มีท่อระบายน้ำที่สามารถระบายน้ำได้สะดวก | แผนพัฒนาหมู่บ้าน/ชุมชน หมู่ที่ ๘ | กองช่าง |
| ๑๐ | โครงการก่อสร้างงานวางท่อระบายน้ำคอนกรีต หมู่ที่ ๘ บ้านปางเหนือ จากบ้านนายต่วน เต็มสาร ถึงบ้านนกระเบียด ปงสุรินทร์ | เพื่อให้มีท่อระบายน้ำ ป้องกันน้ำท่วมขังในฤดูฝน | วางท่อระบายน้ำ คสล. ท่อขนาด Ø ๐.๓๐ - ๑.๐๐ เมตร ยาว ๒๗๐.๐๐ เมตร พร้อมบ่อพัก รายละเอียดตามแบบแปลนของเทศบาลตำบลปายangk | - | - | - | - | ๖๗๕,๐๐๐ | ประชาชนร้อยละ ๗๐ไม่ได้รับผลกระทบจากน้ำท่วมขัง | มีท่อระบายน้ำที่สามารถระบายน้ำได้สะดวก | แผนพัฒนาหมู่บ้าน/ชุมชน หมู่ที่ ๘ | กองช่าง |

รายละเอียดโครงการพัฒนา
ที่นำมาจากแผนพัฒนาหมู่บ้านและแผนพัฒนาชุมชน
(พ.ศ.๒๕๖๖ - ๒๕๗๐)
เทศบาลตำบลปรางค์กู่ อำเภอห้วยฉัตร จังหวัดลำปาง

ก. ยุทธศาสตร์จังหวัดที่ ๑ การพัฒนาการท่องเที่ยวเชิงสร้างสรรค์

ก. ยุทธศาสตร์จังหวัดที่ ๓ สินค้าอัตลักษณ์อุตสาหกรรม หัตถอุตสาหกรรม ผลิตภัณฑ์ชุมชนจากฐานรากทุนทางสังคมและวัฒนธรรม

ข. ยุทธศาสตร์การพัฒนาขององค์กรปกครองส่วนท้องถิ่นในเขตจังหวัด ยุทธศาสตร์ที่ ๑ ด้านการพัฒนาโครงสร้างพื้นฐาน

๑. ยุทธศาสตร์การพัฒนาที่ ๑ ด้านการพัฒนาโครงสร้างพื้นฐาน

๑.๑ แผนงานอุตสาหกรรมและการโยธา

| ที่ | โครงการ | วัตถุประสงค์ | เป้าหมาย | งบประมาณ | | | | | ตัวชี้วัด (KPI) | ผลที่คาดว่าจะได้รับ | ที่มาของโครงการ | หน่วยงานรับผิดชอบหลัก |
|-----|---|--|---|---------------|---------------|---------------|---------------|---------------|---|--|-----------------------------------|-----------------------|
| | | | (ผลผลิตของโครงการ) | ๒๕๖๖ (บาท) | ๒๕๖๗ (บาท) | ๒๕๖๘ (บาท) | ๒๕๖๙ (บาท) | ๒๕๗๐ (บาท) | | | | |
| ๑๑ | โครงการวางท่อระบายน้ำคอนกรีตเสริมเหล็ก หมู่ที่ ๑๓ บ้านนางแล บริเวณซอยหน้าบ้านนายสมิง แลใจ | เพื่อให้มีท่อระบายน้ำ ป้องกันน้ำท่วมขังในฤดูฝน | วางท่อขนาด Ø ๑.๓๐ - ๑.๐๐ เมตร ยาว ๒๐๐.๐๐ เมตร รายละเอียดตามแบบแปลนของเทศบาลตำบลปรางค์กู่ | - | - | ๕๐๐,๐๐๐ | - | - | ประชาชนร้อยละ ๗๐ไม่ได้รับผลกระทบจากน้ำท่วมขัง | มีท่อระบายน้ำที่สามารถระบายน้ำได้สะดวก | แผนพัฒนาหมู่บ้าน/ชุมชน หมู่ที่ ๑๓ | กองช่าง |
| ๑๒ | โครงการวางท่อระบายน้ำคอนกรีตเสริมเหล็ก หมู่ที่ ๑๓ บ้านนางแล บริเวณข้างบ้านนางสมหวัง ดิสุยะ ถึงบ้านนายนิพล หม้อคำมูล | เพื่อให้มีท่อระบายน้ำ ป้องกันน้ำท่วมขังในฤดูฝน | วางท่อขนาด Ø ๑.๓๐ - ๑.๐๐ เมตร ยาว ๑๐๐.๐๐ เมตร รายละเอียดตามแบบแปลนของเทศบาลตำบลปรางค์กู่ | - | - | - | ๒๕๐,๐๐๐ | - | ประชาชนร้อยละ ๗๐ไม่ได้รับผลกระทบจากน้ำท่วมขัง | มีท่อระบายน้ำที่สามารถระบายน้ำได้สะดวก | แผนพัฒนาหมู่บ้าน/ชุมชน หมู่ที่ ๑๓ | กองช่าง |

รายละเอียดโครงการพัฒนา
ที่นำมาจากแผนพัฒนาหมู่บ้านและแผนพัฒนาชุมชน
(พ.ศ.๒๕๖๖ - ๒๕๗๐)
เทศบาลตำบลปรางค์กู่ อำเภอห้วยฉัตร จังหวัดลำปาง

ก. ยุทธศาสตร์จังหวัดที่ ๑ การพัฒนาการท่องเที่ยวเชิงสร้างสรรค์

ก. ยุทธศาสตร์จังหวัดที่ ๓ สินค้าอัตลักษณ์อุตสาหกรรม หัตถอุตสาหกรรม ผลิตภัณฑ์ชุมชนจากฐานรากทุนทางสังคมและวัฒนธรรม

ข. ยุทธศาสตร์การพัฒนาขององค์กรปกครองส่วนท้องถิ่นในเขตจังหวัด ยุทธศาสตร์ที่ ๑ ด้านการพัฒนาโครงสร้างพื้นฐาน

๑. ยุทธศาสตร์การพัฒนาที่ ๑ ด้านการพัฒนาโครงสร้างพื้นฐาน

๑.๑ แผนงานอุตสาหกรรมและการโยธา

| ที่ | โครงการ | วัตถุประสงค์ | เป้าหมาย (ผลผลิตของโครงการ) | งบประมาณ | | | | | ตัวชี้วัด (KPI) | ผลที่คาดว่าจะ ได้รับ | ที่มาของ โครงการ | หน่วยงาน รับผิดชอบ หลัก |
|-----|---|---|--|---------------|---------------|---------------|---------------|---------------|---|-------------------------|------------------------------------|-------------------------------|
| | | | | ๒๕๖๖ (บาท) | ๒๕๖๗ (บาท) | ๒๕๖๘ (บาท) | ๒๕๖๙ (บาท) | ๒๕๗๐ (บาท) | | | | |
| | | | | | | | | | | | | |
| | | | | | | | | | | | | |
| | | | | | | | | | | | | |
| ๑ | โครงการก่อสร้างรางระบายน้ำคอนกรีตเสริมเหล็ก หมู่ที่ ๑ บ้านสันหนองบง บริเวณหน้าร้าน ก๋วยเตี๋ยวป้าวาล - ลุงคำ | เพื่อช่วยระบายน้ำและป้องกัน น้ำท่วมผิวจราจรและ บ้านเรือนประชาชน | รางระบายน้ำบริเวณหน้าร้าน ก๋วยเตี๋ยวป้าวาล - ลุงคำ ราง ระบายน้ำ คสล. ขนาด ๐.๒๐ ลีกเฉลี่ย ๐.๓๐ - ๐.๕๐ เมตร ยาว ๕๐.๐๐ เมตร รายละเอียดตามแบบแปลนของ เทศบาลตำบลปรางค์กู่ | ๑๕๐,๐๐๐ | - | - | - | - | ประชาชนร้อยละ ๗๐ไม่ได้รับ ผลกระทบจาก น้ำท่วมขัง | แก้ไขปัญหา น้ำท่วมขัง | แผนพัฒนา หมู่บ้าน/ ชุมชน หมู่ที่ ๑ | กองช่าง |
| ๒ | โครงการก่อสร้างรางระบายน้ำ หมู่ที่ ๒ บ้านทุ่ง บ่อแป้น บริเวณบ้านนายโจถึงบ้านนางน้ำ | เพื่อช่วยระบายน้ำและป้องกัน น้ำท่วมผิวจราจรและ บ้านเรือนประชาชน | ก่อสร้างรางระบายน้ำคอนกรีต ขนาดในกว้าง ๐.๒๐ - ๐.๕๐ เมตร ลีกเฉลี่ย ๐.๓๐ - ๐.๕๐ เมตร ยาว ๔๕.๐๐ เมตร รายละเอียดตามแบบแปลนของ เทศบาลตำบลปรางค์กู่ | ๑๓๕,๐๐๐ | - | - | - | - | ประชาชนร้อยละ ๗๐ไม่ได้รับ ผลกระทบจาก น้ำท่วมขัง | แก้ไขปัญหา น้ำท่วมขัง | แผนพัฒนา หมู่บ้าน/ ชุมชน หมู่ที่ ๒ | กองช่าง |

รายละเอียดโครงการพัฒนา
ที่นำมาจากแผนพัฒนาหมู่บ้านและแผนพัฒนาชุมชน
(พ.ศ.๒๕๖๖ - ๒๕๗๐)
เทศบาลตำบลปายangk อำเภอกำแพงแสน จังหวัดลำปาง

ก. ยุทธศาสตร์จังหวัดที่ ๑ การพัฒนาการท่องเที่ยวเชิงสร้างสรรค์

ก. ยุทธศาสตร์จังหวัดที่ ๓ สินค้าอัตลักษณ์อุตสาหกรรม หัตถอุตสาหกรรม ผลิตภัณฑ์ชุมชนจากฐานรากทุนทางสังคมและวัฒนธรรม

ข. ยุทธศาสตร์การพัฒนาขององค์กรปกครองส่วนท้องถิ่นในเขตจังหวัด ยุทธศาสตร์ที่ ๑ ด้านการพัฒนาโครงสร้างพื้นฐาน

๑. ยุทธศาสตร์การพัฒนาที่ ๑ ด้านการพัฒนาโครงสร้างพื้นฐาน

๑.๑ แผนงานอุตสาหกรรมและการโยธา

| ที่ | โครงการ | วัตถุประสงค์ | เป้าหมาย (ผลผลิตของโครงการ) | งบประมาณ | | | | | ตัวชี้วัด (KPI) | ผลที่คาดว่าจะได้รับ | ที่มาของโครงการ | หน่วยงานรับผิดชอบหลัก |
|-----|--|---|---|---------------|---------------|---------------|---------------|---------------|---|-----------------------|----------------------------------|-----------------------|
| | | | | ๒๕๖๖ (บาท) | ๒๕๖๗ (บาท) | ๒๕๖๘ (บาท) | ๒๕๖๙ (บาท) | ๒๕๗๐ (บาท) | | | | |
| ๓ | โครงการก่อสร้างรางระบายน้ำ หมู่ที่ ๓ บ้านสันหลวง บริเวณหลังวัดสันหลวง | เพื่อช่วยระบายน้ำและป้องกันน้ำท่วมผิวจราจรและบ้านเรือนประชาชน | ก่อสร้างรางระบายน้ำคอนกรีตพร้อมตะแกรงเหล็ก บริเวณหลังวัดสันหลวง ขนาดในกว้าง ๐.๒๐ - ๐.๕๐ เมตร ลึกเฉลี่ย ๐.๓๐ - ๐.๕๐ เมตร ระยะ ๑๐๐.๐๐ เมตร รายละเอียดตามแบบแปลนของเทศบาลตำบลปายangk | ๓๐๐,๐๐๐ | - | - | - | - | ประชาชนร้อยละ ๗๐ไม่ได้รับผลกระทบจากน้ำท่วมขัง | แก้ไขปัญหา น้ำท่วมขัง | แผนพัฒนาหมู่บ้าน/ชุมชน หมู่ที่ ๓ | กองช่าง |
| ๔ | โครงการก่อสร้างรางระบายน้ำ หมู่ที่ ๓ บ้านสันหลวง บริเวณบ้านนางครุณา สิทธิยะ ถึงบ้านนายทอง ชัดบุญเรือง/สวนนางบัวเสียบ สันวงค์ | เพื่อช่วยระบายน้ำและป้องกันน้ำท่วมผิวจราจรและบ้านเรือนประชาชน | ก่อสร้างรางระบายน้ำคอนกรีตพร้อมตะแกรงเหล็ก ขนาดในกว้าง ๐.๒๐ - ๐.๕๐ เมตร ลึกเฉลี่ย ๐.๓๐ - ๐.๕๐ เมตรยาว ๒๕.๐๐ เมตร รายละเอียดตามแบบแปลนของเทศบาลตำบลปายangk | - | - | ๗๕,๐๐๐ | - | - | ประชาชนร้อยละ ๗๐ไม่ได้รับผลกระทบจากน้ำท่วมขัง | แก้ไขปัญหา น้ำท่วมขัง | แผนพัฒนาหมู่บ้าน/ชุมชน หมู่ที่ ๓ | กองช่าง |

รายละเอียดโครงการพัฒนา
ที่นำมาจากแผนพัฒนาหมู่บ้านและแผนพัฒนาชุมชน
(พ.ศ.๒๕๖๖ - ๒๕๗๐)
เทศบาลตำบลปายangk อำเภอกำแพงแสน จังหวัดลพบุรี

ก. ยุทธศาสตร์จังหวัดที่ ๑ การพัฒนาการท่องเที่ยวเชิงสร้างสรรค์

ก. ยุทธศาสตร์จังหวัดที่ ๓ สินค้าอัตลักษณ์อุตสาหกรรม หัตถอุตสาหกรรม ผลิตภัณฑ์ชุมชนจากฐานรากทุนทางสังคมและวัฒนธรรม

ข. ยุทธศาสตร์การพัฒนาขององค์กรปกครองส่วนท้องถิ่นในเขตจังหวัด ยุทธศาสตร์ที่ ๑ ด้านการพัฒนาโครงสร้างพื้นฐาน

๑. ยุทธศาสตร์การพัฒนาที่ ๑ ด้านการพัฒนาโครงสร้างพื้นฐาน

๑.๑ แผนงานอุตสาหกรรมและการโยธา

| ที่ | โครงการ | วัตถุประสงค์ | เป้าหมาย (ผลผลิตของโครงการ) | งบประมาณ | | | | | ตัวชี้วัด (KPI) | ผลที่คาดว่าจะได้รับ | ที่มาของโครงการ | หน่วยงานรับผิดชอบหลัก |
|-----|---|---|--|---------------|---------------|---------------|---------------|---------------|---|--|----------------------------------|-----------------------|
| | | | | ๒๕๖๖ (บาท) | ๒๕๖๗ (บาท) | ๒๕๖๘ (บาท) | ๒๕๖๙ (บาท) | ๒๕๗๐ (บาท) | | | | |
| ๕ | โครงการงานก่อสร้างรางระบายน้ำคอนกรีตเสริมเหล็ก หมู่ที่ ๖ บ้านจำ บริเวณข้างบ้านนายพิทักษ์ใจเที่ยง ถึงบ้านนายพัฒนา ใจเย็น | เพื่อช่วยระบายน้ำและป้องกันน้ำท่วมผิวจราจรและบ้านเรือนประชาชน | ขนาดในกว้าง ๐.๒๐ - ๐.๕๐ เมตร ลึกเฉลี่ย ๐.๓๐ - ๐.๕๐ เมตร ยาว ๑๕๐.๐๐ เมตร รายละเอียดตามแบบแปลนของเทศบาลตำบลปายangk | - | ๓๗๕,๐๐๐ | - | - | - | ประชาชนร้อยละ ๗๐ไม่ได้รับผลกระทบจากน้ำท่วมขัง | แก้ไขปัญหา น้ำท่วมขัง | แผนพัฒนาหมู่บ้าน/ชุมชน หมู่ที่ ๖ | กองช่าง |
| ๖ | โครงการก่อสร้างรางระบายน้ำคอนกรีตเสริมเหล็ก หมู่ที่ ๘ บ้านปงเหนือ บริเวณหน้าวัดปงเหนือ | เพื่อช่วยระบายปริมาณน้ำ ในฤดูน้ำหลาก | ก่อสร้างรางระบายน้ำ คสล. ขนาดในกว้าง ๐.๒๐ - ๐.๕๐ เมตร ลึกเฉลี่ย ๐.๓๐-๐.๕๐ ม. ยาว ๗๘.๐๐ ม. (ฝาคอนกรีตเสริมเหล็ก) รายละเอียดตามแบบแปลนของเทศบาลตำบลปายangk | - | ๑๙๕,๐๐๐ | - | - | - | ร้อยละความพึงพอใจของประชาชนในพื้นที่ | ลดปัญหาน้ำท่วมขังบนผิวจราจรและบ้านเรือนประชาชน | แผนพัฒนาหมู่บ้าน/ชุมชน หมู่ที่ ๘ | กองช่าง |

รายละเอียดโครงการพัฒนา
ที่นำมาจากแผนพัฒนาหมู่บ้านและแผนพัฒนาชุมชน
(พ.ศ.๒๕๖๖ - ๒๕๗๐)
เทศบาลตำบลปรางค์กู่ อำเภอห้วยฉัตร จังหวัดลำปาง

ก. ยุทธศาสตร์จังหวัดที่ ๑ การพัฒนาการท่องเที่ยวเชิงสร้างสรรค์

ก. ยุทธศาสตร์จังหวัดที่ ๓ สินค้าอัตลักษณ์อุตสาหกรรม หัตถอุตสาหกรรม ผลิตภัณฑ์ชุมชนจากฐานรากทุนทางสังคมและวัฒนธรรม

ข. ยุทธศาสตร์การพัฒนาขององค์กรปกครองส่วนท้องถิ่นในเขตจังหวัด ยุทธศาสตร์ที่ ๑ ด้านการพัฒนาโครงสร้างพื้นฐาน

๑. ยุทธศาสตร์การพัฒนาที่ ๑ ด้านการพัฒนาโครงสร้างพื้นฐาน

๑.๑ แผนงานอุตสาหกรรมและการโยธา

| ที่ | โครงการ | วัตถุประสงค์ | เป้าหมาย | งบประมาณ | | | | | ตัวชี้วัด (KPI) | ผลที่คาดว่าจะได้รับ | ที่มาของโครงการ | หน่วยงานรับผิดชอบหลัก |
|-----------------------|---|---|---|------------------|------------------|------------------|------------------|------------------|---|-----------------------|-----------------------------------|-----------------------|
| | | | (ผลผลิตของโครงการ) | ๒๕๖๖ (บาท) | ๒๕๖๗ (บาท) | ๒๕๖๘ (บาท) | ๒๕๖๙ (บาท) | ๒๕๗๐ (บาท) | | | | |
| ๗ | โครงการงานก่อสร้างรางระบายน้ำคอนกรีตเสริมเหล็ก หมู่ที่ ๙ บ้านปรางค์กู่ ต่อจากรางระบายน้ำเดิมถึงท่อระบายน้ำปากทางเข้าหมู่บ้านปรางค์กู่ | เพื่อช่วยระบายน้ำและป้องกันน้ำท่วมผิวจราจรและบ้านเรือนประชาชน | ขนาดในกว้าง ๐.๒๐ - ๐.๕๐ เมตร ยาว ลึกเฉลี่ย ๐.๓๐ - ๑.๕๐ เมตร ยาว ๑๗.๐๐ เมตร รายละเอียดตามแบบแปลนของเทศบาลตำบลปรางค์กู่ | ๔๒,๕๐๐ | - | - | - | - | ประชาชนร้อยละ ๗๐ไม่ได้รับผลกระทบจากน้ำท่วมขัง | แก้ไขปัญหา น้ำท่วมขัง | แผนพัฒนาหมู่บ้าน/ชุมชน หมู่ที่ ๙ | กองช่าง |
| ๘ | โครงการงานก่อสร้างรางระบายน้ำคอนกรีตเสริมเหล็ก บริเวณบ้านเลขที่ ๗๑ - บ้านเลขที่ ๖๕ หมู่ที่ ๑๓ บ้านนางแล | เพื่อช่วยระบายน้ำและป้องกันน้ำท่วมผิวจราจรและบ้านเรือนประชาชน | รางระบายน้ำ ขนาดในกว้าง ๐.๒๐ - ๐.๕๐ เมตร ลึกเฉลี่ย ๐.๓๐ - ๐.๕๐ เมตร ยาว ๓๔.๐๐ เมตร รายละเอียดตามแบบแปลนของเทศบาลตำบลปรางค์กู่ | ๑๐๒,๐๐๐ | - | - | - | - | ประชาชนร้อยละ ๗๐ไม่ได้รับผลกระทบจากน้ำท่วมขัง | แก้ไขปัญหา น้ำท่วมขัง | แผนพัฒนาหมู่บ้าน/ชุมชน หมู่ที่ ๑๓ | กองช่าง |
| รวม ๔๘ โครงการ | | | | ๖,๘๙๐,๓๐๐ | ๒,๘๒๙,๐๐๐ | ๑,๕๔๗,๐๐๐ | ๑,๖๗๐,๐๐๐ | ๑,๗๙๕,๐๐๐ | | | | |

รายละเอียดโครงการพัฒนา
ที่นำมาจากแผนพัฒนาหมู่บ้านและแผนพัฒนาชุมชน
(พ.ศ.๒๕๖๖ - ๒๕๗๐)
เทศบาลตำบลยางคก อำเภอห้างฉัตร จังหวัดลำปาง

ก. ยุทธศาสตร์จังหวัดที่ ๔ สังคม คุณภาพชีวิต ความมั่นคง และทรัพยากรธรรมชาติและสิ่งแวดล้อม

ข. ยุทธศาสตร์การพัฒนาขององค์กรปกครองส่วนท้องถิ่นในเขตจังหวัด ยุทธศาสตร์ที่ ๓ ด้านการพัฒนาสังคม/ชุมชน

๑. ยุทธศาสตร์การพัฒนาที่ ๓ ด้านการพัฒนาสังคม/ชุมชน

๓.๑ แผนงานรักษาความสงบภายใน

| ที่ | โครงการ | วัตถุประสงค์ | เป้าหมาย | งบประมาณ | | | | | ตัวชี้วัด (KPI) | ผลที่คาดว่าจะได้รับ | ที่มาของโครงการ | หน่วยงานรับผิดชอบหลัก |
|-----|--|---|---|---------------|---------------|---------------|---------------|---------------|-----------------------------|---|----------------------------------|-----------------------|
| | | | (ผลผลิตของโครงการ) | ๒๕๖๖ (บาท) | ๒๕๖๗ (บาท) | ๒๕๖๘ (บาท) | ๒๕๖๙ (บาท) | ๒๕๗๐ (บาท) | | | | |
| ๑ | โครงการติดตั้งกล้องวงจรปิด โครงการติดตั้งกล้องวงจรปิด (CCTV) หมู่ที่ ๔ บ้านสันบุญเรือง | เพื่อรักษาความปลอดภัยในชีวิตและทรัพย์สินให้กับประชาชน | ติดตั้งกล้องวงจรปิด บริเวณทางแยกในหมู่บ้าน จำนวน ๑๐ ตัว | - | - | ๕๐๐๐๐๐ | - | - | จำนวนกล้องวงจรปิดที่ติดตั้ง | ประชาชนมีความปลอดภัยในชีวิตและทรัพย์สิน | แผนพัฒนาหมู่บ้าน/ชุมชน หมู่ที่ ๔ | กองช่าง |
| ๒ | โครงการติดตั้งกล้องวงจรปิด (CCTV) หมู่ที่ ๕ บ้านต้นคำ - ม่วงชุม | เพื่อรักษาความปลอดภัยในชีวิตและทรัพย์สินให้กับประชาชน | ติดตั้งกล้องวงจรปิด บริเวณทางแยกในหมู่บ้าน จำนวน ๑๐ ตัว | ๕๐๐,๐๐๐ | - | - | - | - | จำนวนกล้องวงจรปิดที่ติดตั้ง | ประชาชนมีความปลอดภัยในชีวิตและทรัพย์สิน | แผนพัฒนาหมู่บ้าน/ชุมชน หมู่ที่ ๕ | กองช่าง |
| ๓ | โครงการติดตั้งกล้องวงจรปิด (CCTV) หมู่ที่ ๖ บ้านจำ | เพื่อรักษาความปลอดภัยในชีวิตและทรัพย์สินให้กับประชาชน | ติดตั้งกล้องวงจรปิด บริเวณทางแยกในหมู่บ้าน จำนวน ๑๕ ตัว | - | - | - | - | ๕๐๐,๐๐๐ | จำนวนกล้องวงจรปิดที่ติดตั้ง | ประชาชนมีความปลอดภัยในชีวิตและทรัพย์สิน | แผนพัฒนาหมู่บ้าน/ชุมชน หมู่ที่ ๖ | กองช่าง |

รายละเอียดโครงการพัฒนา
ที่นำมาจากแผนพัฒนาหมู่บ้านและแผนพัฒนาชุมชน
(พ.ศ.๒๕๖๖ - ๒๕๗๐)
เทศบาลตำบลปางยางคก อำเภอห้างฉัตร จังหวัดลำปาง

- ก. ยุทธศาสตร์จังหวัดที่ ๔ สังคม คุณภาพชีวิต ความมั่นคง และทรัพยากรธรรมชาติและสิ่งแวดล้อม
 ข. ยุทธศาสตร์การพัฒนาขององค์กรปกครองส่วนท้องถิ่นในเขตจังหวัด ยุทธศาสตร์ที่ ๓ ด้านการพัฒนาสังคม/ชุมชน

๑. ยุทธศาสตร์พัฒนาที่ ๓ ด้านการพัฒนาสังคม/ชุมชน

๓.๑ แผนงานรักษาความสงบภายใน

| ที่ | โครงการ | วัตถุประสงค์ | เป้าหมาย (ผลผลิตของโครงการ) | งบประมาณ | | | | | ตัวชี้วัด (KPI) | ผลที่คาดว่าจะได้รับ | ที่มาของโครงการ | หน่วยงานรับผิดชอบหลัก |
|----------------------|--|---|---|------------------|----------------|----------------|---------------|----------------|-----------------------------|---|-----------------------------------|-----------------------|
| | | | | ๒๕๖๖ (บาท) | ๒๕๖๗ (บาท) | ๒๕๖๘ (บาท) | ๒๕๖๙ (บาท) | ๒๕๗๐ (บาท) | | | | |
| ๔ | โครงการติดตั้งกล้องวงจรปิด (CCTV) ที่ ๑๒ บ้านหม้อ | เพื่อรักษาความปลอดภัยในชีวิตและทรัพย์สินให้กับประชาชน | ติดตั้งกล้องวงจรปิด บริเวณทางแยกในหมู่บ้าน จำนวน ๑๕ ตัว | - | ๕๐๐,๐๐๐ | - | - | - | จำนวนกล้องวงจรปิดที่ติดตั้ง | ประชาชนมีความปลอดภัยในชีวิตและทรัพย์สิน | แผนพัฒนาหมู่บ้าน/ชุมชน หมู่ที่ ๑๓ | กองช่าง |
| ๕ | โครงการติดตั้งกล้องวงจรปิด (CCTV) หมู่ที่ ๑๓ บ้านนางแล | เพื่อรักษาความปลอดภัยในชีวิตและทรัพย์สินให้กับประชาชน | ติดตั้งกล้องวงจรปิด บริเวณทางแยกในหมู่บ้าน จำนวน ๘ ตัว | ๕๐๐,๐๐๐ | - | - | - | - | จำนวนกล้องวงจรปิดที่ติดตั้ง | ประชาชนมีความปลอดภัยในชีวิตและทรัพย์สิน | แผนพัฒนาหมู่บ้าน/ชุมชน หมู่ที่ ๑๓ | กองช่าง |
| รวม ๕ โครงการ | | | | ๑,๐๐๐,๐๐๐ | ๕๐๐,๐๐๐ | ๕๐๐,๐๐๐ | ๐ | ๕๐๐,๐๐๐ | | | | |

รายละเอียดโครงการพัฒนา
ที่นำมาจากแผนพัฒนาหมู่บ้านและแผนพัฒนาชุมชน
(พ.ศ.๒๕๖๖ - ๒๕๗๐)
เทศบาลตำบลปรางค์กู่ อำเภอห้วยฉัตร จังหวัดลำปาง

ก. ยุทธศาสตร์จังหวัดที่ ๔ สังคม คุณภาพชีวิต ความมั่นคง และทรัพยากรธรรมชาติและสิ่งแวดล้อม

ข. ยุทธศาสตร์การพัฒนาขององค์กรปกครองส่วนท้องถิ่นในเขตจังหวัด ยุทธศาสตร์ที่ ๓ ด้านการพัฒนาสังคม/ชุมชน

๑. ยุทธศาสตร์การพัฒนาที่ ๓ ด้านการพัฒนาสังคม/ชุมชน

๓.๒ แผนงานสาธารณสุข

| ที่ | โครงการ | วัตถุประสงค์ | เป้าหมาย | งบประมาณ | | | | | ตัวชี้วัด (KPI) | ผลที่คาดว่าจะได้รับ | ที่มาของโครงการ | หน่วยงานรับผิดชอบหลัก |
|-----|---|--|--|---------------|---------------|---------------|---------------|---------------|--------------------|--|----------------------------------|------------------------------|
| | | | (ผลผลิตของโครงการ) | ๒๕๖๖ (บาท) | ๒๕๖๗ (บาท) | ๒๕๖๘ (บาท) | ๒๕๖๙ (บาท) | ๒๕๗๐ (บาท) | | | | |
| ๑ | อุดหนุนโครงการพระราชดำริด้านสาธารณสุข หมู่ที่ ๑ บ้านสันหนองบง | เพื่อให้ประชาชนมีสุขภาพและคุณภาพชีวิตที่ดี | อุดหนุนงบประมาณให้แก่คณะกรรมการหมู่บ้าน หมู่ที่ ๑ จำนวน ๓ โครงการ | ๒๐,๐๐๐ | ๒๐,๐๐๐ | ๒๐,๐๐๐ | ๒๐,๐๐๐ | ๒๐,๐๐๐ | ประชาชนมีสุขภาพดี | ประชาชนในหมู่บ้านมีความรู้ด้านสาธารณสุข และสามารถนำไปปฏิบัติให้ถูกต้อง | แผนพัฒนาหมู่บ้าน/ชุมชน หมู่ที่ ๑ | คณะกรรมการหมู่บ้าน หมู่ที่ ๑ |
| ๒ | อุดหนุนโครงการพระราชดำริด้านสาธารณสุข หมู่ที่ ๒ บ้านทุ่งบ่อแบน | เพื่อให้ประชาชนมีสุขภาพและคุณภาพชีวิตที่ดี | อุดหนุนงบประมาณให้แก่กลุ่มคณะกรรมการหมู่บ้าน หมู่ที่ ๒ จำนวน ๓ โครงการ | ๒๐,๐๐๐ | ๒๐,๐๐๐ | ๒๐,๐๐๐ | ๒๐,๐๐๐ | ๒๐,๐๐๐ | ประชาชนมีสุขภาพดี | ประชาชนในหมู่บ้านมีความรู้ด้านสาธารณสุข และสามารถนำไปปฏิบัติให้ถูกต้อง | แผนพัฒนาหมู่บ้าน/ชุมชน หมู่ที่ ๒ | คณะกรรมการหมู่บ้าน หมู่ที่ ๒ |
| ๓ | อุดหนุนโครงการพระราชดำริด้านสาธารณสุข หมู่ที่ หมู่ที่ ๓ บ้านสันหลวง | เพื่อให้ประชาชนมีสุขภาพและคุณภาพชีวิตที่ดี | อุดหนุนงบประมาณให้แก่กลุ่มคณะกรรมการหมู่บ้าน หมู่ที่ ๓ จำนวน ๓ โครงการ | ๒๐,๐๐๐ | ๒๐,๐๐๐ | ๒๐,๐๐๐ | ๒๐,๐๐๐ | ๒๐,๐๐๐ | ประชาชนมีสุขภาพดี | ประชาชนในหมู่บ้านมีความรู้ด้านสาธารณสุข และสามารถนำไปปฏิบัติให้ถูกต้อง | แผนพัฒนาหมู่บ้าน/ชุมชน หมู่ที่ ๓ | คณะกรรมการหมู่บ้าน หมู่ที่ ๓ |

รายละเอียดโครงการพัฒนา
ที่นำมาจากแผนพัฒนาหมู่บ้านและแผนพัฒนาชุมชน
(พ.ศ.๒๕๖๖ - ๒๕๗๐)
เทศบาลตำบลปางยาว อำเภอห้างฉัตร จังหวัดลำปาง

ก. ยุทธศาสตร์จังหวัดที่ ๔ สังคม คุณภาพชีวิต ความมั่นคง และทรัพยากรธรรมชาติและสิ่งแวดล้อม

ข. ยุทธศาสตร์การพัฒนาขององค์กรปกครองส่วนท้องถิ่นในเขตจังหวัด ยุทธศาสตร์ที่ ๓ ด้านการพัฒนาสังคม/ชุมชน

๑. ยุทธศาสตร์การพัฒนาที่ ๓ ด้านการพัฒนาสังคม/ชุมชน

๓.๒ แผนงานสาธารณสุข

| ที่ | โครงการ | วัตถุประสงค์ | เป้าหมาย | งบประมาณ | | | | | ตัวชี้วัด (KPI) | ผลที่คาดว่าจะได้รับ | ที่มาของโครงการ | หน่วยงานรับผิดชอบหลัก |
|-----|---|--|--|---------------|---------------|---------------|---------------|---------------|--------------------|--|----------------------------------|------------------------------|
| | | | (ผลผลิตของโครงการ) | ๒๕๖๖ (บาท) | ๒๕๖๗ (บาท) | ๒๕๖๘ (บาท) | ๒๕๖๙ (บาท) | ๒๕๗๐ (บาท) | | | | |
| ๔ | อุดหนุนโครงการพระราชดำริด้านสาธารณสุข หมู่ที่ ๔ บ้านสันบุญเรือง | เพื่อให้ประชาชนมีสุขภาพและคุณภาพชีวิตที่ดี | อุดหนุนงบประมาณให้แก่กลุ่มคณะกรรมการหมู่บ้าน หมู่ที่ ๔ จำนวน ๓ โครงการ | ๒๐,๐๐๐ | ๒๐,๐๐๐ | ๒๐,๐๐๐ | ๒๐,๐๐๐ | ๒๐,๐๐๐ | ประชาชนมีสุขภาพดี | ประชาชนในหมู่บ้านมีความรู้ด้านสาธารณสุข และสามารถนำไปปฏิบัติให้ถูกต้อง | แผนพัฒนาหมู่บ้าน/ชุมชน หมู่ที่ ๔ | คณะกรรมการหมู่บ้าน หมู่ที่ ๔ |
| ๕ | อุดหนุนโครงการพระราชดำริด้านสาธารณสุข หมู่ที่ ๕ บ้านต้นคำ-ม่วงชุม | เพื่อให้ประชาชนมีสุขภาพและคุณภาพชีวิตที่ดี | อุดหนุนงบประมาณให้แก่กลุ่มคณะกรรมการหมู่บ้าน หมู่ที่ ๕ จำนวน ๓ โครงการ | ๒๐,๐๐๐ | ๒๐,๐๐๐ | ๒๐,๐๐๐ | ๒๐,๐๐๐ | ๒๐,๐๐๐ | ประชาชนมีสุขภาพดี | ประชาชนในหมู่บ้านมีความรู้ด้านสาธารณสุข และสามารถนำไปปฏิบัติให้ถูกต้อง | แผนพัฒนาหมู่บ้าน/ชุมชน หมู่ที่ ๕ | คณะกรรมการหมู่บ้าน หมู่ที่ ๕ |
| ๖ | อุดหนุนโครงการพระราชดำริด้านสาธารณสุข หมู่ที่ ๖ บ้านจำ | เพื่อให้ประชาชนมีสุขภาพและคุณภาพชีวิตที่ดี | อุดหนุนงบประมาณให้แก่กลุ่มคณะกรรมการหมู่บ้าน หมู่ที่ ๖ จำนวน ๓ โครงการ | ๒๐,๐๐๐ | ๒๐,๐๐๐ | ๒๐,๐๐๐ | ๒๐,๐๐๐ | ๒๐,๐๐๐ | ประชาชนมีสุขภาพดี | ประชาชนในหมู่บ้านมีความรู้ด้านสาธารณสุข และสามารถนำไปปฏิบัติให้ถูกต้อง | แผนพัฒนาหมู่บ้าน/ชุมชน หมู่ที่ ๖ | คณะกรรมการหมู่บ้าน หมู่ที่ ๖ |

รายละเอียดโครงการพัฒนา
ที่นำมาจากแผนพัฒนาหมู่บ้านและแผนพัฒนาชุมชน
(พ.ศ.๒๕๖๖ - ๒๕๗๐)
เทศบาลตำบลปางยาว อำเภอกำแพงแสน จังหวัดลำปาง

ก. ยุทธศาสตร์จังหวัดที่ ๔ สังคม คุณภาพชีวิต ความมั่นคง และทรัพยากรธรรมชาติและสิ่งแวดล้อม

ข. ยุทธศาสตร์การพัฒนาขององค์กรปกครองส่วนท้องถิ่นในเขตจังหวัด ยุทธศาสตร์ที่ ๓ ด้านการพัฒนาสังคม/ชุมชน

๑. ยุทธศาสตร์การพัฒนาที่ ๓ ด้านการพัฒนาสังคม/ชุมชน

๓.๒ แผนงานสาธารณสุข

| ที่ | โครงการ | วัตถุประสงค์ | เป้าหมาย | งบประมาณ | | | | | ตัวชี้วัด (KPI) | ผลที่คาดว่าจะได้รับ | ที่มาของโครงการ | หน่วยงานรับผิดชอบหลัก |
|-----|---|--|--|---------------|---------------|---------------|---------------|---------------|--------------------|--|----------------------------------|------------------------------|
| | | | (ผลผลิตของโครงการ) | ๒๕๖๖ (บาท) | ๒๕๖๗ (บาท) | ๒๕๖๘ (บาท) | ๒๕๖๙ (บาท) | ๒๕๗๐ (บาท) | | | | |
| ๗ | อุดหนุนโครงการพระราชดำริด้านสาธารณสุข หมู่ที่ ๗ บ้านปางใต้ | เพื่อให้ประชาชนมีสุขภาพและคุณภาพชีวิตที่ดี | อุดหนุนงบประมาณให้แก่กลุ่มคณะกรรมการหมู่บ้าน หมู่ที่ ๗ จำนวน ๓ โครงการ | ๒๐,๐๐๐ | ๒๐,๐๐๐ | ๒๐,๐๐๐ | ๒๐,๐๐๐ | ๒๐,๐๐๐ | ประชาชนมีสุขภาพดี | ประชาชนในหมู่บ้านมีความรู้ด้านสาธารณสุข และสามารถนำไปปฏิบัติให้ถูกต้อง | แผนพัฒนาหมู่บ้าน/ชุมชน หมู่ที่ ๗ | คณะกรรมการหมู่บ้าน หมู่ที่ ๗ |
| ๘ | อุดหนุนโครงการพระราชดำริด้านสาธารณสุข หมู่ที่ ๘ บ้านปางเหนือ | เพื่อให้ประชาชนมีสุขภาพและคุณภาพชีวิตที่ดี | อุดหนุนงบประมาณให้แก่กลุ่มคณะกรรมการหมู่บ้าน หมู่ที่ ๘ จำนวน ๓ โครงการ | ๒๐,๐๐๐ | ๒๐,๐๐๐ | ๒๐,๐๐๐ | ๒๐,๐๐๐ | ๒๐,๐๐๐ | ประชาชนมีสุขภาพดี | ประชาชนในหมู่บ้านมีความรู้ด้านสาธารณสุข และสามารถนำไปปฏิบัติให้ถูกต้อง | แผนพัฒนาหมู่บ้าน/ชุมชน หมู่ที่ ๘ | คณะกรรมการหมู่บ้าน หมู่ที่ ๘ |
| ๙ | อุดหนุนโครงการพระราชดำริด้านสาธารณสุข หมู่ที่ ๙ บ้านปางยาวคอก | เพื่อให้ประชาชนมีสุขภาพและคุณภาพชีวิตที่ดี | อุดหนุนงบประมาณให้แก่กลุ่มคณะกรรมการหมู่บ้าน หมู่ที่ ๙ | ๒๐,๐๐๐ | ๒๐,๐๐๐ | ๒๐,๐๐๐ | ๒๐,๐๐๐ | ๒๐,๐๐๐ | ประชาชนมีสุขภาพดี | ประชาชนในหมู่บ้านมีความรู้ด้านสาธารณสุข และสามารถนำไปปฏิบัติให้ถูกต้อง | แผนพัฒนาหมู่บ้าน/ชุมชน หมู่ที่ ๙ | คณะกรรมการหมู่บ้าน หมู่ที่ ๙ |

รายละเอียดโครงการพัฒนา
ที่นำมาจากแผนพัฒนาหมู่บ้านและแผนพัฒนาชุมชน
(พ.ศ.๒๕๖๖ - ๒๕๗๐)
เทศบาลตำบลปลายางคก อำเภอห้างฉัตร จังหวัดลำปาง

ก. ยุทธศาสตร์จังหวัดที่ ๔ สังคม คุณภาพชีวิต ความมั่นคง และทรัพยากรธรรมชาติและสิ่งแวดล้อม

ข. ยุทธศาสตร์การพัฒนาขององค์กรปกครองส่วนท้องถิ่นในเขตจังหวัด ยุทธศาสตร์ที่ ๓ ด้านการพัฒนาสังคม/ชุมชน

๑. ยุทธศาสตร์การพัฒนาที่ ๓ ด้านการพัฒนาสังคม/ชุมชน

๓.๒ แผนงานสาธารณสุข

| ที่ | โครงการ | วัตถุประสงค์ | เป้าหมาย | งบประมาณ | | | | | ตัวชี้วัด (KPI) | ผลที่คาดว่าจะได้รับ | ที่มาของโครงการ | หน่วยงานรับผิดชอบหลัก |
|-----|--|--|---|---------------|---------------|---------------|---------------|---------------|--------------------|--|-----------------------------------|-------------------------------|
| | | | (ผลผลิตของโครงการ) | ๒๕๖๖ (บาท) | ๒๕๖๗ (บาท) | ๒๕๖๘ (บาท) | ๒๕๖๙ (บาท) | ๒๕๗๐ (บาท) | | | | |
| ๑๐ | อุดหนุนโครงการพระราชดำริด้านสาธารณสุข หมู่ที่ ๑๐ บ้านช่วง | เพื่อให้ประชาชนมีสุขภาพและคุณภาพชีวิตที่ดี | อุดหนุนงบประมาณให้แก่กลุ่มคณะกรรมการหมู่บ้าน หมู่ที่ ๑๐ | ๒๐,๐๐๐ | ๒๐,๐๐๐ | ๒๐,๐๐๐ | ๒๐,๐๐๐ | ๒๐,๐๐๐ | ประชาชนมีสุขภาพดี | ประชาชนในหมู่บ้านมีความรู้ด้านสาธารณสุข และสามารถนำไปปฏิบัติให้ถูกต้อง | แผนพัฒนาหมู่บ้าน/ชุมชน หมู่ที่ ๑๐ | คณะกรรมการหมู่บ้าน หมู่ที่ ๑๐ |
| ๑๑ | อุดหนุนโครงการพระราชดำริด้านสาธารณสุข หมู่ที่ ๑๑ บ้านโอง-ทะล้า | เพื่อให้ประชาชนมีสุขภาพและคุณภาพชีวิตที่ดี | อุดหนุนงบประมาณให้แก่กลุ่มคณะกรรมการหมู่บ้าน หมู่ที่ ๑๑ จำนวน ๓ โครงการ | ๒๐,๐๐๐ | ๒๐,๐๐๐ | ๒๐,๐๐๐ | ๒๐,๐๐๐ | ๒๐,๐๐๐ | ประชาชนมีสุขภาพดี | ประชาชนในหมู่บ้านมีความรู้ด้านสาธารณสุข และสามารถนำไปปฏิบัติให้ถูกต้อง | แผนพัฒนาหมู่บ้าน/ชุมชน หมู่ที่ ๑๑ | คณะกรรมการหมู่บ้าน หมู่ที่ ๑๑ |
| ๑๒ | อุดหนุนโครงการพระราชดำริด้านสาธารณสุข หมู่ที่ ๑๒ บ้านหม้อ | เพื่อให้ประชาชนมีสุขภาพและคุณภาพชีวิตที่ดี | อุดหนุนงบประมาณให้แก่กลุ่มคณะกรรมการหมู่บ้าน หมู่ที่ ๑๒ จำนวน ๓ โครงการ | ๒๐,๐๐๐ | ๒๐,๐๐๐ | ๒๐,๐๐๐ | ๒๐,๐๐๐ | ๒๐,๐๐๐ | ประชาชนมีสุขภาพดี | ประชาชนในหมู่บ้านมีความรู้ด้านสาธารณสุข และสามารถนำไปปฏิบัติให้ถูกต้อง | แผนพัฒนาหมู่บ้าน/ชุมชน หมู่ที่ ๑๒ | คณะกรรมการหมู่บ้าน หมู่ที่ ๑๒ |

รายละเอียดโครงการพัฒนา
 ที่นำมาจากแผนพัฒนาหมู่บ้านและแผนพัฒนาชุมชน
 (พ.ศ.๒๕๖๖ - ๒๕๗๐)
 เทศบาลตำบลปลายางคก อำเภอห้างฉัตร จังหวัดลำปาง

- ก. ยุทธศาสตร์จังหวัดที่ ๔ สังคม คุณภาพชีวิต ความมั่นคง และทรัพยากรธรรมชาติและสิ่งแวดล้อม
 ข. ยุทธศาสตร์การพัฒนาขององค์กรปกครองส่วนท้องถิ่นในเขตจังหวัด ยุทธศาสตร์ที่ ๓ ด้านการพัฒนาสังคม/ชุมชน
 ๑. ยุทธศาสตร์การพัฒนาที่ ๓ ด้านการพัฒนาสังคม/ชุมชน

๓.๒ แผนงานสาธารณสุข

| ที่ | โครงการ | วัตถุประสงค์ | เป้าหมาย (ผลผลิตของโครงการ) | งบประมาณ | | | | | ตัวชี้วัด (KPI) | ผลที่คาดว่าจะได้รับ | ที่มาของโครงการ | หน่วยงานรับผิดชอบหลัก |
|----------------|--|--|---|---------------|---------------|---------------|---------------|---------------|--------------------|--|-----------------------------------|-------------------------------|
| | | | | ๒๕๖๖ (บาท) | ๒๕๖๗ (บาท) | ๒๕๖๘ (บาท) | ๒๕๖๙ (บาท) | ๒๕๗๐ (บาท) | | | | |
| ๑๓ | อุดหนุนโครงการพระราชดำริด้านสาธารณสุข หมู่ที่ ๑๓ บ้านนางแล | เพื่อให้ประชาชนมีสุขภาพและคุณภาพชีวิตที่ดี | อุดหนุนงบประมาณให้แก่กลุ่มคณะกรรมการหมู่บ้าน หมู่ที่ ๑๓ จำนวน ๓ โครงการ | ๒๐,๐๐๐ | ๒๐,๐๐๐ | ๒๐,๐๐๐ | ๒๐,๐๐๐ | ๒๐,๐๐๐ | ประชาชนมีสุขภาพดี | ประชาชนในหมู่บ้านมีความรู้ด้านสาธารณสุข และสามารถนำไปปฏิบัติให้ถูกต้อง | แผนพัฒนาหมู่บ้าน/ชุมชน หมู่ที่ ๑๓ | คณะกรรมการหมู่บ้าน หมู่ที่ ๑๓ |
| รวม ๑๓ โครงการ | | | | ๒๖๐,๐๐๐ | ๒๖๐,๐๐๐ | ๒๖๐,๐๐๐ | ๒๖๐,๐๐๐ | ๒๖๐,๐๐๐ | | | | |

รายละเอียดโครงการพัฒนา
ที่นำมาจากแผนพัฒนาหมู่บ้านและแผนพัฒนาชุมชน
(พ.ศ.๒๕๖๖ - ๒๕๗๐)

เทศบาลตำบลปรางค์กู่ อำเภอห้วยฉัตร จังหวัดลำปาง

ก. ยุทธศาสตร์จังหวัดที่ ๔ สังคม คุณภาพชีวิต ความมั่นคง และทรัพยากรธรรมชาติและสิ่งแวดล้อม

ข. ยุทธศาสตร์การพัฒนาขององค์กรปกครองส่วนท้องถิ่นในเขตจังหวัดลำปาง ยุทธศาสตร์ที่ ๓ ด้านการพัฒนาสังคม/ชุมชน

๑. ยุทธศาสตร์การพัฒนาที่ ๓ ด้านการพัฒนาสังคม/ชุมชน

๓.๓ แผนงานการศึกษา วัฒนธรรม และนันทนาการ

| ที่ | โครงการ | วัตถุประสงค์ | เป้าหมาย | งบประมาณ | | | | | ตัวชี้วัด (KPI) | ผลที่คาดว่าจะได้รับ | ที่มาของโครงการ | หน่วยงานรับผิดชอบหลัก |
|-----|---|---|--------------------------------------|---------------|---------------|---------------|---------------|---------------|---|--|--|---|
| | | | (ผลผลิตของโครงการ) | ๒๕๖๖ (บาท) | ๒๕๖๗ (บาท) | ๒๕๖๘ (บาท) | ๒๕๖๙ (บาท) | ๒๕๗๐ (บาท) | | | | |
| ๑ | อุดหนุนองค์กรศาสนา อุดหนุนโครงการประเพณีสงกรานต์ หมู่บ้านที่ ๑ วัดสันหนองบง | เพื่ออนุรักษ์และสืบสาน วัฒนธรรมประเพณีท้องถิ่น | ประชาชนในหมู่บ้านเข้าร่วม กิจกรรม | ๑๐,๐๐๐ | ๑๐,๐๐๐ | ๑๐,๐๐๐ | ๑๐,๐๐๐ | ๑๐,๐๐๐ | ร้อยละ ๘๐ ครัวเรือนมีส่วนร่วม ในกิจกรรม | ประชาชนมีส่วนร่วม ในการสืบ สานวัฒนธรรม ประเพณีท้องถิ่น | แผนพัฒนา หมู่บ้าน/ ชุมชน หมู่ที่ ๑ | คณะกรรมการ วัดสันหนอง บง |
| ๒ | อุดหนุนโครงการประเพณีสงกรานต์ หมู่บ้านที่ ๒ วัดทุ่งป่อแป้นสามัคคีธรรม | เพื่ออนุรักษ์และสืบสาน วัฒนธรรมประเพณีท้องถิ่น | ประชาชนในหมู่บ้านเข้าร่วม กิจกรรม | ๑๐,๐๐๐ | ๑๐,๐๐๐ | ๑๐,๐๐๐ | ๑๐,๐๐๐ | ๑๐,๐๐๐ | ร้อยละ ๘๐ ครัวเรือนมีส่วนร่วม ในกิจกรรม | ประชาชนมีส่วนร่วม ในการสืบ สานวัฒนธรรม ประเพณีท้องถิ่น | แผนพัฒนา หมู่บ้าน/ ชุมชน หมู่ที่ ๒ | คณะกรรมการ วัดทุ่งป่อแป้น สามัคคีธรรม |
| ๓ | อุดหนุนโครงการส่งเสริมกิจกรรมเนื่องใน วันวิสาขบูชา หมู่ที่ ๒ วัดทุ่งป่อแป้นสามัคคีธรรม | เพื่อปลูกฝังคุณธรรม จริยธรรม ให้แก่เด็ก เยาวชนและ ประชาชนทั่วไป | ประชาชนในหมู่บ้านเข้าร่วม กิจกรรม | ๔๐,๐๐๐ | ๔๐,๐๐๐ | ๔๐,๐๐๐ | ๔๐,๐๐๐ | ๔๐,๐๐๐ | เด็ก เยาวชน ไม่ต่ำกว่า ๑๐๐ คน | เด็ก เยาวชนและ ประชาชนได้รับ การปลูกฝัง คุณธรรม จริยธรรม | แผนพัฒนา หมู่บ้าน/ ชุมชน หมู่ที่ ๒ | คณะกรรมการ วัดทุ่งป่อแป้น สามัคคีธรรม |

รายละเอียดโครงการพัฒนา
ที่นำมาจากแผนพัฒนาหมู่บ้านและแผนพัฒนาชุมชน
(พ.ศ.๒๕๖๖ - ๒๕๗๐)

เทศบาลตำบลปรางค์กู่ อำเภอห้วยฉัตร จังหวัดลำปาง

ก. ยุทธศาสตร์จังหวัดที่ ๔ สังคม คุณภาพชีวิต ความมั่นคง และทรัพยากรธรรมชาติและสิ่งแวดล้อม

ข. ยุทธศาสตร์การพัฒนาขององค์กรปกครองส่วนท้องถิ่นในเขตจังหวัดลำปาง ยุทธศาสตร์ที่ ๓ ด้านการพัฒนาสังคม/ชุมชน

๑. ยุทธศาสตร์การพัฒนาที่ ๓ ด้านการพัฒนาสังคม/ชุมชน

๓.๓ แผนงานการศึกษา วัฒนธรรม และนันทนาการ

| ที่ | โครงการ | วัตถุประสงค์ | เป้าหมาย | งบประมาณ | | | | | ตัวชี้วัด (KPI) | ผลที่คาดว่าจะได้รับ | ที่มาของโครงการ | หน่วยงานรับผิดชอบหลัก |
|-----|--|---|----------------------------------|---------------|---------------|---------------|---------------|---------------|---|---|----------------------------------|--------------------------|
| | | | (ผลผลิตของโครงการ) | ๒๕๖๖ (บาท) | ๒๕๖๗ (บาท) | ๒๕๖๘ (บาท) | ๒๕๖๙ (บาท) | ๒๕๗๐ (บาท) | | | | |
| ๔ | อุดหนุนโครงการประเพณีสงกรานต์หมู่บ้าน หมู่ที่ ๓ วัดสันหลวง | เพื่ออนุรักษ์และสืบสานวัฒนธรรมประเพณีท้องถิ่น | ประชาชนในหมู่บ้านเข้าร่วมกิจกรรม | ๑๐,๐๐๐ | ๑๐,๐๐๐ | ๑๐,๐๐๐ | ๑๐,๐๐๐ | ๑๐,๐๐๐ | ร้อยละ ๘๐ ครัวเรือนมีส่วนร่วมในกิจกรรม | ประชาชนมีส่วนร่วมในการสืบสานวัฒนธรรมประเพณีท้องถิ่น | แผนพัฒนาหมู่บ้าน/ชุมชน หมู่ที่ ๓ | คณะกรรมการวัดบ้านสันหลวง |
| ๕ | อุดหนุนโครงการประเพณีสงกรานต์หมู่บ้าน หมู่ที่ ๔ วัดสันบุญเรือง | เพื่ออนุรักษ์และสืบสานวัฒนธรรมประเพณีท้องถิ่น | ประชาชนในหมู่บ้านเข้าร่วมกิจกรรม | ๑๐,๐๐๐ | ๑๐,๐๐๐ | ๑๐,๐๐๐ | ๑๐,๐๐๐ | ๑๐,๐๐๐ | ร้อยละ ๘๐ ครัวเรือนมีส่วนร่วมในกิจกรรม | ประชาชนมีส่วนร่วมในการสืบสานวัฒนธรรมประเพณีท้องถิ่น | แผนพัฒนาหมู่บ้าน/ชุมชน หมู่ที่ ๔ | คณะกรรมการวัดสันบุญเรือง |
| ๖ | อุดหนุนโครงการประเพณีสงกรานต์ หมู่ที่ ๕ วัดต้นคำ | เพื่ออนุรักษ์และสืบสานวัฒนธรรมประเพณีท้องถิ่น | ประชาชนในหมู่บ้านเข้าร่วมกิจกรรม | ๑๐,๐๐๐ | ๑๐,๐๐๐ | ๑๐,๐๐๐ | ๑๐,๐๐๐ | ๑๐,๐๐๐ | ร้อยละ ๘๐ ครัวเรือนมีส่วนร่วมในกิจกรรม | ประชาชนมีส่วนร่วมในการสืบสานวัฒนธรรมประเพณีท้องถิ่น | แผนพัฒนาหมู่บ้าน/ชุมชน หมู่ที่ ๕ | คณะกรรมการวัดต้นคำ |

รายละเอียดโครงการพัฒนา
ที่นำมาจากแผนพัฒนาหมู่บ้านและแผนพัฒนาชุมชน
(พ.ศ.๒๕๖๖ - ๒๕๗๐)

เทศบาลตำบลปงยางคก อำเภอห้างฉัตร จังหวัดลำปาง

ก. ยุทธศาสตร์จังหวัดที่ ๔ สังคม คุณภาพชีวิต ความมั่นคง และทรัพยากรธรรมชาติและสิ่งแวดล้อม

ข. ยุทธศาสตร์การพัฒนาขององค์กรปกครองส่วนท้องถิ่นในเขตจังหวัดลำปาง ยุทธศาสตร์ที่ ๓ ด้านการพัฒนาสังคม/ชุมชน

๑. ยุทธศาสตร์การพัฒนาที่ ๓ ด้านการพัฒนาสังคม/ชุมชน

๓.๓ แผนงานการศึกษา วัฒนธรรม และนันทนาการ

| ที่ | โครงการ | วัตถุประสงค์ | เป้าหมาย | งบประมาณ | | | | | ตัวชี้วัด (KPI) | ผลที่คาดว่าจะได้รับ | ที่มาของโครงการ | หน่วยงานรับผิดชอบหลัก |
|-----|--|---|----------------------------------|---------------|---------------|---------------|---------------|---------------|---|---|----------------------------------|----------------------------|
| | | | (ผลผลิตของโครงการ) | ๒๕๖๖ (บาท) | ๒๕๖๗ (บาท) | ๒๕๖๘ (บาท) | ๒๕๖๙ (บาท) | ๒๕๗๐ (บาท) | | | | |
| ๗ | อุดหนุนโครงการประเพณีสงกรานต์หมู่บ้าน หมู่ที่ ๕ วัดม่วงชุม | เพื่ออนุรักษ์และสืบสานวัฒนธรรมประเพณีท้องถิ่น | ประชาชนในหมู่บ้านเข้าร่วมกิจกรรม | ๑๐,๐๐๐ | ๑๐,๐๐๐ | ๑๐,๐๐๐ | ๑๐,๐๐๐ | ๑๐,๐๐๐ | ร้อยละ ๘๐ ครัวเรือนมีส่วนร่วมในกิจกรรม | ประชาชนมีส่วนร่วมในการสืบสานวัฒนธรรมประเพณีท้องถิ่น | แผนพัฒนาหมู่บ้าน/ชุมชน หมู่ที่ ๕ | คณะกรรมการวัดม่วงชุม |
| ๘ | อุดหนุนโครงการประเพณีสงกรานต์เจ้าทองทิพย์ หมู่ที่ ๖ วัดจำทรายมูล | เพื่ออนุรักษ์และสืบสานวัฒนธรรมประเพณีท้องถิ่น | ประชาชนในหมู่บ้านเข้าร่วมกิจกรรม | ๑๐,๐๐๐ | ๑๐,๐๐๐ | ๑๐,๐๐๐ | ๑๐,๐๐๐ | ๑๐,๐๐๐ | ร้อยละ ๘๐ ครัวเรือนมีส่วนร่วมในกิจกรรม | ประชาชนมีส่วนร่วมในการสืบสานวัฒนธรรมประเพณีท้องถิ่น | แผนพัฒนาหมู่บ้าน/ชุมชน หมู่ที่ ๕ | คณะกรรมการวัดบ้านจำทรายมูล |
| ๙ | อุดหนุนโครงการประเพณีตานก๋วยสลากกัณฑ์ หมู่ที่ ๖ วัดจำทรายมูล | เพื่ออนุรักษ์และสืบสานวัฒนธรรมประเพณีท้องถิ่น | ประชาชนในหมู่บ้านเข้าร่วมกิจกรรม | ๑๐,๐๐๐ | ๑๐,๐๐๐ | ๑๐,๐๐๐ | ๑๐,๐๐๐ | ๑๐,๐๐๐ | ร้อยละ ๘๐ ครัวเรือนมีส่วนร่วมในกิจกรรม | ประชาชนมีส่วนร่วมในการสืบสานวัฒนธรรมประเพณีท้องถิ่น | แผนพัฒนาหมู่บ้าน/ชุมชน หมู่ที่ ๕ | คณะกรรมการวัดบ้านจำทรายมูล |

รายละเอียดโครงการพัฒนา
ที่นำมาจากแผนพัฒนาหมู่บ้านและแผนพัฒนาชุมชน
(พ.ศ.๒๕๖๖ - ๒๕๗๐)

เทศบาลตำบลปรางค์กู่ อำเภอห้วยฉัตร จังหวัดลำปาง

ก. ยุทธศาสตร์จังหวัดที่ ๔ สังคม คุณภาพชีวิต ความมั่นคง และทรัพยากรธรรมชาติและสิ่งแวดล้อม

ข. ยุทธศาสตร์การพัฒนาขององค์กรปกครองส่วนท้องถิ่นในเขตจังหวัดลำปาง ยุทธศาสตร์ที่ ๓ ด้านการพัฒนาสังคม/ชุมชน

๑. ยุทธศาสตร์การพัฒนาที่ ๓ ด้านการพัฒนาสังคม/ชุมชน

๓.๓ แผนงานการศึกษา วัฒนธรรม และนันทนาการ

| ที่ | โครงการ | วัตถุประสงค์ | เป้าหมาย | งบประมาณ | | | | | ตัวชี้วัด (KPI) | ผลที่คาดว่าจะได้รับ | ที่มาของโครงการ | หน่วยงานรับผิดชอบหลัก |
|-----|---|---|----------------------------------|---------------|---------------|---------------|---------------|---------------|---|---|----------------------------------|--------------------------|
| | | | (ผลผลิตของโครงการ) | ๒๕๖๖ (บาท) | ๒๕๖๗ (บาท) | ๒๕๖๘ (บาท) | ๒๕๖๙ (บาท) | ๒๕๗๐ (บาท) | | | | |
| ๑๐ | อุดหนุนโครงการประเพณีสงกรานต์หมู่บ้านที่ ๗ วัดปงใต้ | เพื่ออนุรักษ์และสืบสานวัฒนธรรมประเพณีท้องถิ่น | ประชาชนในหมู่บ้านเข้าร่วมกิจกรรม | ๑๐,๐๐๐ | ๑๐,๐๐๐ | ๑๐,๐๐๐ | ๑๐,๐๐๐ | ๑๐,๐๐๐ | ร้อยละ ๘๐ ครัวเรือนมีส่วนร่วมในกิจกรรม | ประชาชนมีส่วนร่วมในการสืบสานวัฒนธรรมประเพณีท้องถิ่น | แผนพัฒนาหมู่บ้าน/ชุมชน หมู่ที่ ๗ | คณะกรรมการวัดปงใต้ |
| ๑๑ | อุดหนุนโครงการประเพณีสลากภัตหมู่บ้านที่ ๗ วัดปงใต้ | เพื่ออนุรักษ์และสืบสานวัฒนธรรมประเพณีท้องถิ่น | ประชาชนในหมู่บ้านเข้าร่วมกิจกรรม | ๑๐,๐๐๐ | ๑๐,๐๐๐ | ๑๐,๐๐๐ | ๑๐,๐๐๐ | ๑๐,๐๐๐ | ร้อยละ ๘๐ ครัวเรือนมีส่วนร่วมในกิจกรรม | ประชาชนมีส่วนร่วมในการสืบสานวัฒนธรรมประเพณีท้องถิ่น | แผนพัฒนาหมู่บ้าน/ชุมชน หมู่ที่ ๗ | คณะกรรมการวัดปงใต้ |
| ๑๒ | อุดหนุนโครงการ ประเพณีสลากภัตหมู่บ้านที่ ๘ วัดปงเหนือ | เพื่ออนุรักษ์และสืบสานวัฒนธรรมประเพณีท้องถิ่น | ประชาชนในหมู่บ้านเข้าร่วมกิจกรรม | ๑๐,๐๐๐ | ๑๐,๐๐๐ | ๑๐,๐๐๐ | ๑๐,๐๐๐ | ๑๐,๐๐๐ | ร้อยละ ๘๐ ครัวเรือนมีส่วนร่วมในกิจกรรม | ประชาชนมีส่วนร่วมในการสืบสานวัฒนธรรมประเพณีท้องถิ่น | แผนพัฒนาหมู่บ้าน/ชุมชน หมู่ที่ ๘ | คณะกรรมการวัดบ้านปงเหนือ |

รายละเอียดโครงการพัฒนา
ที่นำมาจากแผนพัฒนาหมู่บ้านและแผนพัฒนาชุมชน
(พ.ศ.๒๕๖๖ - ๒๕๗๐)

เทศบาลตำบลปงยางคก อำเภอห้างฉัตร จังหวัดลำปาง

ก. ยุทธศาสตร์จังหวัดที่ ๔ สังคม คุณภาพชีวิต ความมั่นคง และทรัพยากรธรรมชาติและสิ่งแวดล้อม

ข. ยุทธศาสตร์การพัฒนาขององค์กรปกครองส่วนท้องถิ่นในเขตจังหวัดลำปาง ยุทธศาสตร์ที่ ๓ ด้านการพัฒนาสังคม/ชุมชน

๑. ยุทธศาสตร์การพัฒนาที่ ๓ ด้านการพัฒนาสังคม/ชุมชน

๓.๓ แผนงานการศึกษา วัฒนธรรม และนันทนาการ

| ที่ | โครงการ | วัตถุประสงค์ | เป้าหมาย | งบประมาณ | | | | | ตัวชี้วัด (KPI) | ผลที่คาดว่าจะได้รับ | ที่มาของโครงการ | หน่วยงานรับผิดชอบหลัก |
|-----|---|---|----------------------------------|---------------|---------------|---------------|---------------|---------------|---|---|-----------------------------------|-----------------------------|
| | | | (ผลผลิตของโครงการ) | ๒๕๖๖ (บาท) | ๒๕๖๗ (บาท) | ๒๕๖๘ (บาท) | ๒๕๖๙ (บาท) | ๒๕๗๐ (บาท) | | | | |
| ๑๓ | อุดหนุนโครงการ ประเพณีสงกรานต์หมู่บ้านที่ ๙ วัดปงยางคก | เพื่ออนุรักษ์และสืบสานวัฒนธรรมประเพณีท้องถิ่น | ประชาชนในหมู่บ้านเข้าร่วมกิจกรรม | ๑๐,๐๐๐ | ๑๐,๐๐๐ | ๑๐,๐๐๐ | ๑๐,๐๐๐ | ๑๐,๐๐๐ | ร้อยละ ๘๐ ครัวเรือนมีส่วนร่วมในกิจกรรม | ประชาชนมีส่วนร่วมในการสืบสานวัฒนธรรมประเพณีท้องถิ่น | แผนพัฒนาหมู่บ้าน/ชุมชน หมู่ที่ ๙ | คณะกรรมการวัดปงยางคก |
| ๑๔ | อุดหนุนโครงการประเพณีสลากภัต หมู่ที่ ๑๐ วัดพระงามบ้านช่วง | เพื่ออนุรักษ์และสืบสานวัฒนธรรมประเพณีท้องถิ่น | ประชาชนในหมู่บ้านเข้าร่วมกิจกรรม | ๑๐,๐๐๐ | ๑๐,๐๐๐ | ๑๐,๐๐๐ | ๑๐,๐๐๐ | ๑๐,๐๐๐ | ร้อยละ ๘๐ ครัวเรือนมีส่วนร่วมในกิจกรรม | ประชาชนมีส่วนร่วมในการสืบสานวัฒนธรรมประเพณีท้องถิ่น | แผนพัฒนาหมู่บ้าน/ชุมชน หมู่ที่ ๑๐ | คณะกรรมการวัดพระงามบ้านช่วง |
| ๑๕ | อุดหนุนโครงการประเพณีสงกรานต์หมู่บ้านที่ ๑๑ วัดทะเล้า | เพื่ออนุรักษ์และสืบสานวัฒนธรรมประเพณีท้องถิ่น | ประชาชนในหมู่บ้านเข้าร่วมกิจกรรม | ๑๐,๐๐๐ | ๑๐,๐๐๐ | ๑๐,๐๐๐ | ๑๐,๐๐๐ | ๑๐,๐๐๐ | ร้อยละ ๘๐ ครัวเรือนมีส่วนร่วมในกิจกรรม | ประชาชนมีส่วนร่วมในการสืบสานวัฒนธรรมประเพณีท้องถิ่น | แผนพัฒนาหมู่บ้าน/ชุมชน หมู่ที่ ๑๑ | คณะกรรมการวัดบ้านไ้้งทะเล้า |

รายละเอียดโครงการพัฒนา
ที่นำมาจากแผนพัฒนาหมู่บ้านและแผนพัฒนาชุมชน
(พ.ศ.๒๕๖๖ - ๒๕๗๐)
เทศบาลตำบลปรางค์กู่ อำเภอห้างฉัตร จังหวัดลำปาง

ก. ยุทธศาสตร์จังหวัดที่ ๔ สังคม คุณภาพชีวิต ความมั่นคง และทรัพยากรธรรมชาติและสิ่งแวดล้อม

ข. ยุทธศาสตร์การพัฒนาขององค์กรปกครองส่วนท้องถิ่นในเขตจังหวัดลำปาง ยุทธศาสตร์ที่ ๓ ด้านการพัฒนาสังคม/ชุมชน

๑. ยุทธศาสตร์การพัฒนาที่ ๓ ด้านการพัฒนาสังคม/ชุมชน

๓.๓ แผนงานการศึกษา วัฒนธรรม และนันทนาการ

| ที่ | โครงการ | วัตถุประสงค์ | เป้าหมาย | งบประมาณ | | | | | ตัวชี้วัด (KPI) | ผลที่คาดว่าจะได้รับ | ที่มาของโครงการ | หน่วยงานรับผิดชอบหลัก |
|-----------------------|--|--|----------------------------------|----------------|----------------|----------------|----------------|----------------|--|---|-----------------------------------|-----------------------|
| | | | (ผลผลิตของโครงการ) | ๒๕๖๖ (บาท) | ๒๕๖๗ (บาท) | ๒๕๖๘ (บาท) | ๒๕๖๙ (บาท) | ๒๕๗๐ (บาท) | | | | |
| ๑๖ | อุดหนุนโครงการบรรพชาอุปสมบทพระภิกษุสามเณรภาคฤดูร้อน เฉลิมพระเกียรติฯสมเด็จพระกนิษฐาธิราชเจ้ากรมสมเด็จพระเทพรัตนราชสุดาฯบรมราชกุมารี หมู่ที่ ๑๒ วัดบ้านหม้อ | เพื่อถวายเป็นพระราชกุศลแด่สมเด็จพระกนิษฐาธิราชเจ้ากรมสมเด็จพระเทพรัตนราชสุดาฯบรมราชกุมารี | เด็ก เยาวชนและประชาชนทั่วไป | ๒๐,๐๐๐ | ๒๐,๐๐๐ | ๒๐,๐๐๐ | ๒๐,๐๐๐ | ๒๐,๐๐๐ | ผู้เข้าร่วมโครงการไม่น้อยกว่า ๓๐ คน | เด็กและเยาวชนได้รับการปลูกฝังคุณธรรมจริยธรรม | แผนพัฒนาหมู่บ้าน/ชุมชน หมู่ที่ ๑๒ | คณะกรรมการวัดบ้านหม้อ |
| ๑๗ | อุดหนุนโครงการประเพณีสลากภัต หมู่ที่ ๑๓ วัดนางแล | เพื่ออนุรักษ์และสืบสานวัฒนธรรมประเพณีท้องถิ่น | ประชาชนในหมู่บ้านเข้าร่วมกิจกรรม | ๑๐,๐๐๐ | ๑๐,๐๐๐ | ๑๐,๐๐๐ | ๑๐,๐๐๐ | ๑๐,๐๐๐ | ร้อยละ ๘๐ ครั้วเรือมีส่วนร่วมในกิจกรรม | ประชาชนมีส่วนร่วมในการสืบสานวัฒนธรรมประเพณีท้องถิ่น | แผนพัฒนาหมู่บ้าน/ชุมชน หมู่ที่ ๑๓ | คณะกรรมการวัดนางแล |
| ๑๘ | อุดหนุนโครงการบรรพชาอุปสมบทพระภิกษุสามเณรภาคฤดูร้อนเฉลิมพระเกียรติฯสมเด็จพระกนิษฐาธิราชเจ้ากรมสมเด็จพระเทพรัตนราชสุดาฯบรมราชกุมารี หมู่ที่ ๑๓ วัดนางแล | เพื่อถวายเป็นพระราชกุศลแด่สมเด็จพระกนิษฐาธิราชเจ้ากรมสมเด็จพระเทพรัตนราชสุดาฯบรมราชกุมารี สืบทอดพระพุทธศาสนา | เด็ก เยาวชนและประชาชนทั่วไป | ๒๐,๐๐๐ | ๒๐,๐๐๐ | ๒๐,๐๐๐ | ๒๐,๐๐๐ | ๒๐,๐๐๐ | ผู้เข้าร่วมโครงการไม่น้อยกว่า ๓๐ คน | เด็กและเยาวชนได้รับการปลูกฝังคุณธรรมจริยธรรม | แผนพัฒนาหมู่บ้าน/ชุมชน หมู่ที่ ๑๓ | คณะกรรมการวัดนางแล |
| รวม ๑๘ โครงการ | | | | ๒๓๐,๐๐๐ | ๒๓๐,๐๐๐ | ๒๓๐,๐๐๐ | ๒๓๐,๐๐๐ | ๒๓๐,๐๐๐ | | | | |

๒ บัญชีโครงการพัฒนาท้องถิ่น

รายละเอียดโครงการพัฒนา
ที่นำมาจากแผนพัฒนาหมู่บ้านและแผนพัฒนาชุมชน
(พ.ศ.๒๕๖๖ - ๒๕๗๐)

แบบ ผ.๐๒/๑

เทศบาลตำบลปาย่างคก อำเภอห้างฉัตร จังหวัดลำปาง

- ก. ยุทธศาสตร์จังหวัดที่ ๔ สังคม คุณภาพชีวิต ความมั่นคง และทรัพยากรธรรมชาติและสิ่งแวดล้อม
 ข. ยุทธศาสตร์การพัฒนาขององค์กรปกครองส่วนท้องถิ่นในเขตจังหวัดลำปาง ยุทธศาสตร์ที่ ๓ ด้านการพัฒนาสังคม/ชุมชน
 ๑. ยุทธศาสตร์การพัฒนาที่ ๓ ด้านการพัฒนาสังคม/ชุมชน
 ๓.๓ แผนงานการศาสนา วัฒนธรรม และนันทนาการ

| ที่ | โครงการ | วัตถุประสงค์ | เป้าหมาย | งบประมาณ | | | | | ตัวชี้วัด (KPI) | ผลที่คาดว่าจะได้รับ | ที่มาของโครงการ | หน่วยงานรับผิดชอบหลัก |
|-----|--|---|--------------------------------------|---------------|---------------|---------------|---------------|---------------|---|---|---|---|
| | | | (ผลผลิตของโครงการ) | ๒๕๖๖ (บาท) | ๒๕๖๗ (บาท) | ๒๕๖๘ (บาท) | ๒๕๖๙ (บาท) | ๒๕๗๐ (บาท) | | | | |
| ๑ | อุดหนุนองค์กรประชาชน อุดหนุนโครงการประเพณีสักการะพ่อปู่เจ้าบ้าน หมู่ที่ ๑ บ้านสันหนองบง | เพื่ออนุรักษ์และสืบสาน วัฒนธรรมประเพณีท้องถิ่น | ประชาชนในหมู่บ้านเข้าร่วม กิจกรรม | ๑๐,๐๐๐ | ๑๐,๐๐๐ | ๑๐,๐๐๐ | ๑๐,๐๐๐ | ๑๐,๐๐๐ | ร้อยละ ๘๐ ครัวเรือนมีส่วนร่วม ในกิจกรรม | ประชาชนมีส่วนร่วม ในการสืบ สานวัฒนธรรม ประเพณีท้องถิ่น | แผนพัฒนา หมู่บ้าน/ ชุมชน หมู่ที่ ๑ | คณะกรรมการ หมู่บ้าน บ้านสันหนอง บง |
| ๒ | อุดหนุนโครงการประเพณีสักการะพ่อปู่เจ้าบ้าน หมู่ที่ ๒ บ้านทุ่งบ่อแป้น | เพื่ออนุรักษ์และสืบสาน วัฒนธรรมประเพณีท้องถิ่น | ประชาชนในหมู่บ้านเข้าร่วม กิจกรรม | ๑๐,๐๐๐ | ๑๐,๐๐๐ | ๑๐,๐๐๐ | ๑๐,๐๐๐ | ๑๐,๐๐๐ | ร้อยละ ๘๐ ครัวเรือนมีส่วนร่วม ในกิจกรรม | ประชาชนมีส่วนร่วม ในการสืบ สานวัฒนธรรม ประเพณีท้องถิ่น | แผนพัฒนา หมู่บ้าน/ ชุมชน หมู่ที่ ๒ | คณะกรรมการ หมู่บ้าน บ้านทุ่งบ่อแป้น |
| ๓ | อุดหนุนโครงการประเพณีสืบชะตาหมู่บ้าน หมู่ ที่ ๔ บ้านสันบุญเรือง | เพื่ออนุรักษ์และสืบสาน วัฒนธรรมประเพณีท้องถิ่น | ประชาชนในหมู่บ้านเข้าร่วม กิจกรรม | ๑๐,๐๐๐ | ๑๐,๐๐๐ | ๑๐,๐๐๐ | ๑๐,๐๐๐ | ๑๐,๐๐๐ | ร้อยละ ๘๐ ครัวเรือนมีส่วนร่วม ในกิจกรรม | ประชาชนมีส่วนร่วม ในการสืบ สานวัฒนธรรม ประเพณีท้องถิ่น | แผนพัฒนา หมู่บ้าน/ ชุมชน หมู่ที่ ๔ | คณะกรรมการ หมู่บ้าน บ้านสันบุญ เรือง |

๒ บัญชีโครงการพัฒนาท้องถิ่น

รายละเอียดโครงการพัฒนา
ที่นำมาจากแผนพัฒนาหมู่บ้านและแผนพัฒนาชุมชน
(พ.ศ.๒๕๖๖ - ๒๕๗๐)

แบบ ผ.๐๒/๑

เทศบาลตำบลปายangk อำเภอกำแพงชัย จังหวัดลำปาง

ก. ยุทธศาสตร์จังหวัดที่ ๔ สังคม คุณภาพชีวิต ความมั่นคง และทรัพยากรธรรมชาติและสิ่งแวดล้อม

ข. ยุทธศาสตร์การพัฒนาขององค์กรปกครองส่วนท้องถิ่นในเขตจังหวัดลำปาง ยุทธศาสตร์ที่ ๓ ด้านการพัฒนาสังคม/ชุมชน

๑. ยุทธศาสตร์การพัฒนาที่ ๓ ด้านการพัฒนาสังคม/ชุมชน

๓.๓ แผนงานการศาสนา วัฒนธรรม และนันทนาการ

| ที่ | โครงการ | วัตถุประสงค์ | เป้าหมาย | งบประมาณ | | | | | ตัวชี้วัด (KPI) | ผลที่คาดว่าจะได้รับ | ที่มาของโครงการ | หน่วยงานรับผิดชอบหลัก |
|-----|---|--|-----------------------------------|---------------|---------------|---------------|---------------|---------------|---|--|----------------------------------|--------------------------------|
| | | | (ผลผลิตของโครงการ) | ๒๕๖๖ (บาท) | ๒๕๖๗ (บาท) | ๒๕๖๘ (บาท) | ๒๕๖๙ (บาท) | ๒๕๗๐ (บาท) | | | | |
| ๔ | อุดหนุนโครงการประเพณีวันลอยกระทง (ประเพณีเป็ง) หมู่ที่ ๕ บ้านม่วงชุม | เพื่ออนุรักษ์และสืบสาน วัฒนธรรมประเพณีท้องถิ่น | ประชาชนในหมู่บ้านเข้าร่วม กิจกรรม | ๑๐,๐๐๐ | ๑๐,๐๐๐ | ๑๐,๐๐๐ | ๑๐,๐๐๐ | ๑๐,๐๐๐ | ร้อยละ ๘๐ ครัวเรือนมีส่วนร่วมในกิจกรรม | ประชาชนมีส่วนร่วมในการสืบสานวัฒนธรรม ประเพณีท้องถิ่น | แผนพัฒนาหมู่บ้าน/ชุมชน หมู่ที่ ๕ | คณะกรรมการหมู่บ้าน บ้านม่วงชุม |
| ๕ | อุดหนุนโครงการประเพณีสืบชะตาหมู่บ้าน หมู่ที่ ๙ บ้านปายangk | เพื่ออนุรักษ์และสืบสาน วัฒนธรรมประเพณีท้องถิ่น | ประชาชนในหมู่บ้านเข้าร่วม กิจกรรม | ๑๐,๐๐๐ | ๑๐,๐๐๐ | ๑๐,๐๐๐ | ๑๐,๐๐๐ | ๑๐,๐๐๐ | ร้อยละ ๘๐ ครัวเรือนมีส่วนร่วมในกิจกรรม | ประชาชนมีส่วนร่วมในการสืบสานวัฒนธรรม ประเพณีท้องถิ่น | แผนพัฒนาหมู่บ้าน/ชุมชน หมู่ที่ ๙ | คณะกรรมการหมู่บ้าน บ้านปายangk |
| ๖ | อุดหนุนโครงการ ประเพณีวันลอยกระทง (ประเพณีเป็ง) หมู่ที่ ๙ บ้านปายangk | เพื่ออนุรักษ์และสืบสาน วัฒนธรรมประเพณีท้องถิ่น | ประชาชนในหมู่บ้านเข้าร่วม กิจกรรม | ๑๐,๐๐๐ | ๑๐,๐๐๐ | ๑๐,๐๐๐ | ๑๐,๐๐๐ | ๑๐,๐๐๐ | ร้อยละ ๘๐ ครัวเรือนมีส่วนร่วมในกิจกรรม | ประชาชนมีส่วนร่วมในการสืบสานวัฒนธรรม ประเพณีท้องถิ่น | แผนพัฒนาหมู่บ้าน/ชุมชน หมู่ที่ ๙ | คณะกรรมการหมู่บ้าน บ้านปายangk |

๒ บัญชีโครงการพัฒนาท้องถิ่น

รายละเอียดโครงการพัฒนา
ที่นำมาจากแผนพัฒนาหมู่บ้านและแผนพัฒนาชุมชน
(พ.ศ.๒๕๖๖ - ๒๕๗๐)

แบบ ผ.๐๒/๑

เทศบาลตำบลปายยงคก อำเภอห้างฉัตร จังหวัดลำปาง

ก. ยุทธศาสตร์จังหวัดที่ ๔ สังคม คุณภาพชีวิต ความมั่นคง และทรัพยากรธรรมชาติและสิ่งแวดล้อม

ข. ยุทธศาสตร์การพัฒนาขององค์กรปกครองส่วนท้องถิ่นในเขตจังหวัดลำปาง ยุทธศาสตร์ที่ ๓ ด้านการพัฒนาสังคม/ชุมชน

๑. ยุทธศาสตร์การพัฒนาที่ ๓ ด้านการพัฒนาสังคม/ชุมชน

๓.๓ แผนงานการศาสนา วัฒนธรรม และนันทนาการ

| ที่ | โครงการ | วัตถุประสงค์ | เป้าหมาย (ผลผลิตของโครงการ) | งบประมาณ | | | | | ตัวชี้วัด (KPI) | ผลที่คาดว่าจะได้รับ | ที่มาของโครงการ | หน่วยงานรับผิดชอบหลัก |
|------------------------------|---|--|-----------------------------------|---------------|---------------|---------------|---------------|---------------|---|---|-------------------------------------|-------------------------------|
| | | | | ๒๕๖๖ (บาท) | ๒๕๖๗ (บาท) | ๒๕๖๘ (บาท) | ๒๕๖๙ (บาท) | ๒๕๗๐ (บาท) | | | | |
| ๗ | อุดหนุนโครงการบวงสรวงห่อปู่เจ้าช่วงจางงาม หมู่ที่ ๑๐ บ้านช่วง | เพื่ออนุรักษ์และสืบสาน วัฒนธรรมประเพณีท้องถิ่น | ประชาชนในหมู่บ้านเข้าร่วม กิจกรรม | ๑๐,๐๐๐ | ๑๐,๐๐๐ | ๑๐,๐๐๐ | ๑๐,๐๐๐ | ๑๐,๐๐๐ | ร้อยละ ๘๐ ครีวเรือนมีส่วน ร่วมในกิจกรรม | ประชาชนมีส่วนร่วมในการสืบ สานวัฒนธรรม ประเพณีท้องถิ่น | แผนพัฒนา หมู่บ้าน/ ชุมชน หมู่ที่ ๑๐ | คณะกรรมการ หมู่บ้าน บ้านช่วง |
| ๘ | อุดหนุนโครงการ ประเพณีสืบชะตาคอหมูบ้าน หมู่ ที่ ๑๒ บ้านหม้อ | เพื่ออนุรักษ์และสืบสาน วัฒนธรรมประเพณีท้องถิ่น | ประชาชนในหมู่บ้านเข้าร่วม กิจกรรม | ๑๐,๐๐๐ | ๑๐,๐๐๐ | ๑๐,๐๐๐ | ๑๐,๐๐๐ | ๑๐,๐๐๐ | ร้อยละ ๘๐ ครีวเรือนมีส่วน ร่วมในกิจกรรม | ประชาชนมีส่วนร่วมในการสืบ สานวัฒนธรรม ประเพณีท้องถิ่น | แผนพัฒนา หมู่บ้าน/ ชุมชน หมู่ที่ ๑๒ | คณะกรรมการ หมู่บ้าน บ้าน หม้อ |
| ๙ | อุดหนุนโครงการประเพณีสืบสานวัฒนธรรม ประเพณีปีใหม่เมือง หมู่ที่ ๑๓ บ้านนางแล | เพื่ออนุรักษ์และสืบสาน วัฒนธรรมประเพณีท้องถิ่น | ประชาชนในหมู่บ้านเข้าร่วม กิจกรรม | ๑๐,๐๐๐ | ๑๐,๐๐๐ | ๑๐,๐๐๐ | ๑๐,๐๐๐ | ๑๐,๐๐๐ | ร้อยละ ๘๐ ครีวเรือนมีส่วน ร่วมในกิจกรรม | ประชาชนมีส่วนร่วมในการสืบ สานวัฒนธรรม ประเพณีท้องถิ่น | แผนพัฒนา หมู่บ้าน/ ชุมชน หมู่ที่ ๑๓ | คณะกรรมการ หมู่บ้าน บ้านนางแล |
| รวม ๙ โครงการ | | | | ๙๐,๐๐๐ | ๙๐,๐๐๐ | ๙๐,๐๐๐ | ๙๐,๐๐๐ | ๙๐,๐๐๐ | | | | |
| รวมทั้งหมด ๒๗ โครงการ | | | | ๓๒๐,๐๐๐ | ๓๒๐,๐๐๐ | ๓๒๐,๐๐๐ | ๓๒๐,๐๐๐ | ๓๒๐,๐๐๐ | | | | |

๒ บัญชีโครงการพัฒนาท้องถิ่น

รายละเอียดโครงการพัฒนา
แผนพัฒนาท้องถิ่น (พ.ศ. ๒๕๖๖ - ๒๕๗๐)
สำหรับโครงการที่เกินศักยภาพขององค์กรปกครองส่วนท้องถิ่น
เทศบาลตำบลปาย อําเภอห้างฉัตร จังหวัดลําปาง

แบบ ผ.๐๒/๒

ก. ยุทธศาสตร์จังหวัดที่ ๑ การพัฒนาการท่องเที่ยวเชิงสร้างสรรค์

ก. ยุทธศาสตร์จังหวัดที่ ๔ สังคม คุณภาพชีวิต ความมั่นคง และทรัพยากรธรรมชาติและสิ่งแวดล้อม

ข. ยุทธศาสตร์การพัฒนาขององค์กรปกครองส่วนท้องถิ่นในเขตจังหวัด ยุทธศาสตร์ที่ ๑ ด้านการพัฒนาโครงสร้างพื้นฐาน

๑. ยุทธศาสตร์การพัฒนาที่ ๑ ด้านพัฒนาโครงสร้างพื้นฐาน

๑.๑ แผนงานอุตสาหกรรมและการโยธา

| ที่ | โครงการ | วัตถุประสงค์ | เป้าหมาย | งบประมาณ | | | | | ตัวชี้วัด (KPI) | ผลที่คาดว่าจะได้รับ | หน่วยงานรับผิดชอบหลัก |
|-----|---|---|---|---------------|---------------|---------------|---------------|---------------|--|---|-----------------------|
| | | | (ผลผลิตของโครงการ) | ๒๕๖๖ (บาท) | ๒๕๖๗ (บาท) | ๒๕๖๘ (บาท) | ๒๕๖๙ (บาท) | ๒๕๗๐ (บาท) | | | |
| ๑ | ประเภทก่อสร้างถนนคอนกรีตเสริมเหล็ก โครงการก่อสร้างถนนคอนกรีตเสริมเหล็ก ถนนสันหนองบง - ถนนสันบุญเรือง รหัสสายทาง ลป.๓๖-๐๐๑ ตำบลปายยางคก อําเภอห้างฉัตร จังหวัดลําปาง พิกัดเริ่มต้น E๕๔๑๓๖๐N๒๐๒๔๔๔๓ พิกัดสิ้นสุด E๕๔๓๐๐๙N๒๐๒๗๔๒ | เพื่อให้มีถนนสำหรับการคมนาคมสัญจร สะดวกปลอดภัย | กว้าง ๖.๐๐ เมตร ยาว ๑,๕๐๐.๐๐ เมตร หนา ๐.๑๕ เมตร ขนาดพื้นที่ไม่น้อยกว่า ๙,๐๐๐.๐๐ ตารางเมตร พร้อมตีเส้น รายละเอียดตามแบบมาตรฐานงานทางสำหรับองค์กรปกครองส่วนท้องถิ่น | ๕,๔๐๐,๐๐๐ | ๕,๔๐๐,๐๐๐ | ๕,๔๐๐,๐๐๐ | ๕,๔๐๐,๐๐๐ | ๕,๔๐๐,๐๐๐ | ประชาชนร้อยละ ๗๐ ที่สัญจรไปมาได้รับความสะดวก | ประชาชนมีความสะดวกปลอดภัยจากการใช้ถนนในการสัญจรไปมา | อบจ. กองช่าง |
| ๒ | โครงการก่อสร้างถนนคอนกรีตเสริมเหล็ก หลังพุทธมณฑล หมู่ที่ ๒ บ้านทุ่งบ่อแป้น ถึงหมู่ที่ ๔ บ้านสันบุญเรือง ตำบลปายยางคก อําเภอห้างฉัตร จังหวัดลําปาง | เพื่อให้มีถนนสำหรับการใช้ในการคมนาคมสัญจรสะดวกปลอดภัย | ขนาดผิวจราจรกว้าง ๔.๐๐ เมตร ยาว ๑,๒๐๐.๐๐ เมตร หนา ๐.๑๕ เมตร ขนาดพื้นที่ไม่น้อยกว่า ๔,๘๐๐.๐๐ ตารางเมตร รายละเอียดตามแบบมาตรฐานงานทางสำหรับองค์กรปกครองส่วนท้องถิ่น | ๒,๘๘๐,๐๐๐ | ๒,๘๘๐,๐๐๐ | ๒,๘๘๐,๐๐๐ | ๒,๘๘๐,๐๐๐ | ๒,๘๘๐,๐๐๐ | ประชาชนร้อยละ ๗๐ ที่สัญจรไปมาได้รับความสะดวก | ประชาชนได้รับความปลอดภัยจากการใช้ถนนสัญจรไปมา | กองช่าง |

๒ บัญชีโครงการพัฒนาท้องถิ่น

รายละเอียดโครงการพัฒนา
แผนพัฒนาท้องถิ่น (พ.ศ. ๒๕๖๖ - ๒๕๗๐)
สำหรับโครงการที่เกินศักยภาพขององค์กรปกครองส่วนท้องถิ่น
เทศบาลตำบลปลายางคก อำเภอห้างฉัตร จังหวัดลำปาง

แบบ ผ.๐๒/๒

ก. ยุทธศาสตร์จังหวัดที่ ๑ การพัฒนาการท่องเที่ยวเชิงสร้างสรรค์

ก. ยุทธศาสตร์จังหวัดที่ ๔ สังคม คุณภาพชีวิต ความมั่นคง และทรัพยากรธรรมชาติและสิ่งแวดล้อม

ข. ยุทธศาสตร์การพัฒนาขององค์กรปกครองส่วนท้องถิ่นในเขตจังหวัด ยุทธศาสตร์ที่ ๑ ด้านการพัฒนาโครงสร้างพื้นฐาน

๑. ยุทธศาสตร์การพัฒนาที่ ๑ ด้านการพัฒนาโครงสร้างพื้นฐาน

๑.๑ แผนงานอุตสาหกรรมและการโยธา

| ที่ | โครงการ | วัตถุประสงค์ | เป้าหมาย (ผลผลิตของโครงการ) | งบประมาณ | | | | | ตัวชี้วัด (KPI) | ผลที่คาดว่าจะ ได้รับ | หน่วยงาน รับผิดชอบ หลัก |
|-----|---|---|--|---------------|---------------|---------------|---------------|---------------|--|---|-------------------------------|
| | | | | ๒๕๖๖ (บาท) | ๒๕๖๗ (บาท) | ๒๕๖๘ (บาท) | ๒๕๖๙ (บาท) | ๒๕๗๐ (บาท) | | | |
| ๓ | โครงการขยายไหล่ทางแบบคอนกรีตเสริมเหล็ก ถนนซูธรรม สายมหาลัยธรรมศาสตร์ ศูนย์ลำปาง ตำบลปลายางคก อำเภอห้างฉัตร จังหวัดลำปาง | เพื่อให้มีถนนสำหรับการใช้ในการคมนาคมสัญจรสะดวกปลอดภัย | เริ่มจากบริเวณปากทางข้ามหาลัยธรรมศาสตร์ ศูนย์ลำปาง (ทางหลวงหมายเลข ๑๑) ถึงหน้ามหาวิทยาลัยธรรมศาสตร์ ศูนย์ลำปาง ขนาดกว้าง ๑.๐๐ - ๒.๐๐ เมตร หนา ๐.๑๕ เมตร ระยะทางทั้งสองฝั่งยาวรวม ๒,๐๐๐.๐๐ กิโลเมตร ขนาดพื้นที่ไม่น้อยกว่า ๔,๐๐๐.๐๐ ตารางเมตร รายละเอียดตามแบบมาตรฐานงานทางสำหรับองค์กรปกครองส่วนท้องถิ่น | ๑๓,๐๐๐,๐๐๐ | ๑๓,๐๐๐,๐๐๐ | ๑๓,๐๐๐,๐๐๐ | ๑๓,๐๐๐,๐๐๐ | ๑๓,๐๐๐,๐๐๐ | ประชาชนร้อยละ ๗๐ ที่สัญจรไปมาได้รับความสะดวก | ประชาชนได้รับความปลอดภัยจากการใช้ถนนสัญจรไปมา | กองช่าง |
| ๔ | โครงการก่อสร้างถนนคอนกรีตเสริมเหล็ก หมู่ที่ ๔ บ้านสันบุญเรือง จากกลางทุ่งนา หมู่ ๔ บ้านสันบุญเรือง เชื่อมต่อกับบ้านกาโปง ต.ปงแสนทอง ตำบลปลายางคก อำเภอห้างฉัตร จังหวัดลำปาง | เพื่อให้มีถนนสำหรับการใช้ในการคมนาคมสัญจรสะดวกปลอดภัย | ขนาดผิวจราจรกว้าง ๕.๐๐ เมตร ยาว ๑,๕๐๐.๐๐ เมตร หนา ๐.๑๕ เมตร ขนาดพื้นที่ไม่น้อยกว่า ๗,๕๐๐.๐๐ ตารางเมตร รายละเอียดตามแบบมาตรฐานงานทางสำหรับองค์กรปกครองส่วนท้องถิ่น | ๔,๕๐๐,๐๐๐ | ๔,๕๐๐,๐๐๐ | ๔,๕๐๐,๐๐๐ | ๔,๕๐๐,๐๐๐ | ๔,๕๐๐,๐๐๐ | ประชาชนร้อยละ ๗๐ ที่สัญจรไปมาได้รับความสะดวก | ประชาชนได้รับความปลอดภัยจากการใช้ถนนสัญจรไปมา | กองช่าง |

๒ บัญชีโครงการพัฒนาท้องถิ่น

รายละเอียดโครงการพัฒนา
แผนพัฒนาท้องถิ่น (พ.ศ. ๒๕๖๖ - ๒๕๗๐)
สำหรับโครงการที่เกินศักยภาพขององค์กรปกครองส่วนท้องถิ่น
เทศบาลตำบลปายangk อำเภอกำแพงแสน จังหวัดลพบุรี

แบบ ผ.๐๒/๒

ก. ยุทธศาสตร์จังหวัดที่ ๑ การพัฒนาการท่องเที่ยวเชิงสร้างสรรค์

ก. ยุทธศาสตร์จังหวัดที่ ๔ สังคม คุณภาพชีวิต ความมั่นคง และทรัพยากรธรรมชาติและสิ่งแวดล้อม

ข. ยุทธศาสตร์การพัฒนาขององค์กรปกครองส่วนท้องถิ่นในเขตจังหวัด ยุทธศาสตร์ที่ ๑ ด้านการพัฒนาโครงสร้างพื้นฐาน

๑. ยุทธศาสตร์การพัฒนาที่ ๑ ด้านพัฒนาโครงสร้างพื้นฐาน

๑.๑ แผนงานอุตสาหกรรมและการโยธา

| ที่ | โครงการ | วัตถุประสงค์ | เป้าหมาย | งบประมาณ | | | | | ตัวชี้วัด (KPI) | ผลที่คาดว่าจะได้รับ | หน่วยงานรับผิดชอบหลัก |
|-----|---|--|---|---------------|---------------|---------------|---------------|---------------|--|---|-----------------------|
| | | | (ผลผลิตของโครงการ) | ๒๕๖๖ (บาท) | ๒๕๖๗ (บาท) | ๒๕๖๘ (บาท) | ๒๕๖๙ (บาท) | ๒๕๗๐ (บาท) | | | |
| ๕ | โครงการปรับปรุง ซ่อมสร้างถนนลาดยางแอสฟัลติก หมู่ที่ ๔ บ้านสันบุญเรือง หลังวัดสันบุญเรือง ตำบลปายangk อำเภอกำแพงแสน จังหวัดลพบุรี | เพื่อให้มีถนนสำหรับใช้ ในการคมนาคม สัญจร สะดวกปลอดภัย | ขนาดกว้าง ๕.๐๐ เมตร ยาว ๑,๕๐๐.๐๐ เมตร หนา ๐.๐๕ เมตร ขนาดพื้นที่ไม่น้อยกว่า ๗,๕๐๐.๐๐ ตารางเมตร รายละเอียดตามแบบมาตรฐานงานทางสำหรับองค์กรปกครองส่วนท้องถิ่น | ๔,๕๐๐,๐๐๐ | ๔,๕๐๐,๐๐๐ | ๔,๕๐๐,๐๐๐ | ๔,๕๐๐,๐๐๐ | ๔,๕๐๐,๐๐๐ | ประชาชนร้อยละ ๗๐ ที่สัญจรไปมาได้รับความสะดวก | ประชาชนได้รับความปลอดภัยจากการใช้ถนนสัญจรไปมา | กองช่าง |
| ๖ | โครงการก่อสร้างถนนคอนกรีตเสริมเหล็ก หมู่ที่ ๔ บ้านสันบุญเรือง ซอยบ้านนาวัน ใจแก้ว ถึงอุโบสถบ้านทุ่งป้อมเป็น ตำบลปายangk อำเภอกำแพงแสน จังหวัดลพบุรี | เพื่อให้มีถนนสำหรับการใช้ ในการคมนาคมสัญจรสะดวกปลอดภัย | ขนาดผิวจราจรกว้าง ๓.๐๐ เมตร ยาว ๑,๐๐๐.๐๐ เมตร หนา ๐.๑๕ เมตร ขนาดพื้นที่ไม่น้อยกว่า ๓,๐๐๐ ตารางเมตร รายละเอียดตามแบบมาตรฐานงานทางสำหรับองค์กรปกครองส่วนท้องถิ่น | ๑,๘๐๐,๐๐๐ | ๑,๘๐๐,๐๐๐ | ๑,๘๐๐,๐๐๐ | ๑,๘๐๐,๐๐๐ | ๑,๘๐๐,๐๐๐ | ประชาชนร้อยละ ๗๐ ที่สัญจรไปมาได้รับความสะดวก | ประชาชนได้รับความปลอดภัยจากการใช้ถนนสัญจรไปมา | |

๒ บัญชีโครงการพัฒนาท้องถิ่น

รายละเอียดโครงการพัฒนา
แผนพัฒนาท้องถิ่น (พ.ศ. ๒๕๖๖ - ๒๕๗๐)
สำหรับโครงการที่เกินศักยภาพขององค์กรปกครองส่วนท้องถิ่น
เทศบาลตำบลปลายางคก อำเภอห้างฉัตร จังหวัดลำปาง

แบบ ผ.๐๒/๒

ก. ยุทธศาสตร์จังหวัดที่ ๑ การพัฒนาการท่องเที่ยวเชิงสร้างสรรค์

ก. ยุทธศาสตร์จังหวัดที่ ๔ สังคม คุณภาพชีวิต ความมั่นคง และทรัพยากรธรรมชาติและสิ่งแวดล้อม

ข. ยุทธศาสตร์การพัฒนาขององค์กรปกครองส่วนท้องถิ่นในเขตจังหวัด ยุทธศาสตร์ที่ ๑ ด้านการพัฒนาโครงสร้างพื้นฐาน

๑. ยุทธศาสตร์การพัฒนาที่ ๑ ด้านการพัฒนาโครงสร้างพื้นฐาน

๑.๑ แผนงานอุตสาหกรรมและการโยธา

| ที่ | โครงการ | วัตถุประสงค์ | เป้าหมาย | งบประมาณ | | | | | ตัวชี้วัด (KPI) | ผลที่คาดว่าจะได้รับ | หน่วยงานรับผิดชอบหลัก |
|-----|---|---|--|---------------|---------------|---------------|---------------|---------------|--|---|-----------------------|
| | | | (ผลผลิตของโครงการ) | ๒๕๖๖ (บาท) | ๒๕๖๗ (บาท) | ๒๕๖๘ (บาท) | ๒๕๖๙ (บาท) | ๒๕๗๐ (บาท) | | | |
| ๗ | โครงการก่อสร้างถนนคอนกรีตเสริมเหล็ก หมู่ที่ ๔ บ้านสันบุญเรือง ถนนบริเวณหลังวัดสันบุญเรือง ถึง เขต อ.เมือง ตำบลปลายางคก อำเภอห้างฉัตร จังหวัดลำปาง | เพื่อให้มีถนนสำหรับการคมนาคมสัญจร สะดวกปลอดภัย | ถนนคอนกรีตเสริมเหล็ก ถนนบริเวณหลังวัดสันบุญเรือง ถึง เขต อ.เมือง กว้าง ๔.๐๐ เมตร ยาว ๘๐๐.๐๐ เมตร หนา ๐.๑๕ เมตร ขนาดพื้นที่ไม่น้อยกว่า ๓,๒๐๐.๐๐ ตารางเมตร รายละเอียดตามแบบมาตรฐานงานทางสำหรับองค์กรปกครองส่วนท้องถิ่น | ๒,๐๐๐,๐๐๐ | ๒,๐๐๐,๐๐๐ | ๒,๐๐๐,๐๐๐ | ๒,๐๐๐,๐๐๐ | ๒,๐๐๐,๐๐๐ | ก่อสร้างถนนได้ตามมาตรฐาน | ประชาชนมีความสะดวกปลอดภัยจากการใช้ถนนในการสัญจรไปมา | อบจ.กองช้าง |
| ๘ | โครงการก่อสร้างถนนคอนกรีตเสริมเหล็ก หมู่ที่ ๕ บ้านต้นคำ - ม่วงชุม ถนนในหมู่บ้านตั้งแต่หัวบ้านถึงทางบ้าน ตำบลปลายางคก อำเภอห้างฉัตร จังหวัดลำปาง | เพื่อให้มีถนนสำหรับการใช้ในการคมนาคมสัญจรสะดวกปลอดภัย | ขนาดกว้าง ๔.๐๐ เมตร ยาว ๑,๕๐๐.๐๐ เมตร หนา ๐.๑๕ เมตร ขนาดพื้นที่ไม่น้อยกว่า ๖,๐๐๐.๐๐ ตารางเมตร รายละเอียดตามแบบมาตรฐานงานทางสำหรับองค์กรปกครองส่วนท้องถิ่น | ๓,๖๐๐,๐๐๐ | ๓,๖๐๐,๐๐๐ | ๓,๖๐๐,๐๐๐ | ๓,๖๐๐,๐๐๐ | ๓,๖๐๐,๐๐๐ | ประชาชนร้อยละ ๗๐ ที่สัญจรไปมาได้รับความสะดวก | ประชาชนได้รับความปลอดภัยจากการใช้ถนนสัญจรไปมา | กองช่าง |

๒ บัญชีโครงการพัฒนาท้องถิ่น

รายละเอียดโครงการพัฒนา
แผนพัฒนาท้องถิ่น (พ.ศ. ๒๕๖๖ - ๒๕๗๐)
สำหรับโครงการที่เกินศักยภาพขององค์กรปกครองส่วนท้องถิ่น
เทศบาลตำบลปายangk อำเภอกำแพงเพชร จังหวัดลำปาง

แบบ ผ.๐๒/๒

ก. ยุทธศาสตร์จังหวัดที่ ๑ การพัฒนาการท่องเที่ยวเชิงสร้างสรรค์

ก. ยุทธศาสตร์จังหวัดที่ ๔ สังคม คุณภาพชีวิต ความมั่นคง และทรัพยากรธรรมชาติและสิ่งแวดล้อม

ข. ยุทธศาสตร์การพัฒนาขององค์กรปกครองส่วนท้องถิ่นในเขตจังหวัด ยุทธศาสตร์ที่ ๑ ด้านการพัฒนาโครงสร้างพื้นฐาน

๑. ยุทธศาสตร์การพัฒนาที่ ๑ ด้านการพัฒนาโครงสร้างพื้นฐาน

๑.๑ แผนงานอุตสาหกรรมและการโยธา

| ที่ | โครงการ | วัตถุประสงค์ | เป้าหมาย | งบประมาณ | | | | | ตัวชี้วัด (KPI) | ผลที่คาดว่าจะได้รับ | หน่วยงานรับผิดชอบหลัก |
|-----|---|---|---|---------------|---------------|---------------|---------------|---------------|--|---|-----------------------|
| | | | (ผลผลิตของโครงการ) | ๒๕๖๖ (บาท) | ๒๕๖๗ (บาท) | ๒๕๖๘ (บาท) | ๒๕๖๙ (บาท) | ๒๕๗๐ (บาท) | | | |
| ๙ | โครงการก่อสร้างถนนคอนกรีตเสริมเหล็ก หมู่ที่ ๖ บ้านจำ บริเวณหน้าบ้านนายยุทธ อินถา ถึงบ้านแม่เหนือ ตำบลปายangk อำเภอกำแพงเพชร จังหวัดลำปาง | เพื่อให้มีถนนสำหรับการใช้ในการคมนาคมสัญจรสะดวกปลอดภัย | ขนาดผิวจราจรกว้าง ๔.๐๐ เมตร ยาว ๕๐๐.๐๐ เมตร หนา ๐.๑๕ เมตร ขนาดพื้นที่ไม่น้อยกว่า ๒,๐๐๐.๐๐ ตารางเมตร รายละเอียดตามแบบมาตรฐานงานทางสำหรับองค์กรปกครองส่วนท้องถิ่น | ๑,๒๐๐,๐๐๐ | ๑,๒๐๐,๐๐๐ | ๑,๒๐๐,๐๐๐ | ๑,๒๐๐,๐๐๐ | ๑,๒๐๐,๐๐๐ | ประชาชนร้อยละ ๗๐ ที่สัญจรไปมาได้รับความสะดวก | ประชาชนได้รับความปลอดภัยจากการใช้ถนนสัญจรไปมา | กองช่าง |
| ๑๐ | โครงการงานก่อสร้างถนน คอนกรีตเสริมเหล็ก หมู่ที่ ๖ บ้านจำ ห้วยสะพานท่าข้ามมัน ถึงบ้านนายจรลี พลเมฆ ตำบลปายangk อำเภอกำแพงเพชร จังหวัดลำปาง | เพื่อให้มีถนนสำหรับใช้ในการคมนาคม สัญจร สะดวกปลอดภัย | ขนาดกว้าง ๔.๐๐ เมตร ยาว ๕๐๐.๐๐ เมตร ขนาดพื้นที่ไม่น้อยกว่า ๒,๐๐๐.๐๐ ตารางเมตร รายละเอียดตามแบบมาตรฐานงานทางสำหรับองค์กรปกครองส่วนท้องถิ่น | ๑,๒๐๐,๐๐๐ | ๑,๒๐๐,๐๐๐ | ๑,๒๐๐,๐๐๐ | ๑,๒๐๐,๐๐๐ | ๑,๒๐๐,๐๐๐ | ประชาชนร้อยละ ๗๐ ที่สัญจรไปมาได้รับความสะดวก | ประชาชนได้รับความปลอดภัยจากการใช้ถนนสัญจรไปมา | กองช่าง |

๒ บัญชีโครงการพัฒนาท้องถิ่น

รายละเอียดโครงการพัฒนา
แผนพัฒนาท้องถิ่น (พ.ศ. ๒๕๖๖ - ๒๕๗๐)
สำหรับโครงการที่เกินศักยภาพขององค์กรปกครองส่วนท้องถิ่น
เทศบาลตำบลยางคอก อำเภอห้างฉัตร จังหวัดลำปาง

แบบ ผ.๐๒/๒

ก. ยุทธศาสตร์จังหวัดที่ ๑ การพัฒนาการท่องเที่ยวเชิงสร้างสรรค์

ก. ยุทธศาสตร์จังหวัดที่ ๔ สังคม คุณภาพชีวิต ความมั่นคง และทรัพยากรธรรมชาติและสิ่งแวดล้อม

ข. ยุทธศาสตร์การพัฒนาขององค์กรปกครองส่วนท้องถิ่นในเขตจังหวัด ยุทธศาสตร์ที่ ๑ ด้านการพัฒนาโครงสร้างพื้นฐาน

๑. ยุทธศาสตร์การพัฒนาที่ ๑ ด้านการพัฒนาโครงสร้างพื้นฐาน

๑.๑ แผนงานอุตสาหกรรมและการโยธา

| ที่ | โครงการ | วัตถุประสงค์ | เป้าหมาย | งบประมาณ | | | | | ตัวชี้วัด (KPI) | ผลที่คาดว่าจะได้รับ | หน่วยงานรับผิดชอบหลัก |
|-----|--|---|---|---------------|---------------|---------------|---------------|---------------|--|---|-----------------------|
| | | | (ผลผลิตของโครงการ) | ๒๕๖๖ (บาท) | ๒๕๖๗ (บาท) | ๒๕๖๘ (บาท) | ๒๕๖๙ (บาท) | ๒๕๗๐ (บาท) | | | |
| ๑๑ | โครงการงานก่อสร้างถนน คอนกรีตเสริมเหล็ก หมู่ที่ ๖ บ้านจำ ถนนสายเลียบลำน้ำแม่โทก ตำบลยางคอก อำเภอห้างฉัตร จังหวัดลำปาง | เพื่อให้มีถนนสำหรับใช้ ในการคมนาคม สัญจร สะดวกปลอดภัย | ขนาดกว้าง ๔.๐๐ เมตร ยาว ๕๐๐.๐๐ เมตร ขนาดพื้นที่ไม่น้อยกว่า ๒,๐๐๐.๐๐ ตารางเมตร รายละเอียดตามแบบมาตรฐานงานทางสำหรับองค์กรปกครองส่วนท้องถิ่น | ๑,๒๐๐,๐๐๐ | ๑,๒๐๐,๐๐๐ | ๑,๒๐๐,๐๐๐ | ๑,๒๐๐,๐๐๐ | ๑,๒๐๐,๐๐๐ | ประชาชนร้อยละ ๗๐ ที่สัญจรไปมาได้รับความสะดวก | ประชาชนได้รับความปลอดภัยจากการใช้ถนนสัญจรไปมา | กองช่าง |
| ๑๒ | โครงการงานก่อสร้างถนน คอนกรีตเสริมเหล็ก หมู่ที่ ๖ บ้านจำ ถนนสายเลียบลำเมือง จากบ้านจำ - บ้านม้า (อ.เกาะคา) ตำบลยางคอก อำเภอห้างฉัตร จังหวัดลำปาง | เพื่อให้มีถนนสำหรับใช้ ในการคมนาคม สัญจร สะดวกปลอดภัย | ระยะทาง ๑,๐๐๐.๐๐ เมตร กว้าง ๔.๐๐ เมตร หนา ๐.๑๕ เมตร ขนาดพื้นที่ไม่น้อยกว่า ๔,๐๐๐.๐๐ ตารางเมตร รายละเอียดตามแบบมาตรฐานงานทางสำหรับองค์กรปกครองส่วนท้องถิ่น | ๒,๔๐๐,๐๐๐ | ๒,๔๐๐,๐๐๐ | ๒,๔๐๐,๐๐๐ | ๒,๔๐๐,๐๐๐ | ๒,๔๐๐,๐๐๐ | ประชาชนร้อยละ ๗๐ ที่สัญจรไปมาได้รับความสะดวก | ประชาชนได้รับความปลอดภัยจากการใช้ถนนสัญจรไปมา | กองช่าง |

๒ บัญชีโครงการพัฒนาท้องถิ่น

รายละเอียดโครงการพัฒนา
แผนพัฒนาท้องถิ่น (พ.ศ. ๒๕๖๖ - ๒๕๗๐)
สำหรับโครงการที่เกินศักยภาพขององค์กรปกครองส่วนท้องถิ่น
เทศบาลตำบลปลายางคก อำเภอห้างฉัตร จังหวัดลำปาง

แบบ ผ.๐๒/๒

ก. ยุทธศาสตร์จังหวัดที่ ๑ การพัฒนาการท่องเที่ยวเชิงสร้างสรรค์

ก. ยุทธศาสตร์จังหวัดที่ ๔ สังคม คุณภาพชีวิต ความมั่นคง และทรัพยากรธรรมชาติและสิ่งแวดล้อม

ข. ยุทธศาสตร์การพัฒนาขององค์กรปกครองส่วนท้องถิ่นในเขตจังหวัด ยุทธศาสตร์ที่ ๑ ด้านการพัฒนาโครงสร้างพื้นฐาน

๑. ยุทธศาสตร์การพัฒนาที่ ๑ ด้านการพัฒนาโครงสร้างพื้นฐาน

๑.๑ แผนงานอุตสาหกรรมและการโยธา

| ที่ | โครงการ | วัตถุประสงค์ | เป้าหมาย (ผลผลิตของโครงการ) | งบประมาณ | | | | | ตัวชี้วัด (KPI) | ผลที่คาดว่าจะได้รับ | หน่วยงานรับผิดชอบหลัก |
|-----|---|--|---|---------------|---------------|---------------|---------------|---------------|--|---|-----------------------|
| | | | | ๒๕๖๖ (บาท) | ๒๕๖๗ (บาท) | ๒๕๖๘ (บาท) | ๒๕๖๙ (บาท) | ๒๕๗๐ (บาท) | | | |
| ๑๓ | โครงการก่อสร้างถนนคอนกรีตเสริมเหล็ก สายบ้านปางเหนือ ม.๘ ต.ปลายางคก อ.ห้างฉัตร เชื่อมบ้านฝั่ง ต.ใหม่พัฒนา อ.เกาะคา รหัสสายทาง สป.ถ.๑๖-๐๐๖ ตำบลปลายางคก อำเภอห้างฉัตร จังหวัดลำปาง พิกัดเริ่มต้น E๕๓๙๕๒๗๗N๒๐๒๑๔๐ พิกัดสิ้นสุด E๕๓๖๙๗๕N๒๐๒๑๔๕๕ | เพื่อให้มีถนนสำหรับการคมนาคมสัญจร สะดวกปลอดภัย | ก่อสร้างถนนคอนกรีตเสริมเหล็ก สายบ้านปางเหนือ - บ้านต้นฝิ่งขนาด กว้าง ๖.๐๐ เมตร ยาว ๑,๓๐๐.๐๐ เมตร ความหนา ๐.๑๕ เมตร หรือมีพื้นที่ผิวจราจรทั้งหมดรวมกันไม่น้อยกว่า ๗,๘๐๐.๐๐ ตารางเมตร พร้อมหินคลุกไหล่ทาง รายละเอียดตามแบบมาตรฐานงานทางสำหรับองค์กรปกครองส่วนท้องถิ่น | ๕,๐๐๐,๐๐๐ | ๕,๐๐๐,๐๐๐ | ๕,๐๐๐,๐๐๐ | ๕,๐๐๐,๐๐๐ | ๕,๐๐๐,๐๐๐ | ก่อสร้างถนนได้ตามมาตรฐาน | ประชาชนมีความสะดวกปลอดภัยจากการใช้ถนนในการสัญจรไปมา | อบจ. กองช่าง |
| ๑๔ | โครงการก่อสร้างถนนคอนกรีตเสริมเหล็ก หมู่ที่ ๑๑ บ้านไธ้ทะเลลำ จากสวนมะขามลุงรวัย ถึงเส้นแม่ปืมเกาะคา ตำบลปลายางคก อำเภอห้างฉัตร จังหวัดลำปาง | เพื่อให้มีถนนสำหรับการใช้ในการคมนาคมสัญจร สะดวกปลอดภัย | ก่อสร้างถนนคอนกรีตเสริมเหล็ก บ้านไธ้ทะเลลำ สายทาง จากบ้านไธ้ทะเลลำ หมู่ที่ ๑๑ ต.ปลายางคก ถึงบ้านแม่ปืม ต.ใหม่พัฒนา อ.เกาะคา ขนาดกว้าง ๖.๐๐ เมตร ยาว ๑,๕๖๐.๐๐ เมตร ความหนา ๐.๑๕ เมตร หรือมีพื้นที่ผิวจราจรทั้งหมดรวมกันไม่น้อยกว่า ๘,๗๖๐.๐๐ ตารางเมตร พร้อมหินคลุกไหล่ทาง รายละเอียดตามแบบมาตรฐานงานทางสำหรับองค์กรปกครองส่วนท้องถิ่น | ๕,๕๐๐,๐๐๐ | ๕,๕๐๐,๐๐๐ | ๕,๕๐๐,๐๐๐ | ๕,๕๐๐,๐๐๐ | ๕,๕๐๐,๐๐๐ | ประชาชนร้อยละ ๗๐ ได้รับความสะดวกในการสัญจรไปมา | ประชาชนได้รับความปลอดภัยจากการใช้ถนนสัญจรไปมา | อบจ. กองช่าง |

๒ บัญชีโครงการพัฒนาท้องถิ่น

รายละเอียดโครงการพัฒนา
แผนพัฒนาท้องถิ่น (พ.ศ. ๒๕๖๖ - ๒๕๗๐)
สำหรับโครงการที่เกินศักยภาพขององค์กรปกครองส่วนท้องถิ่น
เทศบาลตำบลปาย ยางคอก อำเภอห้างฉัตร จังหวัดลำปาง

แบบ ผ.๐๒/๒

ก. ยุทธศาสตร์จังหวัดที่ ๑ การพัฒนาการท่องเที่ยวเชิงสร้างสรรค์

ก. ยุทธศาสตร์จังหวัดที่ ๔ สังคม คุณภาพชีวิต ความมั่นคง และทรัพยากรธรรมชาติและสิ่งแวดล้อม

ข. ยุทธศาสตร์การพัฒนาขององค์กรปกครองส่วนท้องถิ่นในเขตจังหวัด ยุทธศาสตร์ที่ ๑ ด้านการพัฒนาโครงสร้างพื้นฐาน

๑. ยุทธศาสตร์การพัฒนาที่ ๑ ด้านพัฒนาโครงสร้างพื้นฐาน

๑.๑ แผนงานอุตสาหกรรมและการโยธา

| ที่ | โครงการ | วัตถุประสงค์ | เป้าหมาย | งบประมาณ | | | | | ตัวชี้วัด (KPI) | ผลที่คาดว่าจะได้รับ | หน่วยงานรับผิดชอบหลัก |
|-----|--|---|--|---------------|---------------|---------------|---------------|---------------|--|---|-----------------------|
| | | | (ผลผลิตของโครงการ) | ๒๕๖๖ (บาท) | ๒๕๖๗ (บาท) | ๒๕๖๘ (บาท) | ๒๕๖๙ (บาท) | ๒๕๗๐ (บาท) | | | |
| ๑๕ | โครงการก่อสร้างถนนคอนกรีตเสริมเหล็ก ถนนเขตนิคม หมู่ที่ ๑๐ บ้านช่วง บริเวณฟาร์มไก่ วงศ์อำมาตย์ฟาร์ม ตำบลปาย ยางคอก อำเภอห้างฉัตร จังหวัดลำปาง | เพื่อให้มีถนนสำหรับการใช้ประกอบการคมนาคมสัญจรสะดวกปลอดภัย | ขนาดผิวจราจรกว้าง ๖.๐๐ เมตร ยาว ๓๕๐.๐๐ เมตร หนา ๐.๑๕ เมตร ขนาดพื้นที่ไม่น้อยกว่า ๒,๑๐๐.๐๐ ตารางเมตร รายละเอียดตามแบบมาตรฐานงานทางสำหรับองค์กรปกครองส่วนท้องถิ่น | ๑,๒๖๐,๐๐๐ | ๑,๒๖๐,๐๐๐ | ๑,๒๖๐,๐๐๐ | ๑,๒๖๐,๐๐๐ | ๑,๒๖๐,๐๐๐ | ประชาชนร้อยละ ๗๐ ที่สัญจรไปมาได้รับความสะดวก | ประชาชนได้รับความปลอดภัยจากการใช้ถนนสัญจรไปมา | กองช่าง |
| ๑๖ | โครงการก่อสร้างถนนคอนกรีตเสริมเหล็ก หมู่ที่ ๑๒ บ้านหม้อ บริเวณทางเข้าเหมืองบ่าบ้า ตำบลปาย ยางคอก อำเภอห้างฉัตร จังหวัดลำปาง | เพื่อให้มีถนนสำหรับการใช้ประกอบการคมนาคมสัญจรสะดวกปลอดภัย | ขนาดผิวจราจรกว้าง ๖.๐๐ เมตร ยาว ๓๐๐.๐๐ เมตร หนา ๐.๑๕ เมตร ขนาดพื้นที่ไม่น้อยกว่า ๑,๘๐๐.๐๐ ตารางเมตร พร้อมยกขอบบ่อพัก ๓ บ่อ รายละเอียดตามแบบแปลนของเทศบาลตำบลปาย ยางคอก | ๑,๐๘๐,๐๐๐ | ๑,๐๘๐,๐๐๐ | ๑,๐๘๐,๐๐๐ | ๑,๐๘๐,๐๐๐ | ๑,๐๘๐,๐๐๐ | ประชาชนร้อยละ ๗๐ ที่สัญจรไปมาได้รับความสะดวก | ประชาชนได้รับความปลอดภัยจากการใช้ถนนสัญจรไปมา | กองช่าง |

๒ บัญชีโครงการพัฒนาท้องถิ่น

รายละเอียดโครงการพัฒนา
แผนพัฒนาท้องถิ่น (พ.ศ. ๒๕๖๖ - ๒๕๗๐)
สำหรับโครงการที่เกินศักยภาพขององค์กรปกครองส่วนท้องถิ่น
เทศบาลตำบลยางคอก อำเภอห้างฉัตร จังหวัดลำปาง

แบบ ผ.๐๒/๒

ก. ยุทธศาสตร์จังหวัดที่ ๑ การพัฒนาการท่องเที่ยวเชิงสร้างสรรค์

ก. ยุทธศาสตร์จังหวัดที่ ๔ สังคม คุณภาพชีวิต ความมั่นคง และทรัพยากรธรรมชาติและสิ่งแวดล้อม

ข. ยุทธศาสตร์การพัฒนาขององค์กรปกครองส่วนท้องถิ่นในเขตจังหวัด ยุทธศาสตร์ที่ ๑ ด้านการพัฒนาโครงสร้างพื้นฐาน

๑. ยุทธศาสตร์การพัฒนาที่ ๑ ด้านพัฒนาโครงสร้างพื้นฐาน

๑.๑ แผนงานอุตสาหกรรมและการโยธา

| ที่ | โครงการ | วัตถุประสงค์ | เป้าหมาย (ผลผลิตของโครงการ) | งบประมาณ | | | | | ตัวชี้วัด (KPI) | ผลที่คาดว่าจะได้รับ | หน่วยงานรับผิดชอบหลัก |
|-----|--|---|---|---------------|---------------|---------------|---------------|---------------|--|---|-----------------------|
| | | | | ๒๕๖๖ (บาท) | ๒๕๖๗ (บาท) | ๒๕๖๘ (บาท) | ๒๕๖๙ (บาท) | ๒๕๗๐ (บาท) | | | |
| ๑๗ | โครงการขยายไหล่ทางคอนกรีตเสริมเหล็ก หมู่ที่ ๑๓ บ้านนางแล บริเวณหน้าบ้านสุเมตร ธิปทา ถึงบ้าน อ.ทูลสาย ตำบลยางคอก อำเภอห้างฉัตร จังหวัดลำปาง | เพื่อให้มีถนนสำหรับการใช้ในการคมนาคมสัญจรสะดวกปลอดภัย | ขนาดผิวจราจรกว้าง ๓.๐๐ เมตร ยาว ๑,๕๐๐.๐๐ เมตร หนา ๐.๑๐ เมตร ขนาดพื้นที่ไม่น้อยกว่า ๔,๕๐๐.๐๐ ตร.ม. รายละเอียดตามแบบมาตรฐานงานทางสำหรับองค์กรปกครองส่วนท้องถิ่น | ๒,๗๐๐,๐๐๐ | ๒,๗๐๐,๐๐๐ | ๒,๗๐๐,๐๐๐ | ๒,๗๐๐,๐๐๐ | ๒,๗๐๐,๐๐๐ | ประชาชนร้อยละ ๗๐ ที่สัญจรไปมาได้รับความสะดวก | ประชาชนได้รับความปลอดภัยจากการใช้ถนนสัญจรไปมา | กองช่าง |
| ๑๘ | โครงการก่อสร้างถนนคอนกรีตเสริมเหล็ก หมู่ที่ ๑๓ บ้านนางแล บริเวณหน้าบ้านนายพิรยนต์ ถึงชมรมแม่วัก | เพื่อให้มีถนนสำหรับการใช้ในการคมนาคมสัญจรสะดวกปลอดภัย | ขนาดผิวจราจรกว้าง ๓.๐๐ เมตร ยาว ๔๐๐.๐๐ เมตร หนา ๐.๑๕ เมตร ขนาดพื้นที่ไม่น้อยกว่า ๑,๒๐๐.๐๐ ตร.ม. รายละเอียดตามแบบมาตรฐานงานทางสำหรับองค์กรปกครองส่วนท้องถิ่น | ๗๒๐,๐๐๐ | ๗๒๐,๐๐๐ | ๗๒๐,๐๐๐ | ๗๒๐,๐๐๐ | ๗๒๐,๐๐๐ | ประชาชนร้อยละ ๗๐ ที่สัญจรไปมาได้รับความสะดวก | ประชาชนได้รับความปลอดภัยจากการใช้ถนนสัญจรไปมา | กองช่าง |

๒ บัญชีโครงการพัฒนาท้องถิ่น

รายละเอียดโครงการพัฒนา
แผนพัฒนาท้องถิ่น (พ.ศ. ๒๕๖๖ - ๒๕๗๐)
สำหรับโครงการที่เกินศักยภาพขององค์กรปกครองส่วนท้องถิ่น
เทศบาลตำบลยางคก อำเภอห้างฉัตร จังหวัดลำปาง

แบบ ผ.๐๒/๒

ก. ยุทธศาสตร์จังหวัดที่ ๑ การพัฒนาการท่องเที่ยวเชิงสร้างสรรค์

ก. ยุทธศาสตร์จังหวัดที่ ๔ สังคม คุณภาพชีวิต ความมั่นคง และทรัพยากรธรรมชาติและสิ่งแวดล้อม

ข. ยุทธศาสตร์การพัฒนาขององค์กรปกครองส่วนท้องถิ่นในเขตจังหวัด ยุทธศาสตร์ที่ ๑ ด้านการพัฒนาโครงสร้างพื้นฐาน

๑. ยุทธศาสตร์พัฒนาที่ ๑ ด้านการพัฒนาโครงสร้างพื้นฐาน

๑.๑ แผนงานอุตสาหกรรมและการโยธา

| ที่ | โครงการ | วัตถุประสงค์ | เป้าหมาย | งบประมาณ | | | | | ตัวชี้วัด (KPI) | ผลที่คาดว่าจะได้รับ | หน่วยงานรับผิดชอบหลัก |
|-----|--|---|---|---------------|---------------|---------------|---------------|---------------|--|---|-----------------------|
| | | | (ผลผลิตของโครงการ) | ๒๕๖๖ (บาท) | ๒๕๖๗ (บาท) | ๒๕๖๘ (บาท) | ๒๕๖๙ (บาท) | ๒๕๗๐ (บาท) | | | |
| ๑ | ประเภทงานก่อสร้างถนนลาดยางแบบแอสฟัลต์ติกคอนกรีต | | | | | | | | | | |
| | โครงการงานก่อสร้างถนนลาดยางผิวจราจรแบบแอสฟัลต์ติกคอนกรีต ถนน หมู่ที่ ๔ บ้านสันบุญเรือง เส้นโรงอิฐจำตั้ง - เขต อ.เมือง ตำบลปงยางคก อำเภอห้างฉัตร จังหวัดลำปาง | เพื่อให้มีถนนสำหรับใช้ในการคมนาคม สัญจร สะดวกปลอดภัย | ขนาดผิวจราจรกว้าง ๔.๐๐ เมตร ยาว ๘๐๐.๐๐ เมตร หนา ๐.๑๕ เมตร ขนาดพื้นที่ไม่น้อยกว่า ๓,๒๐๐.๐๐ ตารางเมตร รายละเอียดตามแบบมาตรฐานงานทางสำหรับองค์กรปกครองส่วนท้องถิ่น | ๑,๒๘๐,๐๐๐ | ๑,๒๘๐,๐๐๐ | ๑,๒๘๐,๐๐๐ | ๑,๒๘๐,๐๐๐ | ๑,๒๘๐,๐๐๐ | ประชาชนร้อยละ ๗๐ ที่สัญจรไปมาได้รับความสะดวก | ประชาชนได้รับความปลอดภัยจากการใช้ถนนสัญจรไปมา | กองช่าง |
| ๒ | โครงการงานซ่อมสร้างถนนลาดยางผิวจราจรแบบแอสฟัลต์ติกคอนกรีต หมู่ที่ ๕ บ้านต้นคำ - ม่วงชุม สายถนน ม.๓ - ม.๕ ตำบลปงยางคก อำเภอห้างฉัตร จังหวัดลำปาง | เพื่อให้มีถนนสำหรับการใช้ในการคมนาคมสัญจรสะดวกปลอดภัย | ขนาดกว้าง ๓.๐๐ เมตร ยาว ๖๐๐.๐๐ เมตร หนา ๐.๑๕ เมตร ขนาดพื้นที่ไม่น้อยกว่า ๑,๘๐๐.๐๐ ตารางเมตร รายละเอียดตามแบบมาตรฐานงานทางสำหรับองค์กรปกครองส่วนท้องถิ่น | ๗๒๐,๐๐๐ | ๗๒๐,๐๐๐ | ๗๒๐,๐๐๐ | ๗๒๐,๐๐๐ | ๗๒๐,๐๐๐ | ประชาชนร้อยละ ๗๐ ที่สัญจรไปมาได้รับความสะดวก | ประชาชนได้รับความปลอดภัยจากการใช้ถนนสัญจรไปมา | กองช่าง |

๒ บัญชีโครงการพัฒนาท้องถิ่น

รายละเอียดโครงการพัฒนา
แผนพัฒนาท้องถิ่น (พ.ศ. ๒๕๖๖ - ๒๕๗๐)
สำหรับโครงการที่เกินศักยภาพขององค์กรปกครองส่วนท้องถิ่น
เทศบาลตำบลยางคอก อำเภอห้างฉัตร จังหวัดลำปาง

แบบ ผ.๐๒/๒

- ก. ยุทธศาสตร์จังหวัดที่ ๑ การพัฒนาการท่องเที่ยวเชิงสร้างสรรค์
 ก. ยุทธศาสตร์จังหวัดที่ ๔ สังคม คุณภาพชีวิต ความมั่นคง และทรัพยากรธรรมชาติและสิ่งแวดล้อม
 ข. ยุทธศาสตร์การพัฒนาขององค์กรปกครองส่วนท้องถิ่นในเขตจังหวัด ยุทธศาสตร์ที่ ๑ ด้านการพัฒนาโครงสร้างพื้นฐาน
 ๑. ยุทธศาสตร์การพัฒนาที่ ๑ ด้านพัฒนาโครงสร้างพื้นฐาน
 ๑.๑ แผนงานอุตสาหกรรมและการโยธา

| ที่ | โครงการ | วัตถุประสงค์ | เป้าหมาย | งบประมาณ | | | | | ตัวชี้วัด (KPI) | ผลที่คาดว่าจะได้รับ | หน่วยงานรับผิดชอบหลัก |
|-----|---|---|--|---------------|---------------|---------------|---------------|---------------|--|---|-----------------------|
| | | | (ผลผลิตของโครงการ) | ๒๕๖๖ (บาท) | ๒๕๖๗ (บาท) | ๒๕๖๘ (บาท) | ๒๕๖๙ (บาท) | ๒๕๗๐ (บาท) | | | |
| ๓ | โครงการงานก่อสร้างถนนลาดยางแบบแอสฟัลท์ติกคอนกรีต สายเลียบบคลองชลประทาน ช่วง กม.๕๖+๐๕๖ ถึง กม.๕๙+๒๙๐ หมู่ที่ ๑๐ บ้านช่วง, หมู่ที่ ๑๒ บ้านหม้อ และ หมู่ที่ ๑๓ บ้านนางแล ตำบลยางคอก อำเภอห้างฉัตร จังหวัดลำปาง | เพื่อให้มีถนนสำหรับการใช้ในการคมนาคมสัญจรสะดวกปลอดภัย | ขนาด ช่วงที่ ๑ กว้าง ๕.๐๐ เมตร ยาว ๑,๐๐๐ เมตร หนา ๐.๑๕ เมตร ช่วงที่ ๒ กว้าง ๕.๐๐ เมตร ยาว ๑,๐๖๒ เมตร หนา ๐.๑๕ เมตร ช่วงที่ ๓ กว้าง ๕.๐๐ เมตร ยาว ๑,๑๔๐ เมตร หนา ๐.๑๕ เมตร ความยาวรวม ๔,๒๐๒ เมตร พื้นที่ไม่น้อยกว่า ๒๑,๐๑๐ ตารางเมตร รายละเอียดตามแบบมาตรฐานงานทางสำหรับองค์กรปกครองส่วนท้องถิ่น | ๙,๕๐๐,๐๐๐ | ๙,๕๐๐,๐๐๐ | ๙,๕๐๐,๐๐๐ | ๙,๕๐๐,๐๐๐ | ๙,๕๐๐,๐๐๐ | ประชาชนร้อยละ ๗๐ ได้รับความสะดวกในการสัญจรไปมา | ประชาชนได้รับความปลอดภัยจากการใช้ถนนสัญจรไปมา | อบจ.กองช่าง |

๒ บัญชีโครงการพัฒนาท้องถิ่น

รายละเอียดโครงการพัฒนา
แผนพัฒนาท้องถิ่น (พ.ศ. ๒๕๖๖ - ๒๕๗๐)
สำหรับโครงการที่เกินศักยภาพขององค์กรปกครองส่วนท้องถิ่น
เทศบาลตำบลปลายางคก อำเภอห้างฉัตร จังหวัดลำปาง

แบบ ผ.๐๒/๒

ก. ยุทธศาสตร์จังหวัดที่ ๑ การพัฒนาการท่องเที่ยวเชิงสร้างสรรค์

ก. ยุทธศาสตร์จังหวัดที่ ๔ สังคม คุณภาพชีวิต ความมั่นคง และทรัพยากรธรรมชาติและสิ่งแวดล้อม

ข. ยุทธศาสตร์การพัฒนาขององค์กรปกครองส่วนท้องถิ่นในเขตจังหวัด ยุทธศาสตร์ที่ ๑ ด้านการพัฒนาโครงสร้างพื้นฐาน

๑. ยุทธศาสตร์การพัฒนาที่ ๑ ด้านการพัฒนาโครงสร้างพื้นฐาน

๑.๑ แผนงานอุตสาหกรรมและการโยธา

| ที่ | โครงการ | วัตถุประสงค์ | เป้าหมาย | งบประมาณ | | | | | ตัวชี้วัด (KPI) | ผลที่คาดว่าจะได้รับ | หน่วยงานรับผิดชอบหลัก |
|-----|--|---|--|---------------|---------------|---------------|---------------|---------------|--|---|-----------------------|
| | | | (ผลผลิตของโครงการ) | ๒๕๖๖ (บาท) | ๒๕๖๗ (บาท) | ๒๕๖๘ (บาท) | ๒๕๖๙ (บาท) | ๒๕๗๐ (บาท) | | | |
| ๔ | โครงการงานก่อสร้างถนนลาดยางแบบแอสฟัลท์ติกคอนกรีต ๑๓ บ้านนางแล หน้าบ้านนายสมพงษ์ ถึงบ้านนายหมาย โกธิสือ ตำบลปลายางคก อำเภอห้างฉัตร จังหวัดลำปาง | เพื่อให้มีถนนสำหรับการใช้ในการคมนาคมสัญจรสะดวกปลอดภัย | ก่อสร้างถนนลาดยางแบบแอสฟัลท์ติกคอนกรีต ขนาดผิวจราจรกว้าง ๔.๐๐ เมตร ยาว ๕๐๐.๐๐ เมตร หนา ๐.๐๕ เมตร พื้นที่ไม่น้อยกว่า ๒,๐๐๐.๐๐ ตารางเมตร รายละเอียดตามแบบมาตรฐานงานทางสำหรับองค์กรปกครองส่วนท้องถิ่น | ๘๐๐,๐๐๐ | ๘๐๐,๐๐๐ | ๘๐๐,๐๐๐ | ๘๐๐,๐๐๐ | ๘๐๐,๐๐๐ | ประชาชนร้อยละ ๗๐ ที่สัญจรไปมาได้รับความสะดวก | ประชาชนได้รับความปลอดภัยจากการใช้ถนนสัญจรไปมา | กองช่าง |

๒ บัญชีโครงการพัฒนาท้องถิ่น

รายละเอียดโครงการพัฒนา
แผนพัฒนาท้องถิ่น (พ.ศ. ๒๕๖๖ - ๒๕๗๐)
สำหรับโครงการที่เกินศักยภาพขององค์กรปกครองส่วนท้องถิ่น
เทศบาลตำบลยางคก อำเภอห้างฉัตร จังหวัดลำปาง

แบบ ผ.๐๒/๒

ก. ยุทธศาสตร์จังหวัดที่ ๑ การพัฒนาการท่องเที่ยวเชิงสร้างสรรค์

ก. ยุทธศาสตร์จังหวัดที่ ๔ สังคม คุณภาพชีวิต ความมั่นคง และทรัพยากรธรรมชาติและสิ่งแวดล้อม

ข. ยุทธศาสตร์การพัฒนาขององค์กรปกครองส่วนท้องถิ่นในเขตจังหวัด ยุทธศาสตร์ที่ ๑ ด้านการพัฒนาโครงสร้างพื้นฐาน

๑. ยุทธศาสตร์พัฒนาที่ ๑ ด้านการพัฒนาโครงสร้างพื้นฐาน

๑.๑ แผนงานอุตสาหกรรมและการโยธา

| ที่ | โครงการ | วัตถุประสงค์ | เป้าหมาย | งบประมาณ | | | | | ตัวชี้วัด (KPI) | ผลที่คาดว่าจะได้รับ | หน่วยงานรับผิดชอบหลัก |
|-----|---|---|--|---------------|---------------|---------------|---------------|---------------|--|---|-----------------------|
| | | | (ผลผลิตของโครงการ) | ๒๕๖๖ (บาท) | ๒๕๖๗ (บาท) | ๒๕๖๘ (บาท) | ๒๕๖๙ (บาท) | ๒๕๗๐ (บาท) | | | |
| ๑ | ประเภทปรับปรุงผิวจราจรแบบแอสฟัลต์ติกคอนกรีต โครงการงานปรับปรุงผิวจราจร แบบแอสฟัลต์ติกคอนกรีต หมู่ที่ ๒ หู่งบ่อแป้น แยกบ้านนายเฉลิม ต่อยศ ไปถึงบึงเบญจมาศเก่า ตำบลปงยางคก อำเภอห้างฉัตร จังหวัดลำปาง | เพื่อให้มีถนนสำหรับการคมนาคม สัญจรสะดวกปลอดภัย | ขนาดกว้าง ๔.๐๐ เมตร ยาว ๑,๐๐๐.๐๐ เมตร หนา ๐.๑๕ เมตร พื้นที่ไม่น้อยกว่า ๔,๐๐๐.๐๐ ตารางเมตร รายละเอียดตามแบบมาตรฐานงานทางสำหรับองค์กรปกครองส่วนท้องถิ่น | ๑,๖๐๐,๐๐๐ | ๑,๖๐๐,๐๐๐ | ๑,๖๐๐,๐๐๐ | ๑,๖๐๐,๐๐๐ | ๑,๖๐๐,๐๐๐ | ประชาชนร้อยละ ๗๐ ที่สัญจรไปมาได้รับความสะดวก | ประชาชนได้รับความปลอดภัยจากการใช้ถนนสัญจรไปมา | กองช่าง |
| ๒ | โครงการงานปรับปรุงซ่อมแซมถนนไหล่ทางแบบลาดยางแอสฟัลต์ติกคอนกรีต ถนนพุทธธรรม สายมหาสิทธธรรมศาสตร์ ศูนย์ลำปาง ตำบลปงยางคก อำเภอห้างฉัตร จังหวัดลำปาง | เพื่อให้มีถนนสำหรับการใช้ในการคมนาคมสัญจรสะดวกปลอดภัย | เริ่มจากบริเวณปากทางเข้ามหาสิทธธรรมศาสตร์ ศูนย์ลำปาง (ทางหลวงหมายเลข ๑๑) ถึงหน้ามหาวิทยาลัยธรรมศาสตร์ ศูนย์ลำปาง ขนาดกว้าง ๑.๐๐ - ๒.๐๐ เมตร หนา ๐.๑๕ เมตร ระยะทางทั้งสองฝั่งยาวรวม ๒,๐๐๐.๐๐ กิโลเมตร ขนาดพื้นที่ไม่น้อยกว่า ๔,๐๐๐.๐๐ ตารางเมตร รายละเอียดตามแบบมาตรฐานงานทางสำหรับองค์กรปกครองส่วนท้องถิ่น | ๒,๐๐๐,๐๐๐ | ๒,๐๐๐,๐๐๐ | ๒,๐๐๐,๐๐๐ | ๒,๐๐๐,๐๐๐ | ๒,๐๐๐,๐๐๐ | ประชาชนร้อยละ ๗๐ ที่สัญจรไปมาได้รับความสะดวก | ประชาชนได้รับความปลอดภัยจากการใช้ถนนสัญจรไปมา | กองช่าง |

๒ บัญชีโครงการพัฒนาท้องถิ่น

รายละเอียดโครงการพัฒนา
แผนพัฒนาท้องถิ่น (พ.ศ. ๒๕๖๖ - ๒๕๗๐)
สำหรับโครงการที่เกินศักยภาพขององค์กรปกครองส่วนท้องถิ่น
เทศบาลตำบลปาย่างคอก อำเภอห้างฉัตร จังหวัดลำปาง

แบบ ผ.๐๒/๒

ก. ยุทธศาสตร์จังหวัดที่ ๑ การพัฒนาการท่องเที่ยวเชิงสร้างสรรค์

ก. ยุทธศาสตร์จังหวัดที่ ๔ สังคม คุณภาพชีวิต ความมั่นคง และทรัพยากรธรรมชาติและสิ่งแวดล้อม

ข. ยุทธศาสตร์การพัฒนาขององค์กรปกครองส่วนท้องถิ่นในเขตจังหวัด ยุทธศาสตร์ที่ ๑ ด้านการพัฒนาโครงสร้างพื้นฐาน

๑. ยุทธศาสตร์พัฒนาที่ ๑ ด้านการพัฒนาโครงสร้างพื้นฐาน

๑.๑ แผนงานอุตสาหกรรมและการโยธา

| ที่ | โครงการ | วัตถุประสงค์ | เป้าหมาย | งบประมาณ | | | | | ตัวชี้วัด (KPI) | ผลที่คาดว่าจะได้รับ | หน่วยงานรับผิดชอบหลัก |
|-----|--|--|---|---------------|---------------|---------------|---------------|---------------|--|---|-----------------------|
| | | | (ผลผลิตของโครงการ) | ๒๕๖๖ (บาท) | ๒๕๖๗ (บาท) | ๒๕๖๘ (บาท) | ๒๕๖๙ (บาท) | ๒๕๗๐ (บาท) | | | |
| ๓ | โครงการงานปรับปรุงซ่อมแซมถนนลาดยางแบบแอสฟัลติกคอนกรีต หมู่ที่ ๓ บ้านสันบุญเรือง บริเวณถนนสายลำเหมืองแม่้อย หมู่ที่ ๓ บ้านสันหลวง ถึง หมู่ที่ ๑๓ บ้านนางแล ตำบลปาย่างคอก อำเภอห้างฉัตร จังหวัดลำปาง | เพื่อให้มีถนนสำหรับการใช้ในการคมนาคมสัญจรสะดวก ปลอดภัย | ปรับปรุงซ่อมแซมลาดยางแบบแอสฟัลติกคอนกรีต ขนาดผิวจราจรกว้าง ๔.๐๐ เมตร ยาว ๔,๐๐๐.๐๐ เมตร หนา ๐.๐๕ เมตร ขนาดพื้นที่ไม่น้อยกว่า ๑๖,๐๐๐.๐๐ ตารางเมตร รายละเอียดตามแบบมาตรฐานงานทางสำหรับองค์กรปกครองส่วนท้องถิ่น | ๑,๖๐๐,๐๐๐ | ๑,๖๐๐,๐๐๐ | ๑,๖๐๐,๐๐๐ | ๑,๖๐๐,๐๐๐ | ๑,๖๐๐,๐๐๐ | ประชาชนร้อยละ ๗๐ ที่สัญจรไปมาได้รับความสะดวก | ประชาชนได้รับความปลอดภัยจากการใช้ถนนสัญจรไปมา | กองช่าง |
| ๔ | โครงการปรับปรุงผิวจราจรแบบแอสฟัลติกคอนกรีต โดยวิธี Overlay หมู่ที่ ๓ บ้านสันหลวง ถนนสายหลังโรงเรียนสุทัน ปัญญาเยาว - ช้างบ้านางแสงดี ตามรอย (ซอย ๑๐) ตำบลปาย่างคอก อำเภอห้างฉัตร จังหวัดลำปาง | เพื่อให้มีถนนสำหรับใช้ในการคมนาคม สัญจร สะดวก ปลอดภัย | ขนาดกว้าง ๕.๐๐ เมตร ยาว ๘๐๐.๐๐ เมตร หนา ๐.๐๕ เมตร ขนาดพื้นที่ไม่น้อยกว่า ๒,๐๐๐.๐๐ ตารางเมตร รายละเอียดตามแบบมาตรฐานงานทางสำหรับองค์กรปกครองส่วนท้องถิ่น | ๑,๖๐๐,๐๐๐ | ๑,๖๐๐,๐๐๐ | ๑,๖๐๐,๐๐๐ | ๑,๖๐๐,๐๐๐ | ๑,๖๐๐,๐๐๐ | ประชาชนร้อยละ ๗๐ ที่สัญจรไปมาได้รับความสะดวก | ประชาชนได้รับความปลอดภัยจากการใช้ถนนสัญจรไปมา | กองช่าง |

๒ บัญชีโครงการพัฒนาท้องถิ่น

รายละเอียดโครงการพัฒนา
แผนพัฒนาท้องถิ่น (พ.ศ. ๒๕๖๖ - ๒๕๗๐)
สำหรับโครงการที่เกินศักยภาพขององค์กรปกครองส่วนท้องถิ่น
เทศบาลตำบลปาย อําเภอห้างฉัตร จังหวัดลําปาง

แบบ ผ.๐๒/๒

ก. ยุทธศาสตร์จังหวัดที่ ๑ การพัฒนาการท่องเที่ยวเชิงสร้างสรรค์

ก. ยุทธศาสตร์จังหวัดที่ ๔ สังคม คุณภาพชีวิต ความมั่นคง และทรัพยากรธรรมชาติและสิ่งแวดล้อม

ข. ยุทธศาสตร์การพัฒนาขององค์กรปกครองส่วนท้องถิ่นในเขตจังหวัด ยุทธศาสตร์ที่ ๑ ด้านการพัฒนาโครงสร้างพื้นฐาน

๑. ยุทธศาสตร์การพัฒนาที่ ๑ ด้านการพัฒนาโครงสร้างพื้นฐาน

๑.๑ แผนงานอุตสาหกรรมและการโยธา

| ที่ | โครงการ | วัตถุประสงค์ | เป้าหมาย (ผลผลิตของโครงการ) | งบประมาณ | | | | | ตัวชี้วัด (KPI) | ผลที่คาดว่าจะได้รับ | หน่วยงานรับผิดชอบหลัก |
|-----|---|--|--|---------------|---------------|---------------|---------------|---------------|--|---|-----------------------|
| | | | | ๒๕๖๖ (บาท) | ๒๕๖๗ (บาท) | ๒๕๖๘ (บาท) | ๒๕๖๙ (บาท) | ๒๕๗๐ (บาท) | | | |
| ๕ | โครงการปรับปรุงผิวจราจรแบบแอสฟัลติกคอนกรีต โดยวิธี Overlay หมู่ที่ ๓ บ้านสันหลวง นานางรัตน ตูจันดา - โรงงานครูเกษมอัฐมอญ ตำบลปาย อําเภอห้างฉัตร จังหวัดลําปาง | เพื่อให้มีถนนสำหรับใช้ในการคมนาคม สัญจร สะดวก ปลอดภัย | กว้าง ๕.๐๐ เมตร ยาว ๗๐๐.๐๐ เมตร หน้า ๐.๐๕ เมตร ขนาดพื้นที่ไม่น้อยกว่า ๒,๘๐๐.๐๐ ตารางเมตร รายละเอียดตามแบบมาตรฐานงานทางสำหรับองค์กรปกครองส่วนท้องถิ่น | ๑,๑๒๐,๐๐๐ | ๑,๑๒๐,๐๐๐ | ๑,๑๒๐,๐๐๐ | ๑,๑๒๐,๐๐๐ | ๑,๑๒๐,๐๐๐ | ประชาชนร้อยละ ๗๐ ที่สัญจรไปมาได้รับความสะดวก | ประชาชนได้รับความปลอดภัยจากการใช้ถนนสัญจรไปมา | กองช่าง |
| ๖ | โครงการงานปรับปรุงซ่อมสร้างถนนลาดยางแบบแอสฟัลติกคอนกรีต หมู่ที่ ๓ บ้านสันหลวง ซอย ๑๐ ถนนสายหลังโรงเรียนสุทัน ปัญญา ถึง ซ้างบ้านนางแสงดี ตามรอย ตำบลปาย อําเภอห้างฉัตร จังหวัดลําปาง | เพื่อให้มีถนนสำหรับการใช้ในการคมนาคมสัญจรสะดวก ปลอดภัย | ขนาดกว้าง ๓.๐๐ เมตร ยาว ๘๐๐.๐๐ เมตร หน้า ๐.๐๕ เมตร ขนาดพื้นที่ไม่น้อยกว่า ๒,๔๐๐.๐๐ ตารางเมตร รายละเอียดตามแบบมาตรฐานงานทางสำหรับองค์กรปกครองส่วนท้องถิ่น | ๑,๐๐๐,๐๐๐ | ๑,๐๐๐,๐๐๐ | ๑,๐๐๐,๐๐๐ | ๑,๐๐๐,๐๐๐ | ๑,๐๐๐,๐๐๐ | ประชาชนร้อยละ ๗๐ ที่สัญจรไปมาได้รับความสะดวก | ประชาชนได้รับความปลอดภัยจากการใช้ถนนสัญจรไปมา | กองช่าง |

๒ บัญชีโครงการพัฒนาท้องถิ่น

รายละเอียดโครงการพัฒนา
แผนพัฒนาท้องถิ่น (พ.ศ. ๒๕๖๖ - ๒๕๗๐)
สำหรับโครงการที่เกินศักยภาพขององค์กรปกครองส่วนท้องถิ่น
เทศบาลตำบลยางคอก อำเภอห้างฉัตร จังหวัดลำปาง

แบบ ผ.๐๒/๒

ก. ยุทธศาสตร์จังหวัดที่ ๑ การพัฒนาการท่องเที่ยวเชิงสร้างสรรค์

ก. ยุทธศาสตร์จังหวัดที่ ๔ สังคม คุณภาพชีวิต ความมั่นคง และทรัพยากรธรรมชาติและสิ่งแวดล้อม

ข. ยุทธศาสตร์การพัฒนาขององค์กรปกครองส่วนท้องถิ่นในเขตจังหวัด ยุทธศาสตร์ที่ ๑ ด้านการพัฒนาโครงสร้างพื้นฐาน

๑. ยุทธศาสตร์การพัฒนาที่ ๑ ด้านการพัฒนาโครงสร้างพื้นฐาน

๑.๑ แผนงานอุตสาหกรรมและการโยธา

| ที่ | โครงการ | วัตถุประสงค์ | เป้าหมาย (ผลผลิตของโครงการ) | งบประมาณ | | | | | ตัวชี้วัด (KPI) | ผลที่คาดว่าจะได้รับ | หน่วยงานรับผิดชอบหลัก |
|-----|---|---|---|---------------|---------------|---------------|---------------|---------------|--|---|-----------------------|
| | | | | ๒๕๖๖ (บาท) | ๒๕๖๗ (บาท) | ๒๕๖๘ (บาท) | ๒๕๖๙ (บาท) | ๒๕๗๐ (บาท) | | | |
| ๗ | โครงการงานปรับปรุง ซ่อมสร้างถนนลาดยางแอสฟัลติก หมู่ที่ ๓ บ้านสันหลวง สายหลักในหมู่บ้าน หน้าบ้านผู้ใหญ่บ้าน ถึงบ้านนาย สุทิน มาวีเลิศ ตำบลยางคอก อำเภอห้างฉัตร จังหวัดลำปาง | เพื่อให้มีถนนสำหรับใช้ ในการคมนาคม สัญจร สะดวกปลอดภัย | ขนาดกว้าง ๖.๐๐ เมตร ยาว ๘๐๐.๐๐ เมตร หนา ๐.๑๕ เมตร ขนาดพื้นที่ไม่น้อยกว่า ๒,๘๐๐.๐๐ ตารางเมตร รายละเอียดตามแบบมาตรฐานงานทางสำหรับองค์กรปกครองส่วนท้องถิ่น | ๑,๙๒๐,๐๐๐ | ๑,๙๒๐,๐๐๐ | ๑,๙๒๐,๐๐๐ | ๑,๙๒๐,๐๐๐ | ๑,๙๒๐,๐๐๐ | ประชาชนร้อยละ ๗๐ ที่สัญจรไปมาได้รับความสะดวก | ประชาชนได้รับความปลอดภัยจากการใช้ถนนสัญจรไปมา | กองช่าง |
| ๘ | โครงการปรับปรุงผิวจราจร แบบแอสฟัลติกคอกนกริต โดยวิธี Overlay หมู่ที่ ๓ บ้านสันหลวง ถนนบ้านสันบุญเรือง - บ้านหนองห้า เขต อ.เมือง จ.ลำปาง ตำบลยางคอก อำเภอห้างฉัตร จังหวัดลำปาง | เพื่อให้มีถนนสำหรับใช้ ในการคมนาคม สัญจร สะดวกปลอดภัย | ขนาดกว้าง ๕.๐๐ เมตร ยาว ๑,๔๐๐ เมตร หนา ๐.๑๕ เมตร ขนาดพื้นที่ไม่น้อยกว่า ๗,๐๐๐.๐๐ ตารางเมตร รายละเอียดตามแบบมาตรฐานงานทางสำหรับองค์กรปกครองส่วนท้องถิ่น | ๒,๘๐๐,๐๐๐ | ๒,๘๐๐,๐๐๐ | ๒,๘๐๐,๐๐๐ | ๒,๘๐๐,๐๐๐ | ๒,๘๐๐,๐๐๐ | ประชาชนร้อยละ ๗๐ ที่สัญจรไปมาได้รับความสะดวก | ประชาชนได้รับความปลอดภัยจากการใช้ถนนสัญจรไปมา | กองช่าง |

๒ บัญชีโครงการพัฒนาท้องถิ่น

รายละเอียดโครงการพัฒนา
แผนพัฒนาท้องถิ่น (พ.ศ. ๒๕๖๖ - ๒๕๗๐)
สำหรับโครงการที่เกินศักยภาพขององค์กรปกครองส่วนท้องถิ่น
เทศบาลตำบลปลายางคก อำเภอห้างฉัตร จังหวัดลำปาง

แบบ ผ.๐๒/๒

ก. ยุทธศาสตร์จังหวัดที่ ๑ การพัฒนาการท่องเที่ยวเชิงสร้างสรรค์

ก. ยุทธศาสตร์จังหวัดที่ ๔ สังคม คุณภาพชีวิต ความมั่นคง และทรัพยากรธรรมชาติและสิ่งแวดล้อม

ข. ยุทธศาสตร์การพัฒนาขององค์กรปกครองส่วนท้องถิ่นในเขตจังหวัด ยุทธศาสตร์ที่ ๑ ด้านการพัฒนาโครงสร้างพื้นฐาน

๑. ยุทธศาสตร์พัฒนาที่ ๑ ด้านพัฒนาโครงสร้างพื้นฐาน

๑.๑ แผนงานอุตสาหกรรมและการโยธา

| ที่ | โครงการ | วัตถุประสงค์ | เป้าหมาย (ผลผลิตของโครงการ) | งบประมาณ | | | | | ตัวชี้วัด (KPI) | ผลที่คาดว่าจะได้รับ | หน่วยงานรับผิดชอบหลัก |
|-----|--|--|---|---------------|---------------|---------------|---------------|---------------|--|---|-----------------------|
| | | | | ๒๕๖๖ (บาท) | ๒๕๖๗ (บาท) | ๒๕๖๘ (บาท) | ๒๕๖๙ (บาท) | ๒๕๗๐ (บาท) | | | |
| ๙ | โครงการงานปรับปรุง ซ่อมแซม ถนนหมู่ที่ ๕ บ้านต้นคำ-ม่วงชุม ตำบลปลายางคก อำเภอห้างฉัตร จังหวัดลำปาง | เพื่อให้มีถนนสำหรับใช้ในการคมนาคม สัญจร สะดวกปลอดภัย | ปรับปรุง ซ่อมแซม ภายในหมู่บ้าน หมู่ที่ ๕ บ้านต้นคำ-ม่วงชุม ปรับปรุงซ่อมแซมถนนโดยวิธี Overlay กว้าง ๕.๐๐ เมตร ยาว ๕๐๐.๐๐ เมตร หนา ๐.๑๕ เมตร ขนาดพื้นที่ไม่น้อยกว่า ๒,๕๐๐.๐๐ ตารางเมตรรายละเอียดตามแบบมาตรฐานงานทางสำหรับองค์กรปกครองส่วนท้องถิ่น | ๑,๐๐๐,๐๐๐ | ๑,๐๐๐,๐๐๐ | ๑,๐๐๐,๐๐๐ | ๑,๐๐๐,๐๐๐ | ๑,๐๐๐,๐๐๐ | ประชาชนร้อยละ ๗๐ ที่สัญจรไปมาได้รับความสะดวก | ประชาชนได้รับความปลอดภัยจากการใช้ถนนสัญจรไปมา | กองช่าง |
| ๑๐ | โครงการงานปรับปรุงซ่อมแซมถนนลาดยางแอสฟัลท์ติก หมู่ที่ ๖ บ้านจำ บริเวณหน้าร้านขายของเก่า ถึง ป่าช้าบ้านจำ ตำบลปลายางคก อำเภอห้างฉัตร จังหวัดลำปาง | เพื่อให้มีถนนสำหรับใช้ในการคมนาคม สัญจร สะดวกปลอดภัย | ขนาดผิวจราจรกว้าง ๔ เมตร ยาว ๔๓๐ เมตร หนา ๐.๑๕ เมตร พื้นที่ไม่น้อยกว่า ๑,๓๒๐.๐๐ ตารางเมตร รายละเอียดตามแบบมาตรฐานงานทางสำหรับองค์กรปกครองส่วนท้องถิ่น | ๑,๐๐๐,๐๐๐ | ๑,๐๐๐,๐๐๐ | ๑,๐๐๐,๐๐๐ | ๑,๐๐๐,๐๐๐ | ๑,๐๐๐,๐๐๐ | ประชาชนร้อยละ ๗๐ ที่สัญจรไปมาได้รับความสะดวก | ประชาชนได้รับความปลอดภัยจากการใช้ถนนสัญจรไปมา | กองช่าง |

๒ บัญชีโครงการพัฒนาท้องถิ่น

รายละเอียดโครงการพัฒนา
แผนพัฒนาท้องถิ่น (พ.ศ. ๒๕๖๖ - ๒๕๗๐)
สำหรับโครงการที่เกินศักยภาพขององค์กรปกครองส่วนท้องถิ่น
เทศบาลตำบลปรางค์กู่ อำเภอห้วยฉัตร จังหวัดลำปาง

แบบ ผ.๐๒/๒

ก. ยุทธศาสตร์จังหวัดที่ ๑ การพัฒนาการท่องเที่ยวเชิงสร้างสรรค์

ก. ยุทธศาสตร์จังหวัดที่ ๔ สังคม คุณภาพชีวิต ความมั่นคง และทรัพยากรธรรมชาติและสิ่งแวดล้อม

ข. ยุทธศาสตร์การพัฒนาขององค์กรปกครองส่วนท้องถิ่นในเขตจังหวัด ยุทธศาสตร์ที่ ๑ ด้านการพัฒนาโครงสร้างพื้นฐาน

๑. ยุทธศาสตร์การพัฒนาที่ ๑ ด้านการพัฒนาโครงสร้างพื้นฐาน

๑.๑ แผนงานอุตสาหกรรมและการโยธา

| ที่ | โครงการ | วัตถุประสงค์ | เป้าหมาย (ผลผลิตของโครงการ) | งบประมาณ | | | | | ตัวชี้วัด (KPI) | ผลที่คาดว่าจะได้รับ | หน่วยงานรับผิดชอบหลัก |
|-----|---|---|--|---------------|---------------|---------------|---------------|---------------|--|---|-----------------------|
| | | | | ๒๕๖๖ (บาท) | ๒๕๖๗ (บาท) | ๒๕๖๘ (บาท) | ๒๕๖๙ (บาท) | ๒๕๗๐ (บาท) | | | |
| ๑๑ | โครงการปรับปรุงซ่อมแซมถนนลาดยางแอสฟัลติกคอนกรีต หมู่ที่ ๖ บ้านจำ บริเวณบ้านนายสมควร อุดตโน ถึง บ้านต้นคำ - ม่วงขุม ตำบลปรางค์กู่ อำเภอห้วยฉัตร จังหวัดลำปาง | เพื่อให้มีถนนสำหรับการคมนาคม สัญจร สะดวกปลอดภัย | ขนาดผิวจราจรกว้าง ๔ เมตร ยาว ๕๐๐ เมตร หนา ๐.๑๕ เมตร พื้นที่ไม่น้อยกว่า ๒,๐๐๐.๐๐ ตารางเมตร รายละเอียดตามแบบมาตรฐานงานทางสำหรับองค์กรปกครองส่วนท้องถิ่น | ๕๐๐,๐๐๐ | ๕๐๐,๐๐๐ | ๕๐๐,๐๐๐ | ๕๐๐,๐๐๐ | ๕๐๐,๐๐๐ | ประชาชนร้อยละ ๗๐ ที่สัญจรไปมาได้รับความสะดวก | ประชาชนได้รับความปลอดภัยจากการใช้ถนนสัญจรไปมา | กองช่าง |
| ๑๒ | โครงการปรับปรุงผิวจราจรแบบแอสฟัลติกคอนกรีต หมู่ที่ ๘ บ้านปงเหนือ จากบ้านนายต่วน เต็มสาร ถึงเขตติดต่อบ้านปงใต้ ตำบลปรางค์กู่ อำเภอห้วยฉัตร จังหวัดลำปาง | เพื่อให้มีถนนสำหรับการใช้การคมนาคมสัญจรสะดวกปลอดภัย | ขนาดกว้าง ๕.๐๐ เมตร ยาว ๖๐๐.๐๐ เมตร หนา ๐.๑๕ เมตร ขนาดพื้นที่ไม่น้อยกว่า ๓,๐๐๐.๐๐ ตารางเมตร รายละเอียดตามแบบมาตรฐานงานทางสำหรับองค์กรปกครองส่วนท้องถิ่น | ๑,๒๐๐,๐๐๐ | ๑,๒๐๐,๐๐๐ | ๑,๒๐๐,๐๐๐ | ๑,๒๐๐,๐๐๐ | ๑,๒๐๐,๐๐๐ | ประชาชนร้อยละ ๗๐ ที่สัญจรไปมาได้รับความสะดวก | ประชาชนได้รับความปลอดภัยจากการใช้ถนนสัญจรไปมา | กองช่าง |

๒ บัญชีโครงการพัฒนาท้องถิ่น

รายละเอียดโครงการพัฒนา
แผนพัฒนาท้องถิ่น (พ.ศ. ๒๕๖๖ - ๒๕๗๐)
สำหรับโครงการที่เกินศักยภาพขององค์กรปกครองส่วนท้องถิ่น
เทศบาลตำบลปลายางคก อำเภอห้างฉัตร จังหวัดลำปาง

แบบ ผ.๐๒/๒

ก. ยุทธศาสตร์จังหวัดที่ ๑ การพัฒนาการท่องเที่ยวเชิงสร้างสรรค์

ก. ยุทธศาสตร์จังหวัดที่ ๔ สังคม คุณภาพชีวิต ความมั่นคง และทรัพยากรธรรมชาติและสิ่งแวดล้อม

ข. ยุทธศาสตร์การพัฒนาขององค์กรปกครองส่วนท้องถิ่นในเขตจังหวัด ยุทธศาสตร์ที่ ๑ ด้านการพัฒนาโครงสร้างพื้นฐาน

๑. ยุทธศาสตร์พัฒนาที่ ๑ ด้านการพัฒนาโครงสร้างพื้นฐาน

๑.๑ แผนงานอุตสาหกรรมและการโยธา

| ที่ | โครงการ | วัตถุประสงค์ | เป้าหมาย | งบประมาณ | | | | | ตัวชี้วัด (KPI) | ผลที่คาดว่าจะได้รับ | หน่วยงานรับผิดชอบหลัก |
|-----|---|---|---|---------------|---------------|---------------|---------------|---------------|--|---|-----------------------|
| | | | (ผลผลิตของโครงการ) | ๒๕๖๖ (บาท) | ๒๕๖๗ (บาท) | ๒๕๖๘ (บาท) | ๒๕๖๙ (บาท) | ๒๕๗๐ (บาท) | | | |
| ๑๓ | โครงการเสริมผิวทางแบบแอสฟัลติกคอนกรีต หมู่ที่ ๑๐ บ้านช่วง บ้านนายปี แก้วดั่ง ถึงบ้านนายแล เบียงตั้ง ตำบลปลายางคก อำเภอห้างฉัตร จังหวัดลำปาง | เพื่อให้มีถนนสำหรับการคมนาคม สัญจร สะดวกปลอดภัย | เสริมผิวลาดยางแบบแอสฟัลติกคอนกรีตเริ่มจากบ้านนายปี แก้วดั่ง ถึงบ้านนายแล เบียงตั้ง ขนาดผิวจราจรกว้าง ๔.๐๐ เมตร ยาว ๗๐๐ เมตร หนา ๐.๐๕ เมตร พื้นที่ไม่น้อยกว่า ๒,๘๐๐.๐๐ ตารางเมตร รายละเอียดตามแบบมาตรฐานงานทางสำหรับองค์กรปกครองส่วนท้องถิ่น | ๑,๑๒๐,๐๐๐ | ๑,๑๒๐,๐๐๐ | ๑,๑๒๐,๐๐๐ | ๑,๑๒๐,๐๐๐ | ๑,๑๒๐,๐๐๐ | ประชาชนร้อยละ ๗๐ ที่สัญจรไปมาได้รับความสะดวก | ประชาชนได้รับความปลอดภัยจากการใช้ถนนสัญจรไปมา | กองช่าง |
| ๑๔ | โครงการงานซ่อมสร้างถนนลาดยางผิวจราจรแบบแอสฟัลติกคอนกรีต บริเวณเส้นข้างบั้งพื้นที่ หมู่ที่ ๑๐ บ้านช่วง ถึง หมู่ที่ ๑๑ บ้านไธ้ทะเล้า (เสียบลำน้ำแม่ตาล) ตำบลปลายางคก อำเภอห้างฉัตร จังหวัดลำปาง | เพื่อให้มีถนนสำหรับการใช้ประกอบการคมนาคมสัญจรสะดวกปลอดภัย | ขนาดผิวจราจรกว้าง ๔.๐๐ เมตร ยาว ๙๖๐.๐๐ เมตร หนา ๐.๐๕ เมตร ขนาดพื้นที่ไม่น้อยกว่า ๓,๘๔๐.๐๐ ตารางเมตร รายละเอียดตามแบบมาตรฐานงานทางสำหรับองค์กรปกครองส่วนท้องถิ่น | ๑,๕๓๖,๐๐๐ | ๑,๕๓๖,๐๐๐ | ๑,๕๓๖,๐๐๐ | ๑,๕๓๖,๐๐๐ | ๑,๕๓๖,๐๐๐ | ประชาชนร้อยละ ๗๐ ที่สัญจรไปมาได้รับความสะดวก | ประชาชนได้รับความปลอดภัยจากการใช้ถนนสัญจรไปมา | กองช่าง |

๒ บัญชีโครงการพัฒนาท้องถิ่น

รายละเอียดโครงการพัฒนา
แผนพัฒนาท้องถิ่น (พ.ศ. ๒๕๖๖ - ๒๕๗๐)
สำหรับโครงการที่เกินศักยภาพขององค์กรปกครองส่วนท้องถิ่น
เทศบาลตำบลยางคอก อำเภอห้างฉัตร จังหวัดลำปาง

แบบ ผ.๐๒/๒

ก. ยุทธศาสตร์จังหวัดที่ ๑ การพัฒนาการท่องเที่ยวเชิงสร้างสรรค์

ก. ยุทธศาสตร์จังหวัดที่ ๔ สังคม คุณภาพชีวิต ความมั่นคง และทรัพยากรธรรมชาติและสิ่งแวดล้อม

ข. ยุทธศาสตร์การพัฒนาขององค์กรปกครองส่วนท้องถิ่นในเขตจังหวัด ยุทธศาสตร์ที่ ๑ ด้านการพัฒนาโครงสร้างพื้นฐาน

๑. ยุทธศาสตร์การพัฒนาที่ ๑ ด้านการพัฒนาโครงสร้างพื้นฐาน

๑.๑ แผนงานอุตสาหกรรมและการโยธา

| ที่ | โครงการ | วัตถุประสงค์ | เป้าหมาย (ผลผลิตของโครงการ) | งบประมาณ | | | | | ตัวชี้วัด (KPI) | ผลที่คาดว่าจะได้รับ | หน่วยงานรับผิดชอบหลัก |
|-----|---|---|---|---------------|---------------|---------------|---------------|---------------|--|---|-----------------------|
| | | | | ๒๕๖๖ (บาท) | ๒๕๖๗ (บาท) | ๒๕๖๘ (บาท) | ๒๕๖๙ (บาท) | ๒๕๗๐ (บาท) | | | |
| ๑๕ | โครงการงานซ่อมสร้างถนนลาดยางผิวจราจรแบบแอสฟัลติกคอนกรีต หมู่ที่ ๑๒ บ้านหม้อ บริเวณบ้านเลขที่ ๘๔ ถึงหมู่ที่ ๑๑ บ้านไธ้ทะเลลำ ตำบลยางคอก อำเภอห้างฉัตร จังหวัดลำปาง | เพื่อให้มีถนนสำหรับการใช้ในการคมนาคมสัญจรสะดวกปลอดภัย | ขนาดผิวจราจรกว้าง ๔.๐๐ เมตร ยาว ๑,๐๐๐.๐๐ เมตร หนา ๐.๐๕ เมตร ขนาดพื้นที่ไม่น้อยกว่า ๔,๐๐๐.๐๐ ตารางเมตร รายละเอียดตามแบบมาตรฐานงานทางสำหรับองค์กรปกครองส่วนท้องถิ่น | ๑,๖๐๐,๐๐๐ | ๑,๖๐๐,๐๐๐ | ๑,๖๐๐,๐๐๐ | ๑,๖๐๐,๐๐๐ | ๑,๖๐๐,๐๐๐ | ประชาชนร้อยละ ๗๐ ที่สัญจรไปมาได้รับความสะดวก | ประชาชนได้รับความปลอดภัยจากการใช้ถนนสัญจรไปมา | กองช่าง |
| ๑๖ | โครงการงานปรับปรุง ซ่อมแซมถนน หมู่ที่ ๑๓ บ้านนางแล บ้านนางยวดี ปงกันทา ถึง แยกถนนออกไปบ้านช่วง ตำบลยางคอก อำเภอห้างฉัตร จังหวัดลำปาง | เพื่อให้มีถนนสำหรับใช้ ในการคมนาคม สัญจร สะดวกปลอดภัย | ขนาดผิวจราจรกว้าง ๔.๐๐ เมตร ยาว ๘๐๐.๐๐ เมตร หนา ๐.๐๕ เมตร ขนาดพื้นที่ไม่น้อยกว่า ๓,๒๐๐.๐๐ ตารางเมตรรายละเอียดตามแบบมาตรฐานงานทางสำหรับองค์กรปกครองส่วนท้องถิ่น | ๑,๒๘๐,๐๐๐ | ๑,๒๘๐,๐๐๐ | ๑,๒๘๐,๐๐๐ | ๑,๒๘๐,๐๐๐ | ๑,๒๘๐,๐๐๐ | ประชาชนร้อยละ ๗๐ ที่สัญจรไปมาได้รับความสะดวก | ประชาชนได้รับความปลอดภัยจากการใช้ถนนสัญจรไปมา | กองช่าง |

๒ บัญชีโครงการพัฒนาท้องถิ่น

รายละเอียดโครงการพัฒนา
แผนพัฒนาท้องถิ่น (พ.ศ. ๒๕๖๖ - ๒๕๗๐)
สำหรับโครงการที่เกินศักยภาพขององค์กรปกครองส่วนท้องถิ่น
เทศบาลตำบลยางคอก อำเภอห้างฉัตร จังหวัดลำปาง

แบบ ผ.๐๒/๒

ก. ยุทธศาสตร์จังหวัดที่ ๑ การพัฒนาการท่องเที่ยวเชิงสร้างสรรค์

ก. ยุทธศาสตร์จังหวัดที่ ๔ สังคม คุณภาพชีวิต ความมั่นคง และทรัพยากรธรรมชาติและสิ่งแวดล้อม

ข. ยุทธศาสตร์การพัฒนาขององค์กรปกครองส่วนท้องถิ่นในเขตจังหวัด ยุทธศาสตร์ที่ ๑ ด้านการพัฒนาโครงสร้างพื้นฐาน

๑. ยุทธศาสตร์พัฒนาที่ ๑ ด้านการพัฒนาโครงสร้างพื้นฐาน

๑.๑ แผนงานอุตสาหกรรมและการโยธา

| ที่ | โครงการ | วัตถุประสงค์ | เป้าหมาย | งบประมาณ | | | | | ตัวชี้วัด (KPI) | ผลที่คาดว่าจะได้รับ | หน่วยงานรับผิดชอบหลัก |
|-----|---|--|---|---------------|---------------|---------------|---------------|---------------|--------------------------|---|-----------------------|
| | | | (ผลผลิตของโครงการ) | ๒๕๖๖ (บาท) | ๒๕๖๗ (บาท) | ๒๕๖๘ (บาท) | ๒๕๖๙ (บาท) | ๒๕๗๐ (บาท) | | | |
| ๑๗ | โครงการซ่อมแซมถนน ด้วยวิธีการลาดยางแอสฟัลท์ติกคอนกรีต โดยวิธี Over lay ถนนสันหนองบง - ถนนสันบุญเรือง รหัสสายทาง ลป.ถ ๑๖-๐๐๑ ตำบลปงยางคก อำเภอห้างฉัตร จังหวัดลำปาง พิกัดเริ่มต้น E๕๔๑๓๖๐N๒๐๒๔๔๔๓ พิกัดสิ้นสุด E๕๔๓๐๐๙N๒๐๒๗๔๒ | เพื่อให้มีถนนสำหรับการคมนาคมสัญจร สะดวกปลอดภัย | กว้าง ๕ เมตร ยาว ๔,๗๕๐ เมตร หนา ๐.๐๕ เมตร ขนาดพื้นที่ไม่น้อยกว่า ๒๓,๗๕๐.๐๐ ตารางเมตร พร้อมตีเส้นรายละเอียดตามแบบมาตรฐานงานทางสำหรับองค์กรปกครองส่วนท้องถิ่น | ๙,๐๐๐,๐๐๐ | ๙,๐๐๐,๐๐๐ | ๙,๐๐๐,๐๐๐ | ๙,๐๐๐,๐๐๐ | ๙,๐๐๐,๐๐๐ | ก่อสร้างถนนได้ตามมาตรฐาน | ประชาชนมีความสะดวกปลอดภัยจากการใช้ถนนในการสัญจรไปมา | อบจ. กองช่าง |
| ๑๘ | โครงการซ่อมแซมถนน ด้วยวิธีการลาดยางแอสฟัลท์ติกคอนกรีต โดยวิธี Over lay ถนนทุ่งบ่อแป้น - ถนนสันบุญเรือง รหัสสายทาง ลป.ถ ๑๖-๐๐๒ ตำบลปงยางคก อำเภอห้างฉัตร จังหวัดลำปาง พิกัดเริ่มต้น E๕๔๓๗๖๔N๒๐๒๓๐๕๒ พิกัดสิ้นสุด E๕๔๒๖๐๒N๒๐๒๑๒๕๗ | เพื่อให้มีถนนสำหรับการคมนาคมสัญจร สะดวกปลอดภัย | กว้าง ๔.๐๐ เมตร ยาว ๒,๒๐๐ เมตร หนา ๐.๐๕ เมตร พร้อมตีเส้น พื้นที่ไม่น้อยกว่า ๘,๘๐๐.๐๐ ตารางเมตร รายละเอียดตามแบบมาตรฐานงานทางสำหรับองค์กรปกครองส่วนท้องถิ่น | ๔,๐๐๐,๐๐๐ | ๔,๐๐๐,๐๐๐ | ๔,๐๐๐,๐๐๐ | ๔,๐๐๐,๐๐๐ | ๔,๐๐๐,๐๐๐ | ก่อสร้างถนนได้ตามมาตรฐาน | ประชาชนมีความสะดวกปลอดภัยจากการใช้ถนนในการสัญจรไปมา | อบจ. กองช่าง |

๒ บัญชีโครงการพัฒนาท้องถิ่น

รายละเอียดโครงการพัฒนา
แผนพัฒนาท้องถิ่น (พ.ศ. ๒๕๖๖ - ๒๕๗๐)
สำหรับโครงการที่เกินศักยภาพขององค์กรปกครองส่วนท้องถิ่น
เทศบาลตำบลปลายางคก อำเภอห้างฉัตร จังหวัดลำปาง

แบบ ผ.๐๒/๒

ก. ยุทธศาสตร์จังหวัดที่ ๑ การพัฒนาการท่องเที่ยวเชิงสร้างสรรค์

ก. ยุทธศาสตร์จังหวัดที่ ๔ สังคม คุณภาพชีวิต ความมั่นคง และทรัพยากรธรรมชาติและสิ่งแวดล้อม

ข. ยุทธศาสตร์การพัฒนาขององค์กรปกครองส่วนท้องถิ่นในเขตจังหวัด ยุทธศาสตร์ที่ ๑ ด้านการพัฒนาโครงสร้างพื้นฐาน

๑. ยุทธศาสตร์การพัฒนาที่ ๑ ด้านพัฒนาโครงสร้างพื้นฐาน

๑.๑ แผนงานอุตสาหกรรมและการโยธา

| ที่ | โครงการ | วัตถุประสงค์ | เป้าหมาย (ผลผลิตของโครงการ) | งบประมาณ | | | | | ตัวชี้วัด (KPI) | ผลที่คาดว่าจะได้รับ | หน่วยงานรับผิดชอบหลัก |
|-----|---|--|--|---------------|---------------|---------------|---------------|---------------|--------------------------|---|-----------------------|
| | | | | ๒๕๖๖ (บาท) | ๒๕๖๗ (บาท) | ๒๕๖๘ (บาท) | ๒๕๖๙ (บาท) | ๒๕๗๐ (บาท) | | | |
| ๑๙ | โครงการซ่อมแซมถนน ด้วยวิธีการลาดยางแอสฟัลท์ติกคอนกรีต โดยวิธี Over lay ถนนปงยางคก - ถนนสันหลวง รหัสสายทาง สป.ถ ๑๖-๐๐๓ ตำบลปลายางคก อำเภอห้างฉัตร จังหวัดลำปาง พิกัดเริ่มต้น E๕๔๑๔๔๗N๒๐๒๑๔๑๔ พิกัดสิ้นสุด E๕๔๐๔๓๖N๒๐๒๑๔๒ | เพื่อให้มีถนนสำหรับการคมนาคมสัญจร สะดวกปลอดภัย | กว้าง ๕.๐๐ เมตร ยาว ๑,๒๕๐.๐๐ เมตร หนา ๐.๑๕ เมตร พร้อมตีเส้น พื้นที่ไม่น้อยกว่า ๖,๒๕๐.๐๐ ตารางเมตร รายละเอียดตามแบบมาตรฐานงานทางสำหรับองค์กรปกครองส่วนท้องถิ่น | ๓,๐๐๐,๐๐๐ | ๓,๐๐๐,๐๐๐ | ๓,๐๐๐,๐๐๐ | ๓,๐๐๐,๐๐๐ | ๓,๐๐๐,๐๐๐ | ก่อสร้างถนนได้ตามมาตรฐาน | ประชาชนมีความสะดวกปลอดภัยจากการใช้ถนนในการสัญจรไปมา | อบจ. กองช่าง |
| ๒๐ | โครงการซ่อมแซมถนน ด้วยวิธีการลาดยางแอสฟัลท์ติกคอนกรีต โดยวิธี Over lay ถนนทุ่งปอแป้น - ถนนสันหลวง รหัสสายทาง สป.ถ ๑๖-๐๐๔ ตำบลปลายางคก อำเภอห้างฉัตร จังหวัดลำปาง พิกัดเริ่มต้น E๕๔๒๑๑๖N๒๐๒๔๐๐๓ พิกัดสิ้นสุด E๕๔๑๔๘๕N๒๐๒๑๔๘๓ | เพื่อให้มีถนนสำหรับการคมนาคมสัญจร สะดวกปลอดภัย | กว้าง ๔.๐๐ เมตร ยาว ๒,๖๐๐.๐๐ เมตร หนา ๐.๑๕ เมตร พร้อมตีเส้น พื้นที่ไม่น้อยกว่า ๑๐,๔๐๐.๐๐ ตารางเมตร รายละเอียดตามแบบมาตรฐานงานทางสำหรับองค์กรปกครองส่วนท้องถิ่น | ๓,๘๐๐,๐๐๐ | ๓,๘๐๐,๐๐๐ | ๓,๘๐๐,๐๐๐ | ๓,๘๐๐,๐๐๐ | ๓,๘๐๐,๐๐๐ | ก่อสร้างถนนได้ตามมาตรฐาน | ประชาชนมีความสะดวกปลอดภัยจากการใช้ถนนในการสัญจรไปมา | อบจ. กองช่าง |

๒ บัญชีโครงการพัฒนาท้องถิ่น

รายละเอียดโครงการพัฒนา
แผนพัฒนาท้องถิ่น (พ.ศ. ๒๕๖๖ - ๒๕๗๐)
สำหรับโครงการที่เกินศักยภาพขององค์กรปกครองส่วนท้องถิ่น
เทศบาลตำบลปรางค์กู่ อำเภอห้วยฉัตร จังหวัดลำปาง

แบบ ผ.๐๒/๒

ก. ยุทธศาสตร์จังหวัดที่ ๑ การพัฒนาการท่องเที่ยวเชิงสร้างสรรค์

ก. ยุทธศาสตร์จังหวัดที่ ๔ สังคม คุณภาพชีวิต ความมั่นคง และทรัพยากรธรรมชาติและสิ่งแวดล้อม

ข. ยุทธศาสตร์การพัฒนาขององค์กรปกครองส่วนท้องถิ่นในเขตจังหวัด ยุทธศาสตร์ที่ ๑ ด้านการพัฒนาโครงสร้างพื้นฐาน

๑. ยุทธศาสตร์การพัฒนาที่ ๑ ด้านการพัฒนาโครงสร้างพื้นฐาน

๑.๑ แผนงานอุตสาหกรรมและการโยธา

| ที่ | โครงการ | วัตถุประสงค์ | เป้าหมาย (ผลผลิตของโครงการ) | งบประมาณ | | | | | ตัวชี้วัด (KPI) | ผลที่คาดว่าจะได้รับ | หน่วยงานรับผิดชอบหลัก |
|-----|--|--|--|---------------|---------------|---------------|---------------|---------------|--------------------------|---|-----------------------|
| | | | | ๒๕๖๖ (บาท) | ๒๕๖๗ (บาท) | ๒๕๖๘ (บาท) | ๒๕๖๙ (บาท) | ๒๕๗๐ (บาท) | | | |
| ๒๑ | โครงการซ่อมแซมถนน ด้วยวิธีการลาดยางแอสฟัลท์ติกคอนกรีต โดยวิธี Over lay ถนนนางแล (ในหมู่บ้าน) รหัสสายทาง สป.๑๑๖-๐๐๕ ตำบลปรางค์กู่ อำเภอห้วยฉัตร จังหวัดลำปาง พิกัดเริ่มต้น E๕๓๙๔๑๑N๒๐๒๓๒๐๙ พิกัดสิ้นสุด E๕๔๐๘๓๓N๒๐๒๔๗๔๔ | เพื่อให้มีถนนสำหรับการคมนาคมสัญจร สะดวกปลอดภัย | กว้าง ๕.๐๐ เมตร ยาว ๓,๘๘๐.๐๐ เมตร หนา ๐.๑๕ เมตร พร้อมตีเส้น พื้นที่ไม่น้อยกว่า ๑๕,๔๐๐.๐๐ ตารางเมตร รายละเอียดตามแบบมาตรฐานงานทางสำหรับองค์กรปกครองส่วนท้องถิ่น | ๗,๐๐๐,๐๐๐ | ๗,๐๐๐,๐๐๐ | ๗,๐๐๐,๐๐๐ | ๗,๐๐๐,๐๐๐ | ๗,๐๐๐,๐๐๐ | ก่อสร้างถนนได้ตามมาตรฐาน | ประชาชนมีความสะดวกปลอดภัยจากการใช้ถนนในการสัญจรไปมา | อบจ. กองช่าง |
| ๒๒ | โครงการซ่อมแซมถนน ด้วยวิธีการลาดยางแอสฟัลท์ติกคอนกรีต โดยวิธี Over lay ถนนคำ - ม่วงชุม รหัสสายทาง สป.๑๑๖-๐๐๗ ตำบลปรางค์กู่ อำเภอห้วยฉัตร จังหวัดลำปาง พิกัดเริ่มต้น E๕๔๐๙๖๘N๒๐๒๑๔๖๙ พิกัดสิ้นสุด E๕๔๒๘๓๑N๒๐๑๙๕๑๔ | เพื่อให้มีถนนสำหรับการคมนาคมสัญจร สะดวกปลอดภัย | กว้าง ๔.๐๐ เมตร ยาว ๒,๕๘๐.๐๐ เมตร หนา ๐.๑๕ เมตร พร้อมตีเส้น พื้นที่ไม่น้อยกว่า ๑๐,๓๒๐.๐๐ ตารางเมตร รายละเอียดตามแบบมาตรฐานงานทางสำหรับองค์กรปกครองส่วนท้องถิ่น | ๕,๐๐๐,๐๐๐ | ๕,๐๐๐,๐๐๐ | ๕,๐๐๐,๐๐๐ | ๕,๐๐๐,๐๐๐ | ๕,๐๐๐,๐๐๐ | ก่อสร้างถนนได้ตามมาตรฐาน | ประชาชนมีความสะดวกปลอดภัยจากการใช้ถนนในการสัญจรไปมา | อบจ. กองช่าง |

๒ บัญชีโครงการพัฒนาท้องถิ่น

รายละเอียดโครงการพัฒนา
แผนพัฒนาท้องถิ่น (พ.ศ. ๒๕๖๖ - ๒๕๗๐)
สำหรับโครงการที่เกินศักยภาพขององค์กรปกครองส่วนท้องถิ่น
เทศบาลตำบลปาย ยางคอก อำเภอห้างฉัตร จังหวัดลำปาง

แบบ ผ.๐๒/๒

- ก. ยุทธศาสตร์จังหวัดที่ ๑ การพัฒนาการท่องเที่ยวเชิงสร้างสรรค์
 ก. ยุทธศาสตร์จังหวัดที่ ๔ สังคม คุณภาพชีวิต ความมั่นคง และทรัพยากรธรรมชาติและสิ่งแวดล้อม
 ข. ยุทธศาสตร์การพัฒนาขององค์กรปกครองส่วนท้องถิ่นในเขตจังหวัด ยุทธศาสตร์ที่ ๑ ด้านการพัฒนาโครงสร้างพื้นฐาน
 ๑. ยุทธศาสตร์การพัฒนาที่ ๑ ด้านพัฒนาโครงสร้างพื้นฐาน

๑.๑ แผนงานอุตสาหกรรมและการโยธา

| ที่ | โครงการ | วัตถุประสงค์ | เป้าหมาย (ผลผลิตของโครงการ) | งบประมาณ | | | | | ตัวชี้วัด (KPI) | ผลที่คาดว่าจะได้รับ | หน่วยงาน รับผิดชอบหลัก |
|-----|--|--|---|---------------|---------------|---------------|---------------|---------------|--------------------------|---|---------------------------|
| | | | | ๒๕๖๖ (บาท) | ๒๕๖๗ (บาท) | ๒๕๖๘ (บาท) | ๒๕๖๙ (บาท) | ๒๕๗๐ (บาท) | | | |
| ๒๓ | โครงการซ่อมแซมถนน ด้วยวิธีการลาดยางแอสฟัลท์ติกคอนกรีต โดยวิธี Over lay ถนนปงเหนือรหัสสายทาง ลป.๑๖-๐๐๘ ตำบลปาย ยางคอก อำเภอห้างฉัตร จังหวัดลำปาง พิกัดเริ่มต้น E๕๕๔๐๔๒๘N๑๒๑๑๓๕ พิกัดสิ้นสุด E๕๕๓๙๒๘๐N๑๒๑๑๔๒ | เพื่อให้มีถนนสำหรับการคมนาคมสัญจร สะดวกปลอดภัย | กว้าง ๕.๐๐ เมตร ยาว ๑,๒๐๐ เมตร หนา ๐.๐๕ เมตร พร้อมตีเส้น พื้นที่ไม่น้อยกว่า ๖,๐๐๐.๐๐ ตารางเมตร รายละเอียดตามแบบมาตรฐานงานทางสำหรับองค์กรปกครองส่วนท้องถิ่น | ๓,๐๐๐,๐๐๐ | ๓,๐๐๐,๐๐๐ | ๓,๐๐๐,๐๐๐ | ๓,๐๐๐,๐๐๐ | ๓,๐๐๐,๐๐๐ | ก่อสร้างถนนได้ตามมาตรฐาน | ประชาชนมีความสะดวกปลอดภัยจากการใช้ถนนในการสัญจรไปมา | อบจ. กองช่าง |
| ๒๔ | โครงการซ่อมแซมถนน ด้วยวิธีการลาดยางแอสฟัลท์ติกคอนกรีต โดยวิธี Over lay ถนนบ้านช่วง - ทางหลวง ลป.๒๐๒๐ รหัสสายทาง ลป.๑๖-๐๐๙ ตำบลปาย ยางคอก อำเภอห้างฉัตร จังหวัดลำปาง พิกัดเริ่มต้น E๕๕๔๐๐๑๑N๑๒๑๑๕๗๑ พิกัดสิ้นสุด E๕๕๓๘๙๓๙N๑๒๑๑๖๒๑ | เพื่อให้มีถนนสำหรับการคมนาคมสัญจร สะดวกปลอดภัย | กว้าง ๕.๐๐ เมตร ยาว ๑,๒๗๐.๐๐ เมตร หนา ๐.๐๕ เมตร พร้อมตีเส้น พื้นที่ไม่น้อยกว่า ๖,๓๕๐.๐๐ ตารางเมตร รายละเอียดตามแบบมาตรฐานงานทางสำหรับองค์กรปกครองส่วนท้องถิ่น | ๓,๐๐๐,๐๐๐ | ๓,๐๐๐,๐๐๐ | ๓,๐๐๐,๐๐๐ | ๓,๐๐๐,๐๐๐ | ๓,๐๐๐,๐๐๐ | ก่อสร้างถนนได้ตามมาตรฐาน | ประชาชนมีความสะดวกปลอดภัยจากการใช้ถนนในการสัญจรไปมา | อบจ. กองช่าง |

๒ บัญชีโครงการพัฒนาท้องถิ่น

รายละเอียดโครงการพัฒนา
แผนพัฒนาท้องถิ่น (พ.ศ. ๒๕๖๖ - ๒๕๗๐)
สำหรับโครงการที่เกินศักยภาพขององค์กรปกครองส่วนท้องถิ่น
เทศบาลตำบลปาย ยางคอก อำเภอห้างฉัตร จังหวัดลำปาง

แบบ ผ.๐๒/๒

- ก. ยุทธศาสตร์จังหวัดที่ ๑ การพัฒนาการท่องเที่ยวเชิงสร้างสรรค์
ก. ยุทธศาสตร์จังหวัดที่ ๔ สังคม คุณภาพชีวิต ความมั่นคง และทรัพยากรธรรมชาติและสิ่งแวดล้อม
ข. ยุทธศาสตร์การพัฒนาขององค์กรปกครองส่วนท้องถิ่นในเขตจังหวัด ยุทธศาสตร์ที่ ๑ ด้านการพัฒนาโครงสร้างพื้นฐาน
๑. ยุทธศาสตร์การพัฒนาที่ ๑ ด้านพัฒนาโครงสร้างพื้นฐาน
๑.๑ แผนงานอุตสาหกรรมและการโยธา

| ที่ | โครงการ | วัตถุประสงค์ | เป้าหมาย | งบประมาณ | | | | | ตัวชี้วัด (KPI) | ผลที่คาดว่าจะได้รับ | หน่วยงานรับผิดชอบหลัก |
|-----|---|--|---|---------------|---------------|---------------|---------------|---------------|--------------------------|---|-----------------------|
| | | | (ผลผลิตของโครงการ) | ๒๕๖๖ (บาท) | ๒๕๖๗ (บาท) | ๒๕๖๘ (บาท) | ๒๕๖๙ (บาท) | ๒๕๗๐ (บาท) | | | |
| ๒๕ | โครงการซ่อมแซมถนน ด้วยวิธีการลาดยางแอสฟัลท์ติกคอนกรีต โดยวิธี Over lay ถนนบ้านปางใต้ - ทางหลวง สป๒๐๒๐ รหัสสายทาง สป.ถ ๑๖-๐๑๐ ตำบลปาย ยางคอก อำเภอห้างฉัตร จังหวัดลำปาง พิกัดเริ่มต้น E๕๔๐๗๙๒N๒๐๒๓๖๓ พิกัดสิ้นสุด E๕๓๙๒๕๒N๒๐๒๑๒๗ | เพื่อให้มีถนนสำหรับการคมนาคมสัญจร สะดวกปลอดภัย | กว้าง ๕.๐๐ เมตร ยาว ๑,๖๐๐.๐๐ เมตร หนา ๐.๐๕ เมตร พร้อมตีเส้น พื้นที่ไม่น้อยกว่า ๘,๐๐๐.๐๐ ตารางเมตร รายละเอียดตามแบบมาตรฐานงานทางสำหรับองค์กรปกครองส่วนท้องถิ่น | ๑,๕๐๐,๐๐๐ | ๑,๕๐๐,๐๐๐ | ๑,๕๐๐,๐๐๐ | ๑,๕๐๐,๐๐๐ | ๑,๕๐๐,๐๐๐ | ก่อสร้างถนนได้ตามมาตรฐาน | ประชาชนมีความสะดวกปลอดภัยจากการใช้ถนนในการสัญจรไปมา | อบจ. กองช่าง |
| ๒๖ | โครงการซ่อมแซมถนน ด้วยวิธีการลาดยางแอสฟัลท์ติกคอนกรีต โดยวิธี Over lay ถนนบ้านจำ - บ้านม้าเหนือ รหัสสายทาง สป.ถ๑๖-๐๑๑ ตำบลปาย ยางคอก อำเภอห้างฉัตร จังหวัดลำปาง พิกัดเริ่มต้น E๕๔๑๑๓๗N๒๐๑๙๕๔๔ พิกัดสิ้นสุด E๕๔๑๖๘๙N๒๐๑๘๙๗ | เพื่อให้มีถนนสำหรับการคมนาคมสัญจร สะดวกปลอดภัย | กว้าง ๔.๐๐ เมตร ยาว ๑,๐๐๐.๐๐ เมตร หนา ๐.๐๕ เมตร พร้อมตีเส้น พื้นที่ไม่น้อยกว่า ๔,๐๐๐.๐๐ ตารางเมตร รายละเอียดตามแบบมาตรฐานงานทางสำหรับองค์กรปกครองส่วนท้องถิ่น | ๑,๕๐๐,๐๐๐ | ๑,๕๐๐,๐๐๐ | ๑,๕๐๐,๐๐๐ | ๑,๕๐๐,๐๐๐ | ๑,๕๐๐,๐๐๐ | ก่อสร้างถนนได้ตามมาตรฐาน | ประชาชนมีความสะดวกปลอดภัยจากการใช้ถนนในการสัญจรไปมา | อบจ. กองช่าง |

๒ บัญชีโครงการพัฒนาท้องถิ่น

รายละเอียดโครงการพัฒนา
แผนพัฒนาท้องถิ่น (พ.ศ. ๒๕๖๖ - ๒๕๗๐)
สำหรับโครงการที่เกินศักยภาพขององค์กรปกครองส่วนท้องถิ่น
เทศบาลตำบลปายangk อำเภอกำแพงเพชร จังหวัดกำแพงเพชร

แบบ ผ.๐๒/๒

ก. ยุทธศาสตร์จังหวัดที่ ๑ การพัฒนาการท่องเที่ยวเชิงสร้างสรรค์

ก. ยุทธศาสตร์จังหวัดที่ ๔ สังคม คุณภาพชีวิต ความมั่นคง และทรัพยากรธรรมชาติและสิ่งแวดล้อม

ข. ยุทธศาสตร์การพัฒนาขององค์กรปกครองส่วนท้องถิ่นในเขตจังหวัด ยุทธศาสตร์ที่ ๑ ด้านการพัฒนาโครงสร้างพื้นฐาน

๑. ยุทธศาสตร์พัฒนาที่ ๑ ด้านการพัฒนาโครงสร้างพื้นฐาน

๑.๑ แผนงานอุตสาหกรรมและการโยธา

| ที่ | โครงการ | วัตถุประสงค์ | เป้าหมาย | งบประมาณ | | | | | ตัวชี้วัด (KPI) | ผลที่คาดว่าจะได้รับ | หน่วยงานรับผิดชอบหลัก |
|-----|--|---|--|---------------|---------------|---------------|---------------|---------------|--------------------------|---|-----------------------|
| | | | (ผลผลิตของโครงการ) | ๒๕๖๖ (บาท) | ๒๕๖๗ (บาท) | ๒๕๖๘ (บาท) | ๒๕๖๙ (บาท) | ๒๕๗๐ (บาท) | | | |
| ๒๗ | โครงการซ่อมแซมถนน ด้วยวิธีการลาดยางแอสฟัลท์ติกคอนกรีต โดยวิธี Over lay ถนนบ้านสันหลวง - บ้านนางแล รหัสสายทาง ลป.๑๑๖-๐๑๒ ตำบลปายangk อำเภอกำแพงเพชร จังหวัดกำแพงเพชร | เพื่อให้มีถนนสำหรับใช้ในการคมนาคมสัญจร สะดวกปลอดภัย | กว้าง ๔.๐๐ เมตร ยาว ๕,๙๙๐.๐๐ เมตร หนา ๐.๐๕ เมตร พร้อมตีเส้น พื้นที่ไม่น้อยกว่า ๒๓,๙๖๐.๐๐ ตารางเมตร รายละเอียดตามแบบมาตรฐานงานทางสำหรับองค์กรปกครองส่วนท้องถิ่น | ๙,๐๐๐,๐๐๐ | ๙,๐๐๐,๐๐๐ | ๙,๐๐๐,๐๐๐ | ๙,๐๐๐,๐๐๐ | ๙,๐๐๐,๐๐๐ | ก่อสร้างถนนได้ตามมาตรฐาน | ประชาชนมีความสะดวกปลอดภัยจากการใช้ถนนในการสัญจรไปมา | อบจ. กงช้าง |
| | พิกัดเริ่มต้น E๕๔๑๒๘๕N๒๐๒๑๗๑๙ พิกัดสิ้นสุด E๕๓๙๙๓๓N๒๐๒๒๙๖๗ | | | | | | | | | | |
| ๒๘ | โครงการซ่อมแซมถนน ด้วยวิธีการลาดยางแอสฟัลท์ติกคอนกรีต โดยวิธี Over lay ถนนบ้านสันบุญเรือง - บ้านต้นคำ(สายข้างวัดต้นคำ) รหัสสายทาง ลป.๑๑๖-๐๑๓ ตำบลปายangk อำเภอกำแพงเพชร จังหวัดกำแพงเพชร | เพื่อให้มีถนนสำหรับใช้ในการคมนาคมสัญจร สะดวกปลอดภัย | กว้าง ๔.๐๐ เมตร ยาว ๑,๑๑๐.๐๐ เมตร หนา ๐.๐๕ เมตร พร้อมตีเส้น พื้นที่ไม่น้อยกว่า ๔,๔๕๐.๐๐ ตารางเมตร รายละเอียดตามแบบมาตรฐานงานทางสำหรับองค์กรปกครองส่วนท้องถิ่น | ๑,๖๐๐,๐๐๐ | ๑,๖๐๐,๐๐๐ | ๑,๖๐๐,๐๐๐ | ๑,๖๐๐,๐๐๐ | ๑,๖๐๐,๐๐๐ | ก่อสร้างถนนได้ตามมาตรฐาน | ประชาชนมีความสะดวกปลอดภัยจากการใช้ถนนในการสัญจรไปมา | อบจ. กงช้าง |
| | พิกัดเริ่มต้น E๕๔๒๕๑๗N๒๐๒๑๓๑๒ พิกัดสิ้นสุด E๕๔๒๕๕๐N๒๐๒๑๗๑๐ | | | | | | | | | | |

๒ บัญชีโครงการพัฒนาท้องถิ่น

รายละเอียดโครงการพัฒนา
แผนพัฒนาท้องถิ่น (พ.ศ. ๒๕๖๖ - ๒๕๗๐)
สำหรับโครงการที่เกินศักยภาพขององค์กรปกครองส่วนท้องถิ่น
เทศบาลตำบลยางคอก อำเภอห้างฉัตร จังหวัดลำปาง

แบบ ผ.๐๒/๒

ก. ยุทธศาสตร์จังหวัดที่ ๑ การพัฒนาการท่องเที่ยวเชิงสร้างสรรค์

ก. ยุทธศาสตร์จังหวัดที่ ๔ สังคม คุณภาพชีวิต ความมั่นคง และทรัพยากรธรรมชาติและสิ่งแวดล้อม

ข. ยุทธศาสตร์การพัฒนาขององค์กรปกครองส่วนท้องถิ่นในเขตจังหวัด ยุทธศาสตร์ที่ ๑ ด้านการพัฒนาโครงสร้างพื้นฐาน

๑. ยุทธศาสตร์การพัฒนาที่ ๑ ด้านการพัฒนาโครงสร้างพื้นฐาน

๑.๑ แผนงานอุตสาหกรรมและการโยธา

| ที่ | โครงการ | วัตถุประสงค์ | เป้าหมาย | งบประมาณ | | | | | ตัวชี้วัด (KPI) | ผลที่คาดว่าจะได้รับ | หน่วยงานรับผิดชอบหลัก |
|-----|---|--|---|---------------|---------------|---------------|---------------|---------------|--------------------------|---|-----------------------|
| | | | (ผลผลิตของโครงการ) | ๒๕๖๖ (บาท) | ๒๕๖๗ (บาท) | ๒๕๖๘ (บาท) | ๒๕๖๙ (บาท) | ๒๕๗๐ (บาท) | | | |
| ๒๙ | โครงการซ่อมแซมถนน ด้วยวิธีการลาดยางแอสฟัลท์ติกคอนกรีต โดยวิธี Over lay ถนนบ้านทุ่งบ่อแป้น(สายหน้าวัดทุ่งบ่อแป้น) รหัสสายทาง ลป.๓๑๖-๐๑๔ ตำบลปงยางคอก อำเภอห้างฉัตร จังหวัดลำปาง พิกัดเริ่มต้น E๕๔๓๖๖๗N๒๐๒๒๘๖๐ พิกัดสิ้นสุด E๕๔๓๘๗๐N๒๐๒๒๘๕๔ | เพื่อให้มีถนนสำหรับการคมนาคมสัญจร สะดวกปลอดภัย | กว้าง ๕.๐๐ เมตร ยาว ๑,๙๕๐.๐๐ เมตร หนา ๐.๑๕ เมตร พร้อมตีเส้น พื้นที่ไม่น้อยกว่า ๙,๗๕๐.๐๐ ตารางเมตร รายละเอียดตามแบบมาตรฐานงานทางสำหรับองค์กรปกครองส่วนท้องถิ่น | ๔,๐๐๐,๐๐๐ | ๔,๐๐๐,๐๐๐ | ๔,๐๐๐,๐๐๐ | ๔,๐๐๐,๐๐๐ | ๔,๐๐๐,๐๐๐ | ก่อสร้างถนนได้ตามมาตรฐาน | ประชาชนมีความสะดวกปลอดภัยจากการใช้ถนนในการสัญจรไปมา | อบจ. กองช่าง |
| ๓๐ | โครงการซ่อมแซมถนน ด้วยวิธีการลาดยางแอสฟัลท์ติกคอนกรีต โดยวิธี Over lay ถนนสายบ้านจำ(สายแคระติดยูเนียน) - บ้านโป่งไต้ รหัสสายทาง ลป.๓๑๖-๐๑๕ ตำบลปงยางคอก อำเภอห้างฉัตร จังหวัดลำปาง พิกัดเริ่มต้น E๕๔๑๐๘๐N๒๐๑๔๔๖๒ พิกัดสิ้นสุด E๕๓๙๙๖๐N๒๐๒๐๐๗๓ | เพื่อให้มีถนนสำหรับการคมนาคมสัญจร สะดวกปลอดภัย | กว้าง ๔.๐๐ เมตร ยาว ๑,๔๒๐.๐๐ เมตร หนา ๐.๑๕ เมตร พร้อมตีเส้น พื้นที่ไม่น้อยกว่า ๕,๖๘๐.๐๐ ตารางเมตร รายละเอียดตามแบบมาตรฐานงานทางสำหรับองค์กรปกครองส่วนท้องถิ่น | ๒,๑๐๐,๐๐๐ | ๒,๑๐๐,๐๐๐ | ๒,๑๐๐,๐๐๐ | ๒,๑๐๐,๐๐๐ | ๒,๑๐๐,๐๐๐ | ก่อสร้างถนนได้ตามมาตรฐาน | ประชาชนมีความสะดวกปลอดภัยจากการใช้ถนนในการสัญจรไปมา | อบจ. กองช่าง |

๒ บัญชีโครงการพัฒนาท้องถิ่น

รายละเอียดโครงการพัฒนา
แผนพัฒนาท้องถิ่น (พ.ศ. ๒๕๖๖ - ๒๕๗๐)
สำหรับโครงการที่เกินศักยภาพขององค์กรปกครองส่วนท้องถิ่น
เทศบาลตำบลยางคอก อำเภอห้างฉัตร จังหวัดลำปาง

แบบ ผ.๐๒/๒

ก. ยุทธศาสตร์จังหวัดที่ ๑ การพัฒนาการท่องเที่ยวเชิงสร้างสรรค์

ก. ยุทธศาสตร์จังหวัดที่ ๔ สังคม คุณภาพชีวิต ความมั่นคง และทรัพยากรธรรมชาติและสิ่งแวดล้อม

ข. ยุทธศาสตร์การพัฒนาขององค์กรปกครองส่วนท้องถิ่นในเขตจังหวัด ยุทธศาสตร์ที่ ๑ ด้านการพัฒนาโครงสร้างพื้นฐาน

๑. ยุทธศาสตร์การพัฒนาที่ ๑ ด้านการพัฒนาโครงสร้างพื้นฐาน

๑.๑ แผนงานอุตสาหกรรมและการโยธา

| ที่ | โครงการ | วัตถุประสงค์ | เป้าหมาย (ผลผลิตของโครงการ) | งบประมาณ | | | | | ตัวชี้วัด (KPI) | ผลที่คาดว่าจะได้รับ | หน่วยงานรับผิดชอบหลัก |
|-----|--|--|--|---------------|---------------|---------------|---------------|---------------|--------------------------|---|-----------------------|
| | | | | ๒๕๖๖ (บาท) | ๒๕๖๗ (บาท) | ๒๕๖๘ (บาท) | ๒๕๖๙ (บาท) | ๒๕๗๐ (บาท) | | | |
| ๓๑ | โครงการซ่อมแซมถนน ด้วยวิธีการลาดยางแอสฟัลติกคอนกรีต โดยวิธี Over lay ถนนสายบ้านจำ - บ้านปางยางคอก รหัสสายทาง สป.๑๖๖-๐๑๖ ตำบลปางยางคอก อำเภอห้างฉัตร จังหวัดลำปาง | เพื่อให้มีถนนสำหรับการคมนาคมสัญจร สะดวกปลอดภัย | กว้าง ๔.๐๐ เมตร ยาว ๒,๑๔๐.๐๐ เมตร หนา ๐.๑๕ เมตร พร้อมตีเส้น พื้นที่ไม่น้อยกว่า ๘,๕๖๐.๐๐ ตารางเมตรรายละเอียดตามแบบมาตรฐานงานทางสำหรับองค์กรปกครองส่วนท้องถิ่น | ๓,๐๐๐,๐๐๐ | ๓,๐๐๐,๐๐๐ | ๓,๐๐๐,๐๐๐ | ๓,๐๐๐,๐๐๐ | ๓,๐๐๐,๐๐๐ | ก่อสร้างถนนได้ตามมาตรฐาน | ประชาชนมีความสะดวกปลอดภัยจากการใช้ถนนในการสัญจรไปมา | อบจ. กงซ่าง |
| ๓๒ | โครงการปรับปรุงผิวถนนลูกรัง สายเสียบลำเหมืองแม่เถาว์ลัย บ้านปางใต้ หมู่ที่ ๗ - บ้านปางเหนือ หมู่ที่ ๘ ตำบลปางยางคอก อำเภอห้างฉัตร จังหวัดลำปาง | เพื่อให้มีถนนสำหรับการคมนาคมสัญจร สะดวกปลอดภัย | - ขนาดกว้าง ๔.๐๐ ม. ยาว ๒,๐๐๐.๐๐ ม. หนา ๐.๓๐ เมตร พื้นที่ไม่น้อยกว่า ๘,๐๐๐.๐๐ ตารางเมตร รายละเอียดตามแบบมาตรฐานงานทางสำหรับองค์กรปกครองส่วนท้องถิ่น | ๖๐๐,๐๐๐ | ๖๐๐,๐๐๐ | ๖๐๐,๐๐๐ | ๖๐๐,๐๐๐ | ๖๐๐,๐๐๐ | ก่อสร้างถนนได้ตามมาตรฐาน | ประชาชนมีความสะดวกปลอดภัยจากการใช้ถนนในการสัญจรไปมา | อบจ. กงซ่าง |

๒ บัญชีโครงการพัฒนาท้องถิ่น

รายละเอียดโครงการพัฒนา
แผนพัฒนาท้องถิ่น (พ.ศ. ๒๕๖๖ - ๒๕๗๐)
สำหรับโครงการที่เกินศักยภาพขององค์กรปกครองส่วนท้องถิ่น
เทศบาลตำบลยางคอก อำเภอห้างฉัตร จังหวัดลำปาง

แบบ ผ.๐๒/๒

ก. ยุทธศาสตร์จังหวัดที่ ๑ การพัฒนาการท่องเที่ยวเชิงสร้างสรรค์

ก. ยุทธศาสตร์จังหวัดที่ ๔ สังคม คุณภาพชีวิต ความมั่นคง และทรัพยากรธรรมชาติและสิ่งแวดล้อม

ข. ยุทธศาสตร์การพัฒนาขององค์กรปกครองส่วนท้องถิ่นในเขตจังหวัด ยุทธศาสตร์ที่ ๑ ด้านการพัฒนาโครงสร้างพื้นฐาน

๑. ยุทธศาสตร์การพัฒนาที่ ๑ ด้านการพัฒนาโครงสร้างพื้นฐาน

๑.๑ แผนงานอุตสาหกรรมและการโยธา

| ที่ | โครงการ | วัตถุประสงค์ | เป้าหมาย | งบประมาณ | | | | | ตัวชี้วัด (KPI) | ผลที่คาดว่าจะได้รับ | หน่วยงานรับผิดชอบหลัก |
|-----|---|---|--|---------------|---------------|---------------|---------------|---------------|--------------------------|---|-----------------------|
| | | | (ผลผลิตของโครงการ) | ๒๕๖๖ (บาท) | ๒๕๖๗ (บาท) | ๒๕๖๘ (บาท) | ๒๕๖๙ (บาท) | ๒๕๗๐ (บาท) | | | |
| ๓๓ | โครงการซ่อมแซมถนน ม.๒ บ้านทุ่งโป่งแป้น ตำบลยางคอก อำเภอห้างฉัตร จังหวัดลำปาง สายทางเข้าสถานีวิทยุเพื่อการศึกษา เชื่อมต่อถนนสายเอเชีย ลำปาง - เชียงใหม่ หมายเลข ๑๑ เชื่อมต่อเทศบาลเมืองเขลางค์ อ.เมือง จ.ลำปาง | เพื่อให้มีถนนสำหรับใช้ในการคมนาคมสัญจร สะดวกปลอดภัย | ลาดยางแอสฟัลต์ติกคอนกรีต กว้าง ๔.๐๐ เมตร ยาว ๖๖๐.๐๐ เมตร พื้นที่ไม่น้อยกว่า ๒,๖๔๐.๐๐ ตารางเมตร รายละเอียดตามแบบมาตรฐานงานทางสำหรับองค์กรปกครองส่วนท้องถิ่น | ๑,๑๒๒,๐๐๐ | ๑,๑๒๒,๐๐๐ | ๑,๑๒๒,๐๐๐ | ๑,๑๒๒,๐๐๐ | ๑,๑๒๒,๐๐๐ | ก่อสร้างถนนได้ตามมาตรฐาน | ประชาชนมีความสะดวกปลอดภัยจากการใช้ถนนในการคมนาคมสัญจร | กรมส่งเสริมฯ |
| ๓๔ | โครงการซ่อมแซมถนน ม.๕ สายบ้านต้นคำ - อุโบสถ หมู่ที่ ๖ บ้านจำ ตำบลยางคอก อำเภอห้างฉัตร จังหวัดลำปาง | เพื่อให้มีถนนสำหรับใช้ในการคมนาคมสัญจร สะดวกปลอดภัย | ลาดยางแอสฟัลต์ติกคอนกรีต กว้าง ๔.๐๐ เมตร ยาว ๖๓๕.๐๐ เมตร พื้นที่ไม่น้อยกว่า ๒,๕๔๐.๐๐ ตารางเมตร รายละเอียดตามแบบมาตรฐานงานทางสำหรับองค์กรปกครองส่วนท้องถิ่น | ๑,๐๙๗,๕๐๐ | ๑,๐๙๗,๕๐๐ | ๑,๐๙๗,๕๐๐ | ๑,๐๙๗,๕๐๐ | ๑,๐๙๗,๕๐๐ | ก่อสร้างถนนได้ตามมาตรฐาน | ประชาชนมีความสะดวกปลอดภัยจากการใช้ถนนในการคมนาคมสัญจร | กรมส่งเสริมฯ |

๒ บัญชีโครงการพัฒนาท้องถิ่น

รายละเอียดโครงการพัฒนา
แผนพัฒนาท้องถิ่น (พ.ศ. ๒๕๖๖ - ๒๕๗๐)
สำหรับโครงการที่เกินศักยภาพขององค์กรปกครองส่วนท้องถิ่น
เทศบาลตำบลปายangk อำเภอกำแพงชัย จังหวัดลำปาง

แบบ ผ.๐๒/๒

ก. ยุทธศาสตร์จังหวัดที่ ๑ การพัฒนาการท่องเที่ยวเชิงสร้างสรรค์

ก. ยุทธศาสตร์จังหวัดที่ ๔ สังคม คุณภาพชีวิต ความมั่นคง และทรัพยากรธรรมชาติและสิ่งแวดล้อม

ข. ยุทธศาสตร์การพัฒนาขององค์กรปกครองส่วนท้องถิ่นในเขตจังหวัด ยุทธศาสตร์ที่ ๑ ด้านการพัฒนาโครงสร้างพื้นฐาน

๑. ยุทธศาสตร์พัฒนาที่ ๑ ด้านการพัฒนาโครงสร้างพื้นฐาน

๑.๑ แผนงานอุตสาหกรรมและการโยธา

| ที่ | โครงการ | วัตถุประสงค์ | เป้าหมาย | งบประมาณ | | | | | ตัวชี้วัด (KPI) | ผลที่คาดว่าจะได้รับ | หน่วยงานรับผิดชอบหลัก |
|-----|--|--|---|---------------|---------------|---------------|---------------|---------------|---------------------------------|---|-----------------------|
| | | | (ผลผลิตของโครงการ) | ๒๕๖๖ (บาท) | ๒๕๖๗ (บาท) | ๒๕๖๘ (บาท) | ๒๕๖๙ (บาท) | ๒๕๗๐ (บาท) | | | |
| ๑ | ประเภทลูกรัง โครงการถนนลูกรัง หมู่ที่ ๔ บ้านสันบุญเรือง หลังบ้านนายช่วย อินญาวิเลิศ ถนนพุทธมณฑล ตำบลปายangk อำเภอกำแพงชัย จังหวัดลำปาง | เพื่อให้มีถนนสำหรับการคมนาคม สัญจรสะดวกปลอดภัย | กว้าง ๔.๐๐ เมตร ยาว ๑,๕๐๐.๐๐ เมตร สูง ๐.๓๐ - ๐.๕๐ เมตร รายละเอียดตามแบบแปลนของเทศบาลตำบลปายangk | ๒,๐๐๐,๐๐๐ | ๒,๐๐๐,๐๐๐ | ๒,๐๐๐,๐๐๐ | ๒,๐๐๐,๐๐๐ | ๒,๐๐๐,๐๐๐ | ก่อสร้างถนนได้มาตรฐานตามแบบแปลน | ประชาชนมีความสะดวกปลอดภัยจากการใช้ถนนในการสัญจรไปมา | อบจ./กองช่าง |
| ๒ | โครงการถนนลูกรัง หมู่ที่ ๗ บ้านปงใต้ ตำบลปายangk อำเภอกำแพงชัย จังหวัดลำปาง ถนน นิคมสหกรณ์กำแพงชัย | เพื่อให้มีถนนสำหรับการคมนาคม สัญจรสะดวกปลอดภัย | กว้าง ๕.๐๐ เมตร ยาว ๕,๐๐๐.๐๐ เมตร รายละเอียดตามแบบแปลนของเทศบาลตำบลปายangk | ๑,๒๕๐,๐๐๐ | ๑,๒๕๐,๐๐๐ | ๑,๒๕๐,๐๐๐ | ๑,๒๕๐,๐๐๐ | ๑,๒๕๐,๐๐๐ | ก่อสร้างถนนได้มาตรฐานตามแบบแปลน | ประชาชนมีความสะดวกปลอดภัยจากการใช้ถนนในการสัญจรไปมา | อบจ./กองช่าง |

๒ บัญชีโครงการพัฒนาท้องถิ่น

รายละเอียดโครงการพัฒนา
แผนพัฒนาท้องถิ่น (พ.ศ. ๒๕๖๖ - ๒๕๗๐)
สำหรับโครงการที่เกินศักยภาพขององค์กรปกครองส่วนท้องถิ่น
เทศบาลตำบลปรางค์กู่ อำเภอห้วยฉัตร จังหวัดลำปาง

แบบ ผ.๐๒/๒

ก. ยุทธศาสตร์จังหวัดที่ ๑ การพัฒนาการท่องเที่ยวเชิงสร้างสรรค์

ก. ยุทธศาสตร์จังหวัดที่ ๔ สังคม คุณภาพชีวิต ความมั่นคง และทรัพยากรธรรมชาติและสิ่งแวดล้อม

ข. ยุทธศาสตร์การพัฒนาขององค์กรปกครองส่วนท้องถิ่นในเขตจังหวัด ยุทธศาสตร์ที่ ๑ ด้านการพัฒนาโครงสร้างพื้นฐาน

๑. ยุทธศาสตร์การพัฒนาที่ ๑ ด้านการพัฒนาโครงสร้างพื้นฐาน

๑.๑ แผนงานอุตสาหกรรมและการโยธา

| ที่ | โครงการ | วัตถุประสงค์ | เป้าหมาย | งบประมาณ | | | | | ตัวชี้วัด (KPI) | ผลที่คาดว่าจะได้รับ | หน่วยงานรับผิดชอบหลัก |
|-----|--|---|--|---------------|---------------|---------------|---------------|---------------|---------------------------------|---|-----------------------|
| | | | (ผลผลิตของโครงการ) | ๒๕๖๖ (บาท) | ๒๕๖๗ (บาท) | ๒๕๖๘ (บาท) | ๒๕๖๙ (บาท) | ๒๕๗๐ (บาท) | | | |
| ๓ | โครงการถนนลูกรัง หมู่ที่ ๘ บ้านปางเหนือตำบลปรางค์กู่ อำเภอห้วยฉัตร จังหวัดลำปาง ถนน นิคมสหกรณ์ห้วยฉัตร | เพื่อให้มีถนนสำหรับใช้ในการคมนาคม สัญจรสะดวกปลอดภัย | กว้าง ๕.๐๐ เมตร ยาว ๕,๐๐๐.๐๐ เมตร รายละเอียดตามแบบแปลนของเทศบาลตำบลปรางค์กู่ | ๑,๒๕๐,๐๐๐ | ๑,๒๕๐,๐๐๐ | ๑,๒๕๐,๐๐๐ | ๑,๒๕๐,๐๐๐ | ๑,๒๕๐,๐๐๐ | ก่อสร้างถนนได้มาตรฐานตามแบบแปลน | ประชาชนมีความสะดวกปลอดภัยจากการใช้ถนนในการสัญจรไปมา | อบจ./กองช่าง |
| ๔ | โครงการถนนลูกรัง หมู่ที่ ๑๐ บ้านช่วง ตำบลปรางค์กู่ อำเภอห้วยฉัตร จังหวัดลำปางถนน นิคมสหกรณ์ห้วยฉัตร | เพื่อให้มีถนนสำหรับใช้ในการคมนาคม สัญจรสะดวกปลอดภัย | กว้าง ๕.๐๐ เมตร ยาว ๕,๐๐๐.๐๐ เมตร รายละเอียดตามแบบแปลนของเทศบาลตำบลปรางค์กู่ | ๑,๒๕๐,๐๐๐ | ๑,๒๕๐,๐๐๐ | ๑,๒๕๐,๐๐๐ | ๑,๒๕๐,๐๐๐ | ๑,๒๕๐,๐๐๐ | ก่อสร้างถนนได้มาตรฐานตามแบบแปลน | ประชาชนมีความสะดวกปลอดภัยจากการใช้ถนนในการสัญจรไปมา | กองช่าง/อบจ. |

๒ บัญชีโครงการพัฒนาท้องถิ่น

รายละเอียดโครงการพัฒนา
แผนพัฒนาท้องถิ่น (พ.ศ. ๒๕๖๖ - ๒๕๗๐)
สำหรับโครงการที่เกินศักยภาพขององค์กรปกครองส่วนท้องถิ่น
เทศบาลตำบลปายangk อำเภอห้างฉัตร จังหวัดลำปาง

แบบ ผ.๐๒/๒

ก. ยุทธศาสตร์จังหวัดที่ ๑ การพัฒนาการท่องเที่ยวเชิงสร้างสรรค์

ก. ยุทธศาสตร์จังหวัดที่ ๔ สังคม คุณภาพชีวิต ความมั่นคง และทรัพยากรธรรมชาติและสิ่งแวดล้อม

ข. ยุทธศาสตร์การพัฒนาขององค์กรปกครองส่วนท้องถิ่นในเขตจังหวัด ยุทธศาสตร์ที่ ๑ ด้านการพัฒนาโครงสร้างพื้นฐาน

๑. ยุทธศาสตร์การพัฒนาที่ ๑ ด้านพัฒนาโครงสร้างพื้นฐาน

๑.๑ แผนงานอุตสาหกรรมและการโยธา

| ที่ | โครงการ | วัตถุประสงค์ | เป้าหมาย | งบประมาณ | | | | | ตัวชี้วัด (KPI) | ผลที่คาดว่าจะได้รับ | หน่วยงานรับผิดชอบหลัก |
|-----|--|---|--|---------------|---------------|---------------|---------------|---------------|---------------------------------|---|-----------------------|
| | | | (ผลผลิตของโครงการ) | ๒๕๖๖ (บาท) | ๒๕๖๗ (บาท) | ๒๕๖๘ (บาท) | ๒๕๖๙ (บาท) | ๒๕๗๐ (บาท) | | | |
| ๕ | โครงการถนนลูกรัง หมู่ที่ ๑๐ บ้านช่วง ตำบลปายangk อำเภอห้างฉัตร จังหวัดลำปางเชื่อมตำบลเวียงตาล อำเภอห้างฉัตร และตำบลไหล่หิน อำเภอเกาะคา จังหวัดลำปาง | เพื่อให้มีถนนสำหรับใช้ในการคมนาคม สัญจรสะดวกปลอดภัย | กว้าง ๕.๐๐ เมตร ยาว ๒,๒๐๐.๐๐ เมตร หนา ๐.๔๐ เมตร รายละเอียดตามแบบแปลนของเทศบาลตำบลปายangk | ๑,๐๐๐,๐๐๐ | ๑,๐๐๐,๐๐๐ | ๑,๐๐๐,๐๐๐ | ๑,๐๐๐,๐๐๐ | ๑,๐๐๐,๐๐๐ | ก่อสร้างถนนได้มาตรฐานตามแบบแปลน | ประชาชนได้รับความปลอดภัยจากการใช้ถนนสัญจรไปมา | กองช่าง/อบจ. |
| ๖ | โครงการก่อสร้างถนนบดอัดลูกรังลงหินคลุกพื้นที่นิคมสหกรณ์ห้างฉัตร ต.ปายangk หมู่ที่ ๗ เชื่อมต่อ หมู่ที่ ๘, หมู่ที่ ๑๐ และหมู่ที่ ๑๑ ตำบลปายangk อำเภอห้างฉัตร จังหวัดลำปาง | เพื่อให้มีถนนสำหรับใช้ในการคมนาคมสัญจร สะดวกปลอดภัย | ขนาดกว้าง ๕.๐๐ - ๖.๐๐ เมตร ยาว ๘,๐๐๐.๐๐ เมตร รายละเอียดตามแบบแปลนของเทศบาลตำบลปายangk | - | ๓,๐๐๐,๐๐๐ | ๓,๐๐๐,๐๐๐ | ๓,๐๐๐,๐๐๐ | ๓,๐๐๐,๐๐๐ | ก่อสร้างถนนได้ตามมาตรฐาน | ประชาชนมีความสะดวกปลอดภัยจากการใช้ถนนในการคมนาคมสัญจร | กรมส่งเสริมฯ |

๒ บัญชีโครงการพัฒนาท้องถิ่น

รายละเอียดโครงการพัฒนา
แผนพัฒนาท้องถิ่น (พ.ศ. ๒๕๖๖ - ๒๕๗๐)
สำหรับโครงการที่เกินศักยภาพขององค์กรปกครองส่วนท้องถิ่น
เทศบาลตำบลปงยางคก อำเภอห้างฉัตร จังหวัดลำปาง

แบบ ผ.๐๒/๒

- ก. ยุทธศาสตร์จังหวัดที่ ๑ การพัฒนาการท่องเที่ยวเชิงสร้างสรรค์
 ก. ยุทธศาสตร์จังหวัดที่ ๔ สังคม คุณภาพชีวิต ความมั่นคง และทรัพยากรธรรมชาติและสิ่งแวดล้อม
 ข. ยุทธศาสตร์การพัฒนาขององค์กรปกครองส่วนท้องถิ่นในเขตจังหวัด ยุทธศาสตร์ที่ ๑ ด้านการพัฒนาโครงสร้างพื้นฐาน
 ๑. ยุทธศาสตร์การพัฒนาที่ ๑ ด้านพัฒนาโครงสร้างพื้นฐาน
 ๑.๑ แผนงานอุตสาหกรรมและการโยธา

| ที่ | โครงการ | วัตถุประสงค์ | เป้าหมาย | งบประมาณ | | | | | ตัวชี้วัด (KPI) | ผลที่คาดว่าจะได้รับ | หน่วยงานรับผิดชอบหลัก |
|-----|--|---|---|---------------|---------------|---------------|---------------|---------------|--|---|-----------------------|
| | | | (ผลผลิตของโครงการ) | ๒๕๖๖ (บาท) | ๒๕๖๗ (บาท) | ๒๕๖๘ (บาท) | ๒๕๖๙ (บาท) | ๒๕๗๐ (บาท) | | | |
| ๑ | ประเภทงานขยายไหล่ทาง โครงการขยายไหล่ทางคอนกรีตเสริมเหล็ก หมู่ที่ ๒ บ้านทุ่งป่อแป้น ถนนสายหลักในหมู่บ้าน ตำบลปงยางคก อำเภอห้างฉัตร จังหวัดลำปาง | เพื่อให้มีถนนสำหรับการใช้ในการคมนาคมสัญจรสะดวกปลอดภัย | ขนาดกว้าง ๐.๖๐ เมตร หนา ๐.๑๐ เมตร ยาว ๓,๐๐๐.๐๐ เมตร ทั้ง ๒ ข้าง รายละเอียดตามแบบมาตรฐานงานทางสำหรับองค์กรปกครองส่วนท้องถิ่น | ๑,๐๐๐,๐๐๐ | ๑,๐๐๐,๐๐๐ | ๑,๐๐๐,๐๐๐ | ๑,๐๐๐,๐๐๐ | ๑,๐๐๐,๐๐๐ | ประชาชนร้อยละ ๗๐ ที่สัญจรไปมาได้รับความสะดวก | ประชาชนได้รับความปลอดภัยจากการใช้ถนนสัญจรไปมา | กองช่าง |

๒ บัญชีโครงการพัฒนาท้องถิ่น

รายละเอียดโครงการพัฒนา
แผนพัฒนาท้องถิ่น (พ.ศ. ๒๕๖๖ - ๒๕๗๐)
สำหรับโครงการที่เกินศักยภาพขององค์กรปกครองส่วนท้องถิ่น
เทศบาลตำบลปายangk อำเภอกำแพงเพชร จังหวัดลำปาง

แบบ ผ.๐๒/๒

ก. ยุทธศาสตร์จังหวัดที่ ๑ การพัฒนาการท่องเที่ยวเชิงสร้างสรรค์

ก. ยุทธศาสตร์จังหวัดที่ ๔ สังคม คุณภาพชีวิต ความมั่นคง และทรัพยากรธรรมชาติและสิ่งแวดล้อม

ข. ยุทธศาสตร์การพัฒนาขององค์กรปกครองส่วนท้องถิ่นในเขตจังหวัด ยุทธศาสตร์ที่ ๑ ด้านการพัฒนาโครงสร้างพื้นฐาน

๑. ยุทธศาสตร์การพัฒนาที่ ๑ ด้านพัฒนาโครงสร้างพื้นฐาน

๑.๑ แผนงานอุตสาหกรรมและการโยธา

| ที่ | โครงการ | วัตถุประสงค์ | เป้าหมาย | งบประมาณ | | | | | ตัวชี้วัด (KPI) | ผลที่คาดว่าจะได้รับ | หน่วยงานรับผิดชอบหลัก |
|-----|---|---|---|---------------|---------------|---------------|---------------|---------------|--|--|-----------------------|
| | | | (ผลผลิตของโครงการ) | ๒๕๖๖ (บาท) | ๒๕๖๗ (บาท) | ๒๕๖๘ (บาท) | ๒๕๖๙ (บาท) | ๒๕๗๐ (บาท) | | | |
| ๒ | โครงการปรับปรุงไหล่ทางถนนภายในหมู่บ้าน หมู่ที่ ๑๓ บ้านนางแล ตำบลปายangk อำเภอกำแพงเพชร จังหวัดลำปาง | เพื่อให้มีถนนสำหรับการใช้การคมนาคมสัญจรสะดวกปลอดภัย | ช่วงที่ ๑ งานขยายไหล่ทาง คสล. ขนาดกว้าง ๑.๕๐ เมตร หนา ๐.๑๕ เมตร ยาว ๒๒๐ เมตร ช่วงที่ ๒ งานขยายไหล่ทาง คสล. ขนาดกว้าง ๒.๕๐ เมตร หนา ๐.๑๕ เมตร ยาว ๑๘๐ เมตร พร้อมลือท่อ คสล. เดิม พร้อมวางท่อ คสล. จุดที่ ขนาด ϕ ๐.๘๐ เมตร ยาว ๖๐ เมตร พร้อมบ่อพัก จุดที่ ๒ ขนาด ϕ ๐.๘๐ เมตร ยาว ๘๗ เมตร พร้อมบ่อพัก จุดที่ ๓ งานขยายไหล่ทาง คสล. ขนาด กว้าง ๑.๕๐ เมตร หนา ๐.๑๕๐ เมตร ยาว ๑๒๐ เมตร พร้อม ปรับระดับบ่อพัก คสล.เดิม ให้ เท่ากับงานไหล่ทาง คสล.คสล. ตามแบบมาตรฐานงานทาง สำหรับองค์กรปกครองส่วนท้องถิ่น | ๑,๕๙๐,๐๐๐ | ๑,๕๙๐,๐๐๐ | ๑,๕๙๐,๐๐๐ | ๑,๕๙๐,๐๐๐ | ๑,๕๙๐,๐๐๐ | ประชาชนร้อยละ ๗๐ ได้รับความ สะดวกในการ สัญจรไปมา | ประชาชนได้รับ ความปลอดภัย จากการใช้ถนน สัญจรไปมา | อบจ.กองช่าง |

๒ บัญชีโครงการพัฒนาท้องถิ่น

รายละเอียดโครงการพัฒนา
แผนพัฒนาท้องถิ่น (พ.ศ. ๒๕๖๖ - ๒๕๗๐)
สำหรับโครงการที่เกินศักยภาพขององค์กรปกครองส่วนท้องถิ่น
เทศบาลตำบลปายยงคก อำเภอห้างฉัตร จังหวัดลำปาง

แบบ ผ.๐๒/๒

ก. ยุทธศาสตร์จังหวัดที่ ๑ การพัฒนาการท่องเที่ยวเชิงสร้างสรรค์

ก. ยุทธศาสตร์จังหวัดที่ ๔ สังคม คุณภาพชีวิต ความมั่นคง และทรัพยากรธรรมชาติและสิ่งแวดล้อม

ข. ยุทธศาสตร์การพัฒนาขององค์กรปกครองส่วนท้องถิ่นในเขตจังหวัด ยุทธศาสตร์ที่ ๑ ด้านการพัฒนาโครงสร้างพื้นฐาน

๑. ยุทธศาสตร์การพัฒนาที่ ๑ ด้านการพัฒนาโครงสร้างพื้นฐาน

๑.๑ แผนงานอุตสาหกรรมและการโยธา

| ที่ | โครงการ | วัตถุประสงค์ | เป้าหมาย | งบประมาณ | | | | | ตัวชี้วัด (KPI) | ผลที่คาดว่าจะ ได้รับ | หน่วยงาน รับผิดชอบ หลัก |
|-----|---|--|--|---------------|---------------|---------------|---------------|---------------|---|--|-------------------------------|
| | | | (ผลผลิตของโครงการ) | ๒๕๖๖ (บาท) | ๒๕๖๗ (บาท) | ๒๕๖๘ (บาท) | ๒๕๖๙ (บาท) | ๒๕๗๐ (บาท) | | | |
| ๑ | ประเภทก่อสร้างท่อระบายน้ำคอนกรีตเสริมเหล็ก โครงการก่อสร้างท่อระบายน้ำ หมู่ที่ ๔ บ้านสัน บุญเรือง ปากทางบ้านสันบุญเรือง - ลำน้ำแม่วิก ตำบลปายยงคก อำเภอห้างฉัตร จังหวัดลำปาง | เพื่อให้มีท่อระบายน้ำ ป้องกัน น้ำท่วมขังในฤดูฝน | ปากทางบ้านสันบุญเรือง - ลำ น้ำแม่วิก ท่อขนาด Ø ๐.๓๐ - ๑.๐๐ เมตร ยาว ๑,๐๐๐ เมตรรายละเอียดตามแบบ แปลนของเทศบาลตำบลปาย ยงคก | ๒,๕๐๐,๐๐๐ | ๒,๕๐๐,๐๐๐ | ๒,๕๐๐,๐๐๐ | ๒,๕๐๐,๐๐๐ | ๒,๕๐๐,๐๐๐ | ประชาชนร้อยละ ๗๐ ไม่ได้รับ ผลกระทบจาก น้ำท่วมขัง | มีท่อระบายน้ำที่ สามารถระบายน้ำ ได้สะดวก | กองช่าง |
| ๒ | โครงการก่อสร้างท่อระบายน้ำ หมู่ที่ ๔ บ้านสัน บุญเรือง จากโรงพยาบาลส่งเสริมสุขภาพสัน หลวง - ศาลาบ้านสันบุญเรือง ตำบลปายยงคก อำเภอห้างฉัตร จังหวัดลำปาง | เพื่อให้มีท่อระบายน้ำ ป้องกัน น้ำท่วมขังในฤดูฝน | จากโรงพยาบาลส่งเสริม สุขภาพสันหลวง - ศาลาบ้าน สันบุญเรือง ท่อขนาด Ø ๐.๓๐ - ๑.๐๐ เมตร ยาว ๓,๐๐๐.๐๐ เมตรรายละเอียด ตามแบบแปลนของเทศบาล ตำบลปายยงคก | ๗,๕๐๐,๐๐๐ | ๗,๕๐๐,๐๐๐ | ๗,๕๐๐,๐๐๐ | ๗,๕๐๐,๐๐๐ | ๗,๕๐๐,๐๐๐ | ประชาชนร้อยละ ๗๐ ไม่ได้รับ ผลกระทบจาก น้ำท่วมขัง | มีท่อระบายน้ำที่ สามารถระบายน้ำ ได้สะดวก | กองช่าง |

๒ บัญชีโครงการพัฒนาท้องถิ่น

รายละเอียดโครงการพัฒนา
แผนพัฒนาท้องถิ่น (พ.ศ. ๒๕๖๖ - ๒๕๗๐)
สำหรับโครงการที่เกินศักยภาพขององค์กรปกครองส่วนท้องถิ่น
เทศบาลตำบลปาย่างคอก อำเภอห้างฉัตร จังหวัดลำปาง

แบบ ผ.๐๒/๒

ก. ยุทธศาสตร์จังหวัดที่ ๑ การพัฒนาการท่องเที่ยวเชิงสร้างสรรค์

ก. ยุทธศาสตร์จังหวัดที่ ๔ สังคม คุณภาพชีวิต ความมั่นคง และทรัพยากรธรรมชาติและสิ่งแวดล้อม

ข. ยุทธศาสตร์การพัฒนาขององค์กรปกครองส่วนท้องถิ่นในเขตจังหวัด ยุทธศาสตร์ที่ ๑ ด้านการพัฒนาโครงสร้างพื้นฐาน

๑. ยุทธศาสตร์การพัฒนาที่ ๑ ด้านพัฒนาโครงสร้างพื้นฐาน

๑.๑ แผนงานอุตสาหกรรมและการโยธา

| ที่ | โครงการ | วัตถุประสงค์ | เป้าหมาย | งบประมาณ | | | | | ตัวชี้วัด (KPI) | ผลที่คาดว่าจะได้รับ | หน่วยงานรับผิดชอบหลัก |
|-----|---|--|---|---------------|---------------|---------------|---------------|---------------|--|--|-----------------------|
| | | | (ผลผลิตของโครงการ) | ๒๕๖๖ (บาท) | ๒๕๖๗ (บาท) | ๒๕๖๘ (บาท) | ๒๕๖๙ (บาท) | ๒๕๗๐ (บาท) | | | |
| ๓ | โครงการก่อสร้างท่อระบายน้ำ หมู่ที่ ๔ บ้านสันบุญเรือง หลังวัดสันบุญเรือง - เขต อำเภอเมือง ตำบลปาย่างคอก อำเภอห้างฉัตร จังหวัดลำปาง | เพื่อให้มีท่อระบายน้ำ ป้องกันน้ำท่วมขังในฤดูฝน | หลังวัดสันบุญเรือง - เขต อำเภอเมือง ท่อขนาด Ø ๑.๐๐ เมตร ยาว ๑,๐๐๐.๐๐ เมตรรายละเอียดตามแบบแปลนของเทศบาลตำบลปาย่างคอก | ๒,๕๐๐,๐๐๐ | ๒,๕๐๐,๐๐๐ | ๒,๕๐๐,๐๐๐ | ๒,๕๐๐,๐๐๐ | ๒,๕๐๐,๐๐๐ | ประชาชนร้อยละ ๗๐ ไม่ได้รับผลกระทบจากน้ำท่วมขัง | มีท่อระบายน้ำที่สามารถระบายน้ำได้สะดวก | กองช่าง |
| ๔ | โครงการก่อสร้างท่อระบายน้ำ หมู่ที่ ๕ บ้านต้นคำ - ม่วงชุม ถนนในหมู่บ้าน ต้นคำ - ม่วงชุม ตำบลปาย่างคอก อำเภอห้างฉัตร จังหวัดลำปาง | เพื่อให้มีท่อระบายน้ำ ป้องกันน้ำท่วมขังในฤดูฝน | ถนนในหมู่บ้าน ต้นคำ - ม่วงชุม ท่อขนาด Ø ๐.๓๐ - ๑.๐๐ เมตร ยาว ๒,๐๐๐.๐๐ เมตร รายละเอียดตามแบบแปลนของเทศบาลตำบลปาย่างคอก | ๑,๐๐๐,๐๐๐ | ๑,๐๐๐,๐๐๐ | ๑,๐๐๐,๐๐๐ | ๑,๐๐๐,๐๐๐ | ๑,๐๐๐,๐๐๐ | ประชาชนร้อยละ ๗๐ ไม่ได้รับผลกระทบจากน้ำท่วมขัง | มีท่อระบายน้ำที่สามารถระบายน้ำได้สะดวก | กองช่าง |

๒ บัญชีโครงการพัฒนาท้องถิ่น

รายละเอียดโครงการพัฒนา
แผนพัฒนาท้องถิ่น (พ.ศ. ๒๕๖๖ - ๒๕๗๐)
สำหรับโครงการที่เกินศักยภาพขององค์กรปกครองส่วนท้องถิ่น
เทศบาลตำบลปายangk อำเภอกำแพงเพชร จังหวัดกำแพงเพชร

แบบ ผ.๐๒/๒

ก. ยุทธศาสตร์จังหวัดที่ ๑ การพัฒนาการท่องเที่ยวเชิงสร้างสรรค์

ก. ยุทธศาสตร์จังหวัดที่ ๔ สังคม คุณภาพชีวิต ความมั่นคง และทรัพยากรธรรมชาติและสิ่งแวดล้อม

ข. ยุทธศาสตร์การพัฒนาขององค์กรปกครองส่วนท้องถิ่นในเขตจังหวัด ยุทธศาสตร์ที่ ๑ ด้านการพัฒนาโครงสร้างพื้นฐาน

๑. ยุทธศาสตร์การพัฒนาที่ ๑ ด้านการพัฒนาโครงสร้างพื้นฐาน

๑.๑ แผนงานอุตสาหกรรมและการโยธา

| ที่ | โครงการ | วัตถุประสงค์ | เป้าหมาย | งบประมาณ | | | | | ตัวชี้วัด (KPI) | ผลที่คาดว่าจะได้รับ | หน่วยงานรับผิดชอบหลัก |
|-----|--|--|---|---------------|---------------|---------------|---------------|---------------|---|--|-----------------------|
| | | | (ผลผลิตของโครงการ) | ๒๕๖๖ (บาท) | ๒๕๖๗ (บาท) | ๒๕๖๘ (บาท) | ๒๕๖๙ (บาท) | ๒๕๗๐ (บาท) | | | |
| ๕ | โครงการก่อสร้างท่อระบายน้ำ หมู่ที่ ๖ บ้านจำหน้าบ้านนายสมคิด มณีมูล ถึงบ้านนายสวัสดิ์ ยศบุญเรือง ตำบลปายangk อำเภอกำแพงเพชร จังหวัดกำแพงเพชร | เพื่อให้มีท่อระบายน้ำ ป้องกันน้ำท่วมขังในฤดูฝน | หน้าบ้านนายสมคิด มณีมูล ถึงบ้านนายสวัสดิ์ ยศบุญเรือง ท่อขนาด Ø ๐.๓๐ - ๑.๐๐ เมตร ยาว ๕๐๐.๐๐ เมตร รายละเอียดตามแบบแปลนของเทศบาลตำบลปายangk | ๑,๒๕๐,๐๐๐ | ๑,๒๕๐,๐๐๐ | ๑,๒๕๐,๐๐๐ | ๑,๒๕๐,๐๐๐ | ๑,๒๕๐,๐๐๐ | ประชาชนร้อยละ ๗๐ไม่ได้รับผลกระทบจากน้ำท่วมขัง | มีท่อระบายน้ำที่สามารถระบายน้ำได้สะดวก | กองช่าง |
| ๖ | โครงการก่อสร้างท่อระบายน้ำ หมู่ที่ ๘ บ้านปงเหนือ ลำเหมืองเดิมข้างบ้านเจริญ คำสม ถึงข้างบ้านนายทองคำ ปงสะละ ตำบลปายangk อำเภอกำแพงเพชร จังหวัดกำแพงเพชร | เพื่อให้มีท่อระบายน้ำ ป้องกันน้ำท่วมขังในฤดูฝน | ลำเหมืองเดิมข้างบ้านเจริญ คำสม ถึงข้างบ้านนายทองคำ ปงสะละ ท่อขนาด Ø ๐.๓๐ - ๑.๒๐ เมตร ยาว ๔๐๐.๐๐ เมตร รายละเอียดตามแบบแปลนของเทศบาลตำบลปายangk | ๑,๐๐๐,๐๐๐ | ๑,๐๐๐,๐๐๐ | ๑,๐๐๐,๐๐๐ | ๑,๐๐๐,๐๐๐ | ๑,๐๐๐,๐๐๐ | ประชาชนร้อยละ ๗๐ไม่ได้รับผลกระทบจากน้ำท่วมขัง | มีท่อระบายน้ำที่สามารถระบายน้ำได้สะดวก | กองช่าง |

๒ บัญชีโครงการพัฒนาท้องถิ่น

รายละเอียดโครงการพัฒนา
แผนพัฒนาท้องถิ่น (พ.ศ. ๒๕๖๖ - ๒๕๗๐)
สำหรับโครงการที่เกินศักยภาพขององค์กรปกครองส่วนท้องถิ่น
เทศบาลตำบลปายangk อำเภอห้างฉัตร จังหวัดลำปาง

แบบ ผ.๐๒/๒

- ก. ยุทธศาสตร์จังหวัดที่ ๑ การพัฒนาการท่องเที่ยวเชิงสร้างสรรค์
 ก. ยุทธศาสตร์จังหวัดที่ ๔ สังคม คุณภาพชีวิต ความมั่นคง และทรัพยากรธรรมชาติและสิ่งแวดล้อม
 ข. ยุทธศาสตร์การพัฒนาขององค์กรปกครองส่วนท้องถิ่นในเขตจังหวัด ยุทธศาสตร์ที่ ๑ ด้านการพัฒนาโครงสร้างพื้นฐาน
 ๑. ยุทธศาสตร์การพัฒนาที่ ๑ ด้านการพัฒนาโครงสร้างพื้นฐาน

๑.๑ แผนงานอุตสาหกรรมและการโยธา

| ที่ | โครงการ | วัตถุประสงค์ | เป้าหมาย (ผลผลิตของโครงการ) | งบประมาณ | | | | | ตัวชี้วัด (KPI) | ผลที่คาดว่าจะได้รับ | หน่วยงานรับผิดชอบหลัก |
|-----|--|--|---|---------------|---------------|---------------|---------------|---------------|---|--|-----------------------|
| | | | | ๒๕๖๖ (บาท) | ๒๕๖๗ (บาท) | ๒๕๖๘ (บาท) | ๒๕๖๙ (บาท) | ๒๕๗๐ (บาท) | | | |
| ๗ | โครงการก่อสร้างงานวางท่อระบายน้ำคอนกรีตหมู่ที่ ๙ บ้านปายangk เส้นทางถนนคอนกรีตสุดท้ายพร้อมบ่อ เริ่มตั้งแต่บ้านนายหล้า ถึงถนนทางหลวง ตำบลปายangk อำเภอห้างฉัตร จังหวัดลำปาง | เพื่อให้มีท่อระบายน้ำ ป้องกันน้ำท่วมขังในฤดูฝน | วางท่อระบายน้ำคอนกรีตเสริมเหล็ก เส้นทางถนนคอนกรีตสุดท้ายพร้อมบ่อ เริ่มตั้งแต่บ้านนายหล้า ถึงถนนทางหลวงท่อขนาด Ø ๐.๓๐ - ๑.๐๐ เมตร ๑,๐๐๐.๐๐ เมตร รายละเอียดตามแบบแปลนของเทศบาลตำบลปายangk | ๒,๕๐๐,๐๐๐ | ๒,๕๐๐,๐๐๐ | ๒,๕๐๐,๐๐๐ | ๒,๕๐๐,๐๐๐ | ๒,๕๐๐,๐๐๐ | ประชาชนร้อยละ ๗๐ไม่ได้รับผลกระทบจากน้ำท่วมขัง | มีท่อระบายน้ำที่สามารถระบายน้ำได้สะดวก | กองช่าง |
| ๘ | โครงการก่อสร้างท่อระบายน้ำคอนกรีตเสริมเหล็กหมู่ ๑๐ บ้านช่วง บริเวณบ้านนายตุนพงษ์ - บ้านนางศรีนวล ตำบลปายangk อำเภอห้างฉัตร จังหวัดลำปาง | เพื่อให้มีท่อระบายน้ำ ป้องกันน้ำท่วมขังในฤดูฝน | บริเวณบ้านนายตุนพงษ์ - บ้านนางศรีนวล ท่อขนาด Ø ๐.๓๐ - ๑.๐๐ เมตร ยาว ๔๐๐.๐๐ เมตร รายละเอียดตามแบบแปลนของเทศบาลตำบลปายangk | ๑,๐๐๐,๐๐๐ | ๑,๐๐๐,๐๐๐ | ๑,๐๐๐,๐๐๐ | ๑,๐๐๐,๐๐๐ | ๑,๐๐๐,๐๐๐ | ประชาชนร้อยละ ๗๐ไม่ได้รับผลกระทบจากน้ำท่วมขัง | มีท่อระบายน้ำที่สามารถระบายน้ำได้สะดวก | กองช่าง |

๒ บัญชีโครงการพัฒนาท้องถิ่น

รายละเอียดโครงการพัฒนา
แผนพัฒนาท้องถิ่น (พ.ศ. ๒๕๖๖ - ๒๕๗๐)
สำหรับโครงการที่เกินศักยภาพขององค์กรปกครองส่วนท้องถิ่น
เทศบาลตำบลปลายางคก อำเภอห้างฉัตร จังหวัดลำปาง

แบบ ผ.๐๒/๒

ก. ยุทธศาสตร์จังหวัดที่ ๑ การพัฒนาการท่องเที่ยวเชิงสร้างสรรค์

ก. ยุทธศาสตร์จังหวัดที่ ๔ สังคม คุณภาพชีวิต ความมั่นคง และทรัพยากรธรรมชาติและสิ่งแวดล้อม

ข. ยุทธศาสตร์การพัฒนาขององค์กรปกครองส่วนท้องถิ่นในเขตจังหวัด ยุทธศาสตร์ที่ ๑ ด้านการพัฒนาโครงสร้างพื้นฐาน

๑. ยุทธศาสตร์การพัฒนาที่ ๑ ด้านการพัฒนาโครงสร้างพื้นฐาน

๑.๑ แผนงานอุตสาหกรรมและการโยธา

| ที่ | โครงการ | วัตถุประสงค์ | เป้าหมาย | งบประมาณ | | | | | ตัวชี้วัด (KPI) | ผลที่คาดว่าจะได้รับ | หน่วยงานรับผิดชอบหลัก |
|-----|--|--|---|---------------|---------------|---------------|---------------|---------------|---|--|-----------------------|
| | | | (ผลผลิตของโครงการ) | ๒๕๖๖ (บาท) | ๒๕๖๗ (บาท) | ๒๕๖๘ (บาท) | ๒๕๖๙ (บาท) | ๒๕๗๐ (บาท) | | | |
| ๙ | โครงการก่อสร้างท่อระบายน้ำหมู่ที่ ๑๒ บ้านหม้อ ถนนสายห้างฉัตร-เกาะคา ถึง ที่นางามลลิกา ยะปังพัน ตำบลปลายางคก อำเภอห้างฉัตร จังหวัดลำปาง | เพื่อให้มีท่อระบายน้ำ ท่วมขัง ในฤดูฝน | ถนนสายห้างฉัตร-เกาะคา ถึง ที่นางามลลิกา ยะปังพัน ท่อขนาด Ø ๑.๓ - ๑.๐๐ เมตร ยาว ๘๐๐.๐๐ เมตร รายละเอียดตามแบบแปลนของเทศบาลตำบลปลายางคก | ๒,๐๐๐,๐๐๐ | ๒,๐๐๐,๐๐๐ | ๒,๐๐๐,๐๐๐ | ๒,๐๐๐,๐๐๐ | ๒,๐๐๐,๐๐๐ | ประชาชนร้อยละ ๗๐ไม่ได้รับผลกระทบจากน้ำท่วมขัง | มีท่อระบายน้ำที่สามารถระบายน้ำได้สะดวก | กองช่าง |
| ๑๐ | โครงการก่อสร้างงานวางท่อระบายน้ำคอนกรีตหมู่ที่ ๑๓ บ้านนางแล ซอยนางพับปาระมี - นางสมหวัง ดิสู่ยะ - นายกัน เรียนแก้ว ตำบลปลายางคก อำเภอห้างฉัตร จังหวัดลำปาง | เพื่อให้มีท่อระบายน้ำ ป้องกันน้ำท่วมขังในฤดูฝน | งานวางท่อระบายน้ำ ซอยนางพับปาระมี - นางสมหวัง ดิสู่ยะ - นายกัน เรียนแก้ว ท่อขนาด ๑.๐๐ เมตร ยาว ๓๐๐ เมตร รายละเอียดตามแบบแปลนของเทศบาลตำบลปลายางคก | ๑,๐๐๐,๐๐๐ | ๑,๐๐๐,๐๐๐ | ๑,๐๐๐,๐๐๐ | ๑,๐๐๐,๐๐๐ | ๑,๐๐๐,๐๐๐ | ประชาชนร้อยละ ๗๐ไม่ได้รับผลกระทบจากน้ำท่วมขัง | มีท่อระบายน้ำที่สามารถระบายน้ำได้สะดวก | กองช่าง |

๒ บัญชีโครงการพัฒนาท้องถิ่น

รายละเอียดโครงการพัฒนา
แผนพัฒนาท้องถิ่น (พ.ศ. ๒๕๖๖ - ๒๕๗๐)
สำหรับโครงการที่เกินศักยภาพขององค์กรปกครองส่วนท้องถิ่น
เทศบาลตำบลปาย ยางคอก อำเภอห้างฉัตร จังหวัดลำปาง

แบบ ผ.๐๒/๒

- ก. ยุทธศาสตร์จังหวัดที่ ๑ การพัฒนาการท่องเที่ยวเชิงสร้างสรรค์
 ก. ยุทธศาสตร์จังหวัดที่ ๔ สังคม คุณภาพชีวิต ความมั่นคง และทรัพยากรธรรมชาติและสิ่งแวดล้อม
 ข. ยุทธศาสตร์การพัฒนาขององค์กรปกครองส่วนท้องถิ่นในเขตจังหวัด ยุทธศาสตร์ที่ ๑ ด้านการพัฒนาโครงสร้างพื้นฐาน
 ๑. ยุทธศาสตร์การพัฒนาที่ ๑ ด้านการพัฒนาโครงสร้างพื้นฐาน
 ๑.๑ แผนงานอุตสาหกรรมและการโยธา

| ที่ | โครงการ | วัตถุประสงค์ | เป้าหมาย | งบประมาณ | | | | | ตัวชี้วัด (KPI) | ผลที่คาดว่าจะได้รับ | หน่วยงานรับผิดชอบหลัก |
|-----|--|--|--|---------------|---------------|---------------|---------------|---------------|--|--|-----------------------|
| | | | (ผลผลิตของโครงการ) | ๒๕๖๖ (บาท) | ๒๕๖๗ (บาท) | ๒๕๖๘ (บาท) | ๒๕๖๙ (บาท) | ๒๕๗๐ (บาท) | | | |
| ๑๑ | โครงการวางท่อระบายน้ำคอนกรีตเสริมเหล็ก หมู่ที่ ๑๓ บ้านนางแล บริเวณหน้าบ้านนายสุนทร ธิปทา ตำบลปาย ยางคอก อำเภอห้างฉัตร จังหวัดลำปาง | เพื่อให้มีท่อระบายน้ำ ป้องกันน้ำท่วมขังในฤดูฝน | วางท่อขนาด ๑.๐๐ เมตร ยาว ๖๐๐.๐๐ เมตร รายละเอียดตามแบบแปลนของเทศบาลตำบลปาย ยางคอก | ๑,๕๐๐,๐๐๐ | ๑,๕๐๐,๐๐๐ | ๑,๕๐๐,๐๐๐ | ๑,๕๐๐,๐๐๐ | ๑,๕๐๐,๐๐๐ | ประชาชนร้อยละ ๗๐ ไม่ได้รับผลกระทบจากน้ำท่วมขัง | มีท่อระบายน้ำที่สามารถระบายน้ำได้สะดวก | กองช่าง |

๒ บัญชีโครงการพัฒนาท้องถิ่น

รายละเอียดโครงการพัฒนา
แผนพัฒนาท้องถิ่น (พ.ศ. ๒๕๖๖ - ๒๕๗๐)
สำหรับโครงการที่เกินศักยภาพขององค์กรปกครองส่วนท้องถิ่น
เทศบาลตำบลปายangk อำเภอกำแพงเพชร จังหวัดกำแพงเพชร

แบบ ผ.๐๒/๒

ก. ยุทธศาสตร์จังหวัดที่ ๑ การพัฒนาการท่องเที่ยวเชิงสร้างสรรค์

ก. ยุทธศาสตร์จังหวัดที่ ๔ สังคม คุณภาพชีวิต ความมั่นคง และทรัพยากรธรรมชาติและสิ่งแวดล้อม

ข. ยุทธศาสตร์การพัฒนาขององค์กรปกครองส่วนท้องถิ่นในเขตจังหวัด ยุทธศาสตร์ที่ ๑ ด้านการพัฒนาโครงสร้างพื้นฐาน

๑. ยุทธศาสตร์การพัฒนาที่ ๑ ด้านพัฒนาโครงสร้างพื้นฐาน

๑.๑ แผนงานอุตสาหกรรมและการโยธา

| ที่ | โครงการ | วัตถุประสงค์ | เป้าหมาย | งบประมาณ | | | | | ตัวชี้วัด (KPI) | ผลที่คาดว่าจะได้รับ | หน่วยงานรับผิดชอบหลัก |
|-----|--|--|---|---------------|---------------|---------------|---------------|---------------|--|--------------------------|-----------------------|
| | | | (ผลผลิตของโครงการ) | ๒๕๖๖ (บาท) | ๒๕๖๗ (บาท) | ๒๕๖๘ (บาท) | ๒๕๖๙ (บาท) | ๒๕๗๐ (บาท) | | | |
| ๑ | โครงการก่อสร้างรางระบายน้ำคอนกรีตเสริมเหล็ก เหมืองฮ่องจี่เหิน - สระน้ำสาธารณประโยชน์ หมู่ ที่ ๑ บ้านสันหนองบง ตำบลปายangk อำเภอกำแพงเพชร จังหวัดกำแพงเพชร | เพื่อช่วยระบายน้ำและป้องกัน น้ำท่วมฉับพลันและ บ้านเรือนประชาชน | ก่อสร้างรางส่งน้ำ คสล. บริเวณ ลำเหมืองฮ่องจี่เหิน - สระน้ำ สาธารณะประโยชน์หมู่ที่ ๑ บ้านสันหนองบง คลองส่งน้ำ ขนาดในกว้าง ๑.๐๐ ม. ลึก ๐.๕๕ ม. ยาว ๕๐๐.๐๐ ม. รายละเอียดตามแบบแปลนของ เทศบาลตำบลปายangk | ๑,๓๕๐,๐๐๐ | ๑,๓๕๐,๐๐๐ | ๑,๓๕๐,๐๐๐ | ๑,๓๕๐,๐๐๐ | ๑,๓๕๐,๐๐๐ | ประชาชนร้อยละ ๗๐ไม่ได้รับ ผลกระทบจาก น้ำท่วมขัง | แก้ไขปัญหา น้ำท่วมขัง | กองช่าง |
| ๒ | โครงการก่อสร้างรางระบายน้ำคอนกรีตเสริม เหล็ก หมู่ที่ ๔ บ้านสันบุญเรือง บริเวณจากบ้าน นางคำป้อ สันวรรณ ถึงหน้าวัดบ้านสันบุญเรือง ตำบลปายangk อำเภอกำแพงเพชร จังหวัดกำแพงเพชร | เพื่อช่วยระบายน้ำและป้องกัน น้ำท่วมฉับพลันและ บ้านเรือนประชาชน | บริเวณจากบ้านนางคำป้อ สันวรรณ ถึงหน้าวัดบ้านสันบุญ เรือง ขนาดในกว้าง ๐.๒๐ เมตร ลึกเฉลี่ย ๐.๓๐ - ๐.๕๐ เมตร ความยาว ๑,๐๐๐.๐๐ เมตร รายละเอียดตามแบบแปลนของ เทศบาลตำบลปายangk | ๓,๐๐๐,๐๐๐ | ๓,๐๐๐,๐๐๐ | ๓,๐๐๐,๐๐๐ | ๓,๐๐๐,๐๐๐ | ๓,๐๐๐,๐๐๐ | ประชาชนร้อยละ ๗๐ไม่ได้รับ ผลกระทบจาก น้ำท่วมขัง | แก้ไขปัญหา น้ำท่วมขัง | กองช่าง |

๒ บัญชีโครงการพัฒนาท้องถิ่น

รายละเอียดโครงการพัฒนา
แผนพัฒนาท้องถิ่น (พ.ศ. ๒๕๖๖ - ๒๕๗๐)
สำหรับโครงการที่เกินศักยภาพขององค์กรปกครองส่วนท้องถิ่น
เทศบาลตำบลปายangk อำเภอกำแพงแสน จังหวัดลพบุรี

แบบ ผ.๐๒/๒

ก. ยุทธศาสตร์จังหวัดที่ ๑ การพัฒนาการท่องเที่ยวเชิงสร้างสรรค์

ก. ยุทธศาสตร์จังหวัดที่ ๔ สังคม คุณภาพชีวิต ความมั่นคง และทรัพยากรธรรมชาติและสิ่งแวดล้อม

ข. ยุทธศาสตร์การพัฒนาขององค์กรปกครองส่วนท้องถิ่นในเขตจังหวัด ยุทธศาสตร์ที่ ๑ ด้านการพัฒนาโครงสร้างพื้นฐาน

๑. ยุทธศาสตร์พัฒนาที่ ๑ ด้านการพัฒนาโครงสร้างพื้นฐาน

๑.๑ แผนงานอุตสาหกรรมและการโยธา

| ที่ | โครงการ | วัตถุประสงค์ | เป้าหมาย (ผลผลิตของโครงการ) | งบประมาณ | | | | | ตัวชี้วัด (KPI) | ผลที่คาดว่าจะ ได้รับ | หน่วยงาน รับผิดชอบ หลัก |
|-----|--|---|---|---------------|---------------|---------------|---------------|---------------|---|-------------------------|-------------------------------|
| | | | | ๒๕๖๖ (บาท) | ๒๕๖๗ (บาท) | ๒๕๖๘ (บาท) | ๒๕๖๙ (บาท) | ๒๕๗๐ (บาท) | | | |
| ๓ | โครงการก่อสร้างระบบระบายน้ำคอนกรีตเสริมเหล็ก หมู่ที่ ๔ บ้านสันบุญเรือง บริเวณจากบ้านนางอรพิน ไชยโวหารถึง สามแยกเก้าจาว บ้านนางกรทอง สุวรรณัง ตำบลปายangk อำเภอกำแพงแสน จังหวัดลพบุรี | เพื่อช่วยระบายน้ำและป้องกันน้ำท่วมมิวจจรและบ้านเรือนประชาชน | บริเวณจากบ้านนางอรพิน ไชยโวหารถึง สามแยกเก้าจาว บ้านนางกรทอง สุวรรณัง ขนาดในกว้าง ๐.๒๐ เมตร ลึกเฉลี่ย ๐.๓๐ - ๐.๕๐ เมตร ความยาว ๕๐๐.๐๐ เมตร รายละเอียดตามแบบแปลนของเทศบาลตำบลปายangk | ๑,๕๐๐,๐๐๐ | ๑,๕๐๐,๐๐๐ | ๑,๕๐๐,๐๐๐ | ๑,๕๐๐,๐๐๐ | ๑,๕๐๐,๐๐๐ | ประชาชนร้อยละ ๗๐ไม่ได้รับผลกระทบจากน้ำท่วมขัง | แก้ไขปัญหาน้ำท่วมขัง | กองช่าง |
| ๔ | โครงการก่อสร้างระบบระบายน้ำคอนกรีตเสริมเหล็ก หมู่ที่ ๔ บ้านสันบุญเรือง บริเวณจากบ้านนายธีระพล มูลอินต๊ะ ถึงบ้านนางจู สันบุญเบ็ง ตำบลปายangk อำเภอกำแพงแสน จังหวัดลพบุรี | เพื่อช่วยระบายน้ำและป้องกันน้ำท่วมมิวจจรและบ้านเรือนประชาชน | บริเวณจากบ้านนายธีระพล มูลอินต๊ะ ถึงบ้านนางจู สันบุญเบ็ง ขนาดในกว้าง ๐.๒๐ เมตร ลึกเฉลี่ย ๐.๓๐ - ๐.๕๐ เมตร ความยาว ๗๐๐.๐๐ เมตร รายละเอียดตามแบบแปลนของเทศบาลตำบลปายangk | ๒,๑๐๐,๐๐๐ | ๒,๑๐๐,๐๐๐ | ๒,๑๐๐,๐๐๐ | ๒,๑๐๐,๐๐๐ | ๒,๑๐๐,๐๐๐ | ประชาชนร้อยละ ๗๐ไม่ได้รับผลกระทบจากน้ำท่วมขัง | แก้ไขปัญหาน้ำท่วมขัง | กองช่าง |

๒ บัญชีโครงการพัฒนาท้องถิ่น

รายละเอียดโครงการพัฒนา
แผนพัฒนาท้องถิ่น (พ.ศ. ๒๕๖๖ - ๒๕๗๐)
สำหรับโครงการที่เกินศักยภาพขององค์กรปกครองส่วนท้องถิ่น
เทศบาลตำบลปายangk อำเภอกำแพงเพชร จังหวัดกำแพงเพชร

แบบ ผ.๐๒/๒

ก. ยุทธศาสตร์จังหวัดที่ ๑ การพัฒนาการท่องเที่ยวเชิงสร้างสรรค์

ก. ยุทธศาสตร์จังหวัดที่ ๔ สังคม คุณภาพชีวิต ความมั่นคง และทรัพยากรธรรมชาติและสิ่งแวดล้อม

ข. ยุทธศาสตร์การพัฒนาขององค์กรปกครองส่วนท้องถิ่นในเขตจังหวัด ยุทธศาสตร์ที่ ๑ ด้านการพัฒนาโครงสร้างพื้นฐาน

๑. ยุทธศาสตร์การพัฒนาที่ ๑ ด้านการพัฒนาโครงสร้างพื้นฐาน

๑.๑ แผนงานอุตสาหกรรมและการโยธา

| ที่ | โครงการ | วัตถุประสงค์ | เป้าหมาย (ผลผลิตของโครงการ) | งบประมาณ | | | | | ตัวชี้วัด (KPI) | ผลที่คาดว่าจะ ได้รับ | หน่วยงาน รับผิดชอบ หลัก |
|-----|---|--|---|---------------|---------------|---------------|---------------|---------------|---|---------------------------|-------------------------------|
| | | | | ๒๕๖๖ (บาท) | ๒๕๖๗ (บาท) | ๒๕๖๘ (บาท) | ๒๕๖๙ (บาท) | ๒๕๗๐ (บาท) | | | |
| ๕ | โครงการงานก่อสร้างรางระบายน้ำคอนกรีตเสริมเหล็ก หมู่ที่ ๕ บ้านต้นคำ - ม่วงชุม บริเวณภายในหมู่บ้านม่วงชุม ตำบลปายangk อำเภอกำแพงเพชร จังหวัดกำแพงเพชร | เพื่อช่วยระบายน้ำและป้องกันน้ำท่วมฉับพลันและบ้านเรือนประชาชน | ขนาดในกว้าง ๐.๒๐ เมตร ลึกเฉลี่ย ๐.๓๐ - ๐.๕๐ เมตร ยาว ๑,๕๐๐.๐๐ เมตรรายละเอียดตามแบบแปลนของเทศบาลตำบลปายangk | ๓,๗๕๐,๐๐๐ | ๓,๗๕๐,๐๐๐ | ๓,๗๕๐,๐๐๐ | ๓,๗๕๐,๐๐๐ | ๓,๗๕๐,๐๐๐ | ประชาชนร้อยละ ๗๐ไม่ได้รับผลกระทบจากน้ำท่วมฉับพลัน | แก้ไขปัญหา น้ำท่วมฉับพลัน | กองช่าง |
| ๖ | โครงการงานก่อสร้างรางระบายน้ำคอนกรีตเสริมเหล็ก หมู่ที่ ๖ บ้านจำ บริเวณหน้าบ้านนายบุญเชิด ใจเย็น ถึง หน้าบ้านนายน้อย ปงแปง ตำบลปายangk อำเภอกำแพงเพชร จังหวัดกำแพงเพชร | เพื่อช่วยระบายน้ำและป้องกันน้ำท่วมฉับพลันและบ้านเรือนประชาชน | ขนาดในกว้าง ๐.๒๐ เมตร ยาว ลึกเฉลี่ย ๐.๓๐ - ๐.๕๐ เมตร ยาว ๔๐๐.๐๐ เมตร รายละเอียดตามแบบแปลนของเทศบาลตำบลปายangk | ๑,๐๐๐,๐๐๐ | ๑,๐๐๐,๐๐๐ | ๑,๐๐๐,๐๐๐ | ๑,๐๐๐,๐๐๐ | ๑,๐๐๐,๐๐๐ | ประชาชนร้อยละ ๗๐ไม่ได้รับผลกระทบจากน้ำท่วมฉับพลัน | แก้ไขปัญหา น้ำท่วมฉับพลัน | กองช่าง |

๒ บัญชีโครงการพัฒนาท้องถิ่น

รายละเอียดโครงการพัฒนา
แผนพัฒนาท้องถิ่น (พ.ศ. ๒๕๖๖ - ๒๕๗๐)
สำหรับโครงการที่เกินศักยภาพขององค์กรปกครองส่วนท้องถิ่น
เทศบาลตำบลยางคอก อำเภอห้างฉัตร จังหวัดลำปาง

แบบ ผ.๐๒/๒

ก. ยุทธศาสตร์จังหวัดที่ ๑ การพัฒนาการท่องเที่ยวเชิงสร้างสรรค์

ก. ยุทธศาสตร์จังหวัดที่ ๔ สังคม คุณภาพชีวิต ความมั่นคง และทรัพยากรธรรมชาติและสิ่งแวดล้อม

ข. ยุทธศาสตร์การพัฒนาขององค์กรปกครองส่วนท้องถิ่นในเขตจังหวัด ยุทธศาสตร์ที่ ๑ ด้านการพัฒนาโครงสร้างพื้นฐาน

๑. ยุทธศาสตร์พัฒนาที่ ๑ ด้านการพัฒนาโครงสร้างพื้นฐาน

๑.๑ แผนงานอุตสาหกรรมและการโยธา

| ที่ | โครงการ | วัตถุประสงค์ | เป้าหมาย | งบประมาณ | | | | | ตัวชี้วัด (KPI) | ผลที่คาดว่าจะ ได้รับ | หน่วยงาน รับผิดชอบ หลัก |
|-----|---|-------------------------------------|---|---------------|---------------|---------------|---------------|---------------|---|--------------------------|-------------------------------|
| | | | (ผลผลิตของโครงการ) | ๒๕๖๖ (บาท) | ๒๕๖๗ (บาท) | ๒๕๖๘ (บาท) | ๒๕๖๙ (บาท) | ๒๕๗๐ (บาท) | | | |
| ๗ | โครงการก่อสร้างรางระบายน้ำคอนกรีตคอนกรีตเสริมเหล็ก บริเวณถนนสายเชื่อม หมู่ที่ ๑ บ้านสันหนองบง - หมู่ที่ ๓ บ้านสันหลวง - หมู่ที่ ๔ บ้านสันบุญเรือง ตำบลปงยางคอก อำเภอห้างฉัตร จังหวัดลำปาง เชื่อมต่อ ถนนสายเอเชีย ลำปาง - เชียงใหม่ หมายเลข ๑๑ เชื่อมต่อเทศบาลเมืองเขลางค์ อ.เมือง จ.ลำปาง | เพื่อให้มีรางระบายน้ำท่วมขังในฤดูฝน | ก่อสร้างรางระบายน้ำคอนกรีตเสริมเหล็ก ขนาดในกว้าง ๐.๒๐ เมตร ลึกเฉลี่ย ๐.๓๐ - ๐.๕๐ เมตร ยาว ๑,๔๐๐.๐๐ เมตร รายละเอียดตามแบบแปลนของเทศบาลตำบลปงยางคอก | ๓,๐๐๐,๐๐๐ | ๓,๐๐๐,๐๐๐ | ๓,๐๐๐,๐๐๐ | ๓,๐๐๐,๐๐๐ | ๓,๐๐๐,๐๐๐ | การก่อสร้าง รางระบายน้ำ มีมาตรฐาน | น้ำไม่ท่วมขัง ในฤดูฝน | อบจ. กองช่าง |
| ๘ | โครงการก่อสร้างรางระบายน้ำคอนกรีตเสริมเหล็ก บริเวณแยกหน้าวัดต้นคำ หมู่ที่ ๕ บ้านต้นคำ - ม่วงชุม ตำบลปงยางคอก อำเภอห้างฉัตร จังหวัดลำปาง | เพื่อให้มีรางระบายน้ำท่วมขังในฤดูฝน | ก่อสร้างรางระบายน้ำคอนกรีตเสริมเหล็ก ขนาดในกว้าง ๐.๒๐ เมตร ลึกเฉลี่ย ๐.๓๐ - ๐.๕๐ เมตร ยาว ๕๐๐.๐๐ เมตร รายละเอียดตามแบบแปลนของเทศบาลตำบลปงยางคอก. | ๑,๐๕๐,๐๐๐ | ๑,๐๕๐,๐๐๐ | ๑,๐๕๐,๐๐๐ | ๑,๐๕๐,๐๐๐ | ๑,๐๕๐,๐๐๐ | การก่อสร้าง รางระบายน้ำ มีมาตรฐาน | น้ำไม่ท่วมขัง ในฤดูฝน | อบจ. กองช่าง |

๒ บัญชีโครงการพัฒนาท้องถิ่น

รายละเอียดโครงการพัฒนา
แผนพัฒนาท้องถิ่น (พ.ศ. ๒๕๖๖ - ๒๕๗๐)
สำหรับโครงการที่เกินศักยภาพขององค์กรปกครองส่วนท้องถิ่น
เทศบาลตำบลปรางค์กู่ อำเภอห้างฉัตร จังหวัดลำปาง

แบบ ผ.๐๒/๒

ก. ยุทธศาสตร์จังหวัดที่ ๑ การพัฒนาการท่องเที่ยวเชิงสร้างสรรค์

ก. ยุทธศาสตร์จังหวัดที่ ๔ สังคม คุณภาพชีวิต ความมั่นคง และทรัพยากรธรรมชาติและสิ่งแวดล้อม

ข. ยุทธศาสตร์การพัฒนาขององค์กรปกครองส่วนท้องถิ่นในเขตจังหวัด ยุทธศาสตร์ที่ ๑ ด้านการพัฒนาโครงสร้างพื้นฐาน

๑. ยุทธศาสตร์การพัฒนาที่ ๑ ด้านพัฒนาโครงสร้างพื้นฐาน

๑.๑ แผนงานอุตสาหกรรมและการโยธา

| ที่ | โครงการ | วัตถุประสงค์ | เป้าหมาย | งบประมาณ | | | | | ตัวชี้วัด (KPI) | ผลที่คาดว่าจะได้รับ | หน่วยงานรับผิดชอบหลัก |
|-----|--|--|--|---------------|---------------|---------------|---------------|---------------|--|--------------------------|-----------------------|
| | | | (ผลผลิตของโครงการ) | ๒๕๖๖ (บาท) | ๒๕๖๗ (บาท) | ๒๕๖๘ (บาท) | ๒๕๖๙ (บาท) | ๒๕๗๐ (บาท) | | | |
| ๑ | ประเภทก่อสร้างสะพาน โครงการก่อสร้างสะพานคอนกรีตเสริมเหล็กข้ามลำน้ำแม่ตาล บริเวณถนนสายหลักในหมู่บ้าน (ลป ๑๖-๐๐๘) หมู่ที่ ๘ บ้านปงเหนือ ตำบลปรางค์กู่ อำเภอห้างฉัตร จังหวัดลำปาง | เพื่อให้มีสะพานสำหรับใช้ในการคมนาคม สัญจร สะดวกปลอดภัย | ก่อสร้างสะพานคอนกรีตเสริมเหล็ก ข้ามลำน้ำแม่ตาล บริเวณถนนสายหลักในหมู่บ้าน (ลป ๑๖-๐๐๘) ขนาดกว้าง ๗.๐๐ เมตร ยาว ๘.๐๐ เมตร สูง ๓.๐๐ เมตร รายละเอียดตามแบบแปลนของเทศบาลตำบลปรางค์กู่ | ๑,๐๐๐,๐๐๐ | ๑,๐๐๐,๐๐๐ | ๑,๐๐๐,๐๐๐ | ๑,๐๐๐,๐๐๐ | ๑,๐๐๐,๐๐๐ | ประชาชนร้อยละ ๗๐ ที่สัญจรไปมาได้รับความสะดวก | เพื่อป้องกันตลิ่งพังทลาย | กองช่าง |
| ๒ | โครงการก่อสร้างสะพานคอนกรีตเสริมเหล็กทางเลียบลำน้ำแม่ตาลทิศตะวันออก หมู่ที่ ๘ บ้านปงเหนือ (แทนสะพานไม้) ตำบลปรางค์กู่ อำเภอห้างฉัตร จังหวัดลำปาง | เพื่อให้มีสะพานสำหรับใช้ในการคมนาคม สัญจร สะดวกปลอดภัย | กว้าง ๕.๐๐ เมตร สูง ๔.๐๐ เมตร ยาว ๑๕.๐๐ เมตร รายละเอียดตามแบบแปลนของเทศบาลตำบลปรางค์กู่ | ๑,๐๐๐,๐๐๐ | ๑,๐๐๐,๐๐๐ | ๑,๐๐๐,๐๐๐ | ๑,๐๐๐,๐๐๐ | ๑,๐๐๐,๐๐๐ | ประชาชนร้อยละ ๗๐ ที่สัญจรไปมาได้รับความสะดวก | เพื่อป้องกันตลิ่งพังทลาย | กองช่าง |

๒ บัญชีโครงการพัฒนาท้องถิ่น

รายละเอียดโครงการพัฒนา
แผนพัฒนาท้องถิ่น (พ.ศ. ๒๕๖๖ - ๒๕๗๐)
สำหรับโครงการที่เกินศักยภาพขององค์กรปกครองส่วนท้องถิ่น
เทศบาลตำบลปาย ยางคอก อำเภอห้างฉัตร จังหวัดลำปาง

แบบ ผ.๐๒/๒

- ก. ยุทธศาสตร์จังหวัดที่ ๑ การพัฒนาการท่องเที่ยวเชิงสร้างสรรค์
 ก. ยุทธศาสตร์จังหวัดที่ ๔ สังคม คุณภาพชีวิต ความมั่นคง และทรัพยากรธรรมชาติและสิ่งแวดล้อม
 ข. ยุทธศาสตร์การพัฒนาขององค์กรปกครองส่วนท้องถิ่นในเขตจังหวัด ยุทธศาสตร์ที่ ๑ ด้านการพัฒนาโครงสร้างพื้นฐาน
 ๑. ยุทธศาสตร์การพัฒนาที่ ๑ ด้านพัฒนาโครงสร้างพื้นฐาน
 ๑.๑ แผนงานอุตสาหกรรมและการโยธา

| ที่ | โครงการ | วัตถุประสงค์ | เป้าหมาย | งบประมาณ | | | | | ตัวชี้วัด (KPI) | ผลที่คาดว่าจะได้รับ | หน่วยงานรับผิดชอบหลัก |
|-----|---|--|---|---------------|---------------|---------------|---------------|---------------|--|---|-----------------------|
| | | | (ผลผลิตของโครงการ) | ๒๕๖๖ (บาท) | ๒๕๖๗ (บาท) | ๒๕๖๘ (บาท) | ๒๕๖๙ (บาท) | ๒๕๗๐ (บาท) | | | |
| ๓ | โครงการขยายสะพานทิศตะวันตก หมู่ที่ ๘ บ้านปงเหนือ ถนนสายปงเหนือบ้านต้นผึ้ง ตำบลปาย ยางคอก อำเภอห้างฉัตร จังหวัดลำปาง | เพื่อให้มีสะพานสำหรับใช้ในการคมนาคม สัญจร สะดวกปลอดภัย | กว้าง ๗.๐๐ เมตร รายละเอียดตามแบบแปลนของเทศบาลตำบลปาย ยางคอก | ๑,๐๐๐,๐๐๐ | ๑,๐๐๐,๐๐๐ | ๑,๐๐๐,๐๐๐ | ๑,๐๐๐,๐๐๐ | ๑,๐๐๐,๐๐๐ | ประชาชนร้อยละ ๗๐ ที่สัญจรไปมาได้รับความสะดวก | เพื่อป้องกันดิ่งพังทลาย | กองช่าง |
| ๔ | โครงการงานก่อสร้างสะพานคอนกรีตเสริมเหล็ก หมู่ที่ ๑๒ บ้านหม้อ ตำบลปาย ยางคอก อำเภอห้างฉัตร จังหวัดลำปาง | เพื่อให้มีสะพานสำหรับใช้ในการคมนาคม สัญจร สะดวกปลอดภัย | ก่อสร้างสะพานคอนกรีตเสริมเหล็กจากบ้านหม้อ หมู่ที่ ๑๒ ถึงบ้านสันทราย ขนาดกว้าง ๕.๐๐ เมตร ยาว ๓๐.๐๐ เมตร รายละเอียดตามแบบแปลนของเทศบาลตำบลปาย ยางคอก | ๑,๘๗๖,๐๐๐ | ๑,๘๗๖,๐๐๐ | ๑,๘๗๖,๐๐๐ | ๑,๘๗๖,๐๐๐ | ๑,๘๗๖,๐๐๐ | ประชาชนร้อยละ ๗๐ ได้รับความสะดวกในการสัญจรไปมา | ประชาชนได้รับความปลอดภัยจากการใช้ถนนสัญจรไปมา | อบจ.กองช่าง |

๒ บัญชีโครงการพัฒนาท้องถิ่น

รายละเอียดโครงการพัฒนา
แผนพัฒนาท้องถิ่น (พ.ศ. ๒๕๖๖ - ๒๕๗๐)
สำหรับโครงการที่เกินศักยภาพขององค์กรปกครองส่วนท้องถิ่น
เทศบาลตำบลยางคอก อำเภอห้างฉัตร จังหวัดลำปาง

แบบ ผ.๐๒/๒

ก. ยุทธศาสตร์จังหวัดที่ ๑ การพัฒนาการท่องเที่ยวเชิงสร้างสรรค์

ก. ยุทธศาสตร์จังหวัดที่ ๔ สังคม คุณภาพชีวิต ความมั่นคง และทรัพยากรธรรมชาติและสิ่งแวดล้อม

ข. ยุทธศาสตร์การพัฒนาขององค์กรปกครองส่วนท้องถิ่นในเขตจังหวัด ยุทธศาสตร์ที่ ๑ ด้านการพัฒนาโครงสร้างพื้นฐาน

๑. ยุทธศาสตร์การพัฒนาที่ ๑ ด้านการพัฒนาโครงสร้างพื้นฐาน

๑.๑ แผนงานอุตสาหกรรมและการโยธา

| ที่ | โครงการ | วัตถุประสงค์ | เป้าหมาย | งบประมาณ | | | | | ตัวชี้วัด (KPI) | ผลที่คาดว่าจะได้รับ | หน่วยงานรับผิดชอบหลัก |
|-----|---|--|---|---------------|---------------|---------------|---------------|---------------|--|-----------------------|-----------------------|
| | | | (ผลผลิตของโครงการ) | ๒๕๖๖ (บาท) | ๒๕๖๗ (บาท) | ๒๕๖๘ (บาท) | ๒๕๖๙ (บาท) | ๒๕๗๐ (บาท) | | | |
| ๑ | งานก่อสร้างฝายคอนกรีตเสริมเหล็ก โครงการก่อสร้างฝายคอนกรีตเสริมเหล็ก หมู่ที่ ๘ บ้านปางเหนือ ตำบลยางคอก อำเภอห้างฉัตร จังหวัดลำปาง | เพื่อรักษาแหล่งน้ำให้มีสภาพใช้การได้และป้องกันปัญหาน้ำท่วมซ้ำในฤดูฝน | ขนาดกว้าง ๑๐.๐๐ - ๒๐.๐๐ เมตร สูง ๑.๕๐ - ๕.๐๐ เมตร รายละเอียดตามแบบแปลนของเทศบาลตำบลยางคอก | ๑,๕๐๐,๐๐๐ | - | - | - | - | ประชาชนร้อยละ ๗๐ มีน้ำสำหรับใช้เพื่อการเกษตรกรรม | เพื่อกักเก็บน้ำไว้ใช้ | กองช่าง |

๒ บัญชีโครงการพัฒนาท้องถิ่น

รายละเอียดโครงการพัฒนา
แผนพัฒนาท้องถิ่น (พ.ศ. ๒๕๖๖ - ๒๕๗๐)
สำหรับโครงการที่เกินศักยภาพขององค์กรปกครองส่วนท้องถิ่น
เทศบาลตำบลยางคค อำเภอห้างฉัตร จังหวัดลำปาง

แบบ ผ.๐๒/๒

- ก. ยุทธศาสตร์จังหวัดที่ ๑ การพัฒนาการท่องเที่ยวเชิงสร้างสรรค์
 ก. ยุทธศาสตร์จังหวัดที่ ๔ สังคม คุณภาพชีวิต ความมั่นคง และทรัพยากรธรรมชาติและสิ่งแวดล้อม
 ข. ยุทธศาสตร์การพัฒนาขององค์กรปกครองส่วนท้องถิ่นในเขตจังหวัด ยุทธศาสตร์ที่ ๑ ด้านการพัฒนาโครงสร้างพื้นฐาน
 ๑. ยุทธศาสตร์การพัฒนาที่ ๑ ด้านพัฒนาโครงสร้างพื้นฐาน
 ๑.๑ แผนงานอุตสาหกรรมและการโยธา

| ที่ | โครงการ | วัตถุประสงค์ | เป้าหมาย | งบประมาณ | | | | | ตัวชี้วัด (KPI) | ผลที่คาดว่าจะได้รับ | หน่วยงานรับผิดชอบหลัก |
|-----|--|--|---|---------------|---------------|---------------|---------------|---------------|-----------------------------------|--------------------------|-----------------------|
| | | | (ผลผลิตของโครงการ) | ๒๕๖๖ (บาท) | ๒๕๖๗ (บาท) | ๒๕๖๘ (บาท) | ๒๕๖๙ (บาท) | ๒๕๗๐ (บาท) | | | |
| ๑ | ประเภทงานก่อสร้างผนังกันตลิ่งพัง โครงการก่อสร้างผนังกันตลิ่งพังแบบคอนกรีตเสริมเหล็ก หมู่ที่ ๑๐ บ้านช่วง บริเวณบ้านเลขที่ ๙๒ บ้านนางไข่มุก ตำบลยางคค อำเภอห้างฉัตร จังหวัดลำปาง | เพื่อป้องกันน้ำเซาะ ริมตลิ่งพังหลายจากน้ำในฤดูฝน | ขนาดสูง ๑.๕๐ เมตร ยาว ๑๐.๐๐ เมตร หนา ๐.๑๕ เมตร รายละเอียดตามแบบแปลนของเทศบาลตำบลยางคค | ๑,๕๐๐,๐๐๐ | ๑,๕๐๐,๐๐๐ | ๑,๕๐๐,๐๐๐ | ๑,๕๐๐,๐๐๐ | ๑,๕๐๐,๐๐๐ | บ้านเรือนประชาชนได้รับความปลอดภัย | เพื่อป้องกันตลิ่งพังหลาย | กองช่าง |

๒ บัญชีโครงการพัฒนาท้องถิ่น

รายละเอียดโครงการพัฒนา
แผนพัฒนาท้องถิ่น (พ.ศ. ๒๕๖๖ - ๒๕๗๐)
สำหรับโครงการที่เกินศักยภาพขององค์กรปกครองส่วนท้องถิ่น
เทศบาลตำบลปายangkong อำเภอห้างฉัตร จังหวัดลำปาง

แบบ ผ.๐๒/๒

- ก. ยุทธศาสตร์จังหวัดที่ ๑ การพัฒนาการท่องเที่ยวเชิงสร้างสรรค์
 ก. ยุทธศาสตร์จังหวัดที่ ๔ สังคม คุณภาพชีวิต ความมั่นคง และทรัพยากรธรรมชาติและสิ่งแวดล้อม
 ข. ยุทธศาสตร์การพัฒนาขององค์กรปกครองส่วนท้องถิ่นในเขตจังหวัด ยุทธศาสตร์ที่ ๑ ด้านการพัฒนาโครงสร้างพื้นฐาน
 ๑. ยุทธศาสตร์การพัฒนาที่ ๑ ด้านพัฒนาโครงสร้างพื้นฐาน
 ๑.๑ แผนงานอุตสาหกรรมและการโยธา

| ที่ | โครงการ | วัตถุประสงค์ | เป้าหมาย | งบประมาณ | | | | | ตัวชี้วัด (KPI) | ผลที่คาดว่าจะได้รับ | หน่วยงานรับผิดชอบหลัก |
|-----|--|--|---|---------------|---------------|---------------|---------------|---------------|-------------------------------|--|-----------------------|
| | | | (ผลผลิตของโครงการ) | ๒๕๖๖ (บาท) | ๒๕๖๗ (บาท) | ๒๕๖๘ (บาท) | ๒๕๖๙ (บาท) | ๒๕๗๐ (บาท) | | | |
| ๑ | ประเภทงานปรับปรุงภูมิทัศน์ โครงการปรับปรุงภูมิทัศน์อนุสาวรีย์พระนางจามเทวีบริเวณที่สาธารณะประโยชน์ หมู่ที่ ๙ บ้านปง ยางคอก ตำบลปายangkong อำเภอห้างฉัตร จังหวัดลำปาง | เพื่อปรับปรุงภูมิทัศน์ให้ดูสวยงามสะอาดเป็นระเบียบเรียบร้อย | ปรับปรุงภูมิทัศน์อนุสาวรีย์เจ้าแม่จามเทวี โดยการทาสีลานคอนกรีตเสริมเหล็ก, จัดสวนหย่อม, จัดสวนสาธารณะ, สถานที่ออกกำลังกาย, ลานจอดรถมีขนาดพื้นที่ ๔,๖๕๖ ตารางเมตร หนา ๐.๑๐ เมตร รายละเอียดตามแบบแปลนของเทศบาลตำบลปายangkong | ๕,๐๐๐,๐๐๐ | ๕,๐๐๐,๐๐๐ | ๕,๐๐๐,๐๐๐ | ๕,๐๐๐,๐๐๐ | ๕,๐๐๐,๐๐๐ | มีจำนวนนักท่องเที่ยวเพิ่มขึ้น | ประชาชนมีส่วนร่วมในการประชาสัมพันธ์การท่องเที่ยว วัฒนธรรมของตำบล | กองช่าง |

๒ บัญชีโครงการพัฒนาท้องถิ่น

รายละเอียดโครงการพัฒนา
แผนพัฒนาท้องถิ่น (พ.ศ. ๒๕๖๖ - ๒๕๗๐)
สำหรับโครงการที่เกินศักยภาพขององค์กรปกครองส่วนท้องถิ่น
เทศบาลตำบลปาย ยางคอก อำเภอห้างฉัตร จังหวัดลำปาง

แบบ ผ.๐๒/๒

- ก. ยุทธศาสตร์จังหวัดที่ ๑ การพัฒนาการท่องเที่ยวเชิงสร้างสรรค์
- ก. ยุทธศาสตร์จังหวัดที่ ๔ สังคม คุณภาพชีวิต ความมั่นคง และทรัพยากรธรรมชาติและสิ่งแวดล้อม
- ข. ยุทธศาสตร์การพัฒนาขององค์กรปกครองส่วนท้องถิ่นในเขตจังหวัด ยุทธศาสตร์ที่ ๑ ด้านการพัฒนาโครงสร้างพื้นฐาน
๑. ยุทธศาสตร์การพัฒนาที่ ๑ ด้านการพัฒนาโครงสร้างพื้นฐาน
- ๑.๑ แผนงานอุตสาหกรรมและการโยธา

| ที่ | โครงการ | วัตถุประสงค์ | เป้าหมาย | งบประมาณ | | | | | ตัวชี้วัด (KPI) | ผลที่คาดว่าจะได้รับ | หน่วยงานรับผิดชอบหลัก |
|-----|--|---|--|---------------|---------------|---------------|---------------|---------------|--|-----------------------------|-----------------------|
| | | | (ผลผลิตของโครงการ) | ๒๕๖๖ (บาท) | ๒๕๖๗ (บาท) | ๒๕๖๘ (บาท) | ๒๕๖๙ (บาท) | ๒๕๗๐ (บาท) | | | |
| ๑ | โครงการโคมไฟพลังงานแสงอาทิตย์ | เพื่อให้มีแสงสว่างในเส้นทางคมนาคมในหมู่บ้าน | ขยายเขตไฟฟ้าแสงสว่าง(โซล่าเซลล์) ถนนสายทางมหาวิทยาลัยธรรมศาสตร์ (ศูนย์ลำปาง ถนนชูธรรม หมู่ที่ ๒ ต.ปาย ยางคอก | ๘,๕๐๐,๐๐๐ | ๘,๕๐๐,๐๐๐ | ๘,๕๐๐,๐๐๐ | ๘,๕๐๐,๐๐๐ | ๘,๕๐๐,๐๐๐ | ประชาชนร้อยละ ๗๐ ในหมู่บ้านมีแสงสว่างเพียงพอ | ในหมู่บ้านมีแสงสว่างเพียงพอ | อบจ.กองช้าง |
| | | | | | | | | | | | |
| ๒ | ขยายเขตไฟฟ้าแสงสว่าง(โซล่าเซลล์) หมู่ที่ ๒ บ้านทุ่งบ่อแป้น ตำบลปาย ยางคอก อำเภอห้างฉัตร จังหวัดลำปาง | เพื่อให้มีแสงสว่างในเส้นทางคมนาคมในหมู่บ้าน | ขยายเขตไฟฟ้าสาธารณะ ถนนสายทาง มหาวิทยาลัยธรรมศาสตร์(ศูนย์ลำปาง ถนนชูธรรม หมู่ที่ ๒ ต.ปาย ยางคอก | ๑,๐๐๐,๐๐๐ | ๑,๐๐๐,๐๐๐ | ๑,๐๐๐,๐๐๐ | ๑,๐๐๐,๐๐๐ | ๑,๐๐๐,๐๐๐ | ประชาชนร้อยละ ๗๐ ในหมู่บ้านมีแสงสว่างเพียงพอ | ในหมู่บ้านมีแสงสว่างเพียงพอ | อบจ.กองช้าง |

๒ บัญชีโครงการพัฒนาท้องถิ่น

รายละเอียดโครงการพัฒนา
แผนพัฒนาท้องถิ่น (พ.ศ. ๒๕๖๖ - ๒๕๗๐)
สำหรับโครงการที่เกินศักยภาพขององค์กรปกครองส่วนท้องถิ่น
เทศบาลตำบลปายangk อำเภอกำแพงเพชร จังหวัดกำแพงเพชร

แบบ ผ.๐๒/๒

- ก. ยุทธศาสตร์จังหวัดที่ ๑ การพัฒนาการท่องเที่ยวเชิงสร้างสรรค์
 ก. ยุทธศาสตร์จังหวัดที่ ๔ สังคม คุณภาพชีวิต ความมั่นคง และทรัพยากรธรรมชาติและสิ่งแวดล้อม
 ข. ยุทธศาสตร์การพัฒนาขององค์กรปกครองส่วนท้องถิ่นในเขตจังหวัด ยุทธศาสตร์ที่ ๑ ด้านการพัฒนาโครงสร้างพื้นฐาน
 ๑. ยุทธศาสตร์พัฒนาที่ ๑ ด้านการพัฒนาโครงสร้างพื้นฐาน
 ๑.๑ แผนงานอุตสาหกรรมและการโยธา

| ที่ | โครงการ | วัตถุประสงค์ | เป้าหมาย | งบประมาณ | | | | | ตัวชี้วัด (KPI) | ผลที่คาดว่าจะ ได้รับ | หน่วยงาน รับผิดชอบ หลัก |
|-----|--|---|---|---------------|---------------|---------------|---------------|---------------|---|--|--------------------------------------|
| | | | (ผลผลิตของโครงการ) | ๒๕๖๖ (บาท) | ๒๕๖๗ (บาท) | ๒๕๖๘ (บาท) | ๒๕๖๙ (บาท) | ๒๕๗๐ (บาท) | | | |
| ๑ | ประเภทงานก่อสร้างระบบประปา โครงการก่อสร้างระบบประปาหมู่บ้าน หมู่ที่ ๒ ทุ่งบ่อแป้น (สุสานทุ่งบ่อแป้น) ตำบลปายangk อำเภอกำแพงเพชร จังหวัดกำแพงเพชร | เพื่อให้ประชาชนมี ระบบประปาของ หมู่บ้าน | ก่อสร้างระบบประปาแบบ บาดาลขนาดใหญ่ ตามแบบ มาตรฐานกรมทรัพยากรน้ำ | ๓,๕๐๐,๐๐๐ | ๓,๕๐๐,๐๐๐ | ๓,๕๐๐,๐๐๐ | ๓,๕๐๐,๐๐๐ | ๓,๕๐๐,๐๐๐ | ร้อยละ ๙๐ ครัวเรือน ในหมู่บ้าน มีน้ำประปาใช้ | ครัวเรือนใน หมู่บ้านมีน้ำ ประปาใช้อย่าง เพียงพอ | กรมส่งเสริม การปกครอง ท้องถิ่น |
| ๒ | โครงการก่อสร้างประปาขนาดใหญ่ในที่ดิน สาธารณะประโยชน์ หมู่ที่ ๓ บ้านสันหลวง ตำบล ปายangk อำเภอกำแพงเพชร จังหวัดกำแพงเพชร | เพื่อให้มีน้ำประปาใช้ได้อย่าง เพียงพอ | ระบบประปามีขนาดใหญ่ ตามแบบมาตรฐานกรม ทรัพยากรน้ำ | ๓,๕๐๐,๐๐๐ | ๓,๕๐๐,๐๐๐ | ๓,๕๐๐,๐๐๐ | ๓,๕๐๐,๐๐๐ | ๓,๕๐๐,๐๐๐ | ร้อยละ ๗๐ ประชาชนมี น้ำประปาสะอาด สำหรับใช้ | ระบบน้ำประปา ในหมู่บ้านมี ประสิทธิภาพ มากขึ้น | อบจ.กำแพงเพชร |
| ๓ | โครงการก่อสร้างระบบประปาหมู่บ้าน หมู่ที่ ๔ สันบุญเรือง (โรงเรียน) ตำบลปายangk อำเภอกำแพง เพชร จังหวัดกำแพงเพชร | เพื่อให้ประชาชนมี ระบบประปาของ หมู่บ้าน | ก่อสร้างระบบประปาแบบ บาดาลขนาดใหญ่ ตามแบบ มาตรฐานกรมทรัพยากรน้ำ | ๓,๕๐๐,๐๐๐ | ๓,๕๐๐,๐๐๐ | ๓,๕๐๐,๐๐๐ | ๓,๕๐๐,๐๐๐ | ๓,๕๐๐,๐๐๐ | ร้อยละ ๙๐ ครัวเรือน ในหมู่บ้าน มีน้ำประปาใช้ | ครัวเรือนใน หมู่บ้านมีน้ำ ประปาใช้อย่าง เพียงพอ | กรมส่งเสริม การปกครอง ท้องถิ่น |

๒ บัญชีโครงการพัฒนาท้องถิ่น

รายละเอียดโครงการพัฒนา
แผนพัฒนาท้องถิ่น (พ.ศ. ๒๕๖๖ - ๒๕๗๐)
สำหรับโครงการที่เกินศักยภาพขององค์กรปกครองส่วนท้องถิ่น
เทศบาลตำบลปลายางคก อำเภอห้างฉัตร จังหวัดลำปาง

แบบ ผ.๐๒/๒

ก. ยุทธศาสตร์จังหวัดที่ ๑ การพัฒนาการท่องเที่ยวเชิงสร้างสรรค์

ก. ยุทธศาสตร์จังหวัดที่ ๔ สังคม คุณภาพชีวิต ความมั่นคง และทรัพยากรธรรมชาติและสิ่งแวดล้อม

ข. ยุทธศาสตร์การพัฒนาขององค์กรปกครองส่วนท้องถิ่นในเขตจังหวัด ยุทธศาสตร์ที่ ๑ ด้านการพัฒนาโครงสร้างพื้นฐาน

๑. ยุทธศาสตร์การพัฒนาที่ ๑ ด้านพัฒนาโครงสร้างพื้นฐาน

๑.๑ แผนงานอุตสาหกรรมและการโยธา

| ที่ | โครงการ | วัตถุประสงค์ | เป้าหมาย | งบประมาณ | | | | | ตัวชี้วัด (KPI) | ผลที่คาดว่าจะได้รับ | หน่วยงานรับผิดชอบหลัก |
|-----|---|---------------------------------------|--|---------------|---------------|---------------|---------------|---------------|---|--|------------------------------|
| | | | (ผลผลิตของโครงการ) | ๒๕๖๖ (บาท) | ๒๕๖๗ (บาท) | ๒๕๖๘ (บาท) | ๒๕๖๙ (บาท) | ๒๕๗๐ (บาท) | | | |
| ๔ | โครงการก่อสร้างระบบประปา แบบบาดาลขนาดใหญ่ หมู่ที่ ๕ บ้านต้นคำ - ม่วงชุม ตำบลปลายางคก อำเภอห้างฉัตร จังหวัดลำปาง | เพื่อให้ประชาชนมีระบบประปาของหมู่บ้าน | ก่อสร้างระบบประปาแบบบาดาลขนาดใหญ่ ตามแบบมาตรฐานกรมทรัพยากรน้ำ | ๓,๕๐๐,๐๐๐ | ๓,๕๐๐,๐๐๐ | ๓,๕๐๐,๐๐๐ | ๓,๕๐๐,๐๐๐ | ๓,๕๐๐,๐๐๐ | ร้อยละ ๙๐ ครัวเรือนในหมู่บ้านมีน้ำประปาใช้อย่างเพียงพอ | ครัวเรือนในหมู่บ้านมีน้ำประปาใช้อย่างเพียงพอ | กรมส่งเสริมการปกครองท้องถิ่น |
| ๕ | โครงการก่อสร้างระบบประปา แบบบาดาลขนาดใหญ่ หมู่ที่ ๖ บ้านจำ ตำบลปลายางคก อำเภอห้างฉัตร จังหวัดลำปาง | เพื่อให้ประชาชนมีระบบประปาของหมู่บ้าน | ก่อสร้างระบบประปาแบบบาดาลขนาดใหญ่ ตามแบบมาตรฐานกรมทรัพยากรน้ำ | ๓,๕๐๐,๐๐๐ | ๓,๕๐๐,๐๐๐ | ๓,๕๐๐,๐๐๐ | ๓,๕๐๐,๐๐๐ | ๓,๕๐๐,๐๐๐ | ร้อยละ ๙๐ ครัวเรือนในหมู่บ้านมีน้ำประปาใช้อย่างเพียงพอ | ครัวเรือนในหมู่บ้านมีน้ำประปาใช้อย่างเพียงพอ | กรมส่งเสริมการปกครองท้องถิ่น |
| ๖ | โครงการก่อสร้างระบบประปา แบบบาดาลขนาดใหญ่ หมู่ที่ ๗ บ้านปงใต้ ตำบลปลายางคก อำเภอห้างฉัตร จังหวัดลำปาง | เพื่อให้ประชาชนมีระบบประปาของหมู่บ้าน | ก่อสร้างระบบประปา บริเวณสระน้ำสาธารณประโยชน์ ติดกับสุสานหมู่บ้าน ตามแบบมาตรฐานกรมทรัพยากรน้ำ | ๓,๕๐๐,๐๐๐ | ๓,๕๐๐,๐๐๐ | ๓,๕๐๐,๐๐๐ | ๓,๕๐๐,๐๐๐ | ๓,๕๐๐,๐๐๐ | ร้อยละ ๙๐ ครัวเรือนในหมู่บ้านมีน้ำประปาใช้อย่างเพียงพอ | ครัวเรือนในหมู่บ้านมีน้ำประปาใช้อย่างเพียงพอ | กรมส่งเสริมการปกครองท้องถิ่น |

๒ บัญชีโครงการพัฒนาท้องถิ่น

รายละเอียดโครงการพัฒนา
แผนพัฒนาท้องถิ่น (พ.ศ. ๒๕๖๖ - ๒๕๗๐)
สำหรับโครงการที่เกินศักยภาพขององค์กรปกครองส่วนท้องถิ่น
เทศบาลตำบลปายangk อำเภอกำแพงเพชร จังหวัดกำแพงเพชร

แบบ ผ.๐๒/๒

- ก. ยุทธศาสตร์จังหวัดที่ ๑ การพัฒนาการท่องเที่ยวเชิงสร้างสรรค์
 ก. ยุทธศาสตร์จังหวัดที่ ๔ สังคม คุณภาพชีวิต ความมั่นคง และทรัพยากรธรรมชาติและสิ่งแวดล้อม
 ข. ยุทธศาสตร์การพัฒนาขององค์กรปกครองส่วนท้องถิ่นในเขตจังหวัด ยุทธศาสตร์ที่ ๑ ด้านการพัฒนาโครงสร้างพื้นฐาน
 ๑. ยุทธศาสตร์การพัฒนาที่ ๑ ด้านพัฒนาโครงสร้างพื้นฐาน
 ๑.๑ แผนงานอุตสาหกรรมและการโยธา

| ที่ | โครงการ | วัตถุประสงค์ | เป้าหมาย | งบประมาณ | | | | | ตัวชี้วัด (KPI) | ผลที่คาดว่าจะได้รับ | หน่วยงานรับผิดชอบหลัก |
|-----|--|--------------------------------------|--|------------|------------|------------|------------|------------|---|--|-----------------------|
| | | | (ผลผลิตของโครงการ) | ๒๕๖๖ (บาท) | ๒๕๖๗ (บาท) | ๒๕๖๘ (บาท) | ๒๕๖๙ (บาท) | ๒๕๗๐ (บาท) | | | |
| ๗ | โครงการขุดเจาะน้ำบาดาล บริเวณที่สาธารณะประโยชน์หมู่ที่ ๗ บ้านปางใต้ ตำบลปายangk อำเภอกำแพงเพชร จังหวัดกำแพงเพชร | เพื่อให้มีน้ำประปาใช้ได้อย่างเพียงพอ | เจาะบ่อบาดาลขนาดเส้นผ่านศูนย์กลาง ๖.๐๐ นิ้ว ความลึกประมาณ ๓๐๐.๐๐ เมตรตามแบบมาตรฐานกรมทรัพยากรน้ำ | ๑,๐๐๐,๐๐๐ | ๑,๐๐๐,๐๐๐ | ๑,๐๐๐,๐๐๐ | ๑,๐๐๐,๐๐๐ | ๑,๐๐๐,๐๐๐ | ร้อยละ ๗๐ ประชาชนมีน้ำประปาสะอาดสำหรับใช้ | ระบบน้ำประปาในหมู่บ้านมีประสิทธิภาพมากขึ้น | อบจ.กำแพงเพชร |
| ๘ | โครงการก่อสร้างประปาขนาดใหญ่ในที่ดินสาธารณะประโยชน์ หมู่ที่ ๘ บ้านปางเหนือ ตำบลปายangk อำเภอกำแพงเพชร จังหวัดกำแพงเพชร | เพื่อให้มีน้ำประปาใช้ได้อย่างเพียงพอ | ระบบประปามีขนาดใหญ่ตามแบบมาตรฐานกรมทรัพยากรน้ำ | ๓,๕๐๐,๐๐๐ | ๓,๕๐๐,๐๐๐ | ๓,๕๐๐,๐๐๐ | ๓,๕๐๐,๐๐๐ | ๓,๕๐๐,๐๐๐ | ร้อยละ ๗๐ ประชาชนมีน้ำประปาสะอาดสำหรับใช้ | ระบบน้ำประปาในหมู่บ้านมีประสิทธิภาพมากขึ้น | อบจ.กำแพงเพชร |
| ๙ | โครงการก่อสร้างประปาขนาดใหญ่ในที่ดินสาธารณะประโยชน์ หมู่ที่ ๙ บ้านปายangk ตำบลปายangk อำเภอกำแพงเพชร จังหวัดกำแพงเพชร | เพื่อให้มีน้ำประปาใช้ได้อย่างเพียงพอ | ระบบประปามีขนาดใหญ่ตามแบบมาตรฐานกรมทรัพยากรน้ำ | ๓,๕๐๐,๐๐๐ | ๓,๕๐๐,๐๐๐ | ๓,๕๐๐,๐๐๐ | ๓,๕๐๐,๐๐๐ | ๓,๕๐๐,๐๐๐ | ร้อยละ ๗๐ ประชาชนมีน้ำประปาสะอาดสำหรับใช้ | ระบบน้ำประปาในหมู่บ้านมีประสิทธิภาพมากขึ้น | อบจ.กำแพงเพชร |

๒ บัญชีโครงการพัฒนาท้องถิ่น

รายละเอียดโครงการพัฒนา
แผนพัฒนาท้องถิ่น (พ.ศ. ๒๕๖๖ - ๒๕๗๐)
สำหรับโครงการที่เกินศักยภาพขององค์กรปกครองส่วนท้องถิ่น
เทศบาลตำบลปาย่างคอก อำเภอห้างฉัตร จังหวัดลำปาง

แบบ ผ.๐๒/๒

- ก. ยุทธศาสตร์จังหวัดที่ ๑ การพัฒนาการท่องเที่ยวเชิงสร้างสรรค์
 ก. ยุทธศาสตร์จังหวัดที่ ๔ สังคม คุณภาพชีวิต ความมั่นคง และทรัพยากรธรรมชาติและสิ่งแวดล้อม
 ข. ยุทธศาสตร์การพัฒนาขององค์กรปกครองส่วนท้องถิ่นในเขตจังหวัด ยุทธศาสตร์ที่ ๑ ด้านการพัฒนาโครงสร้างพื้นฐาน
 ๑. ยุทธศาสตร์การพัฒนาที่ ๑ ด้านพัฒนาโครงสร้างพื้นฐาน
 ๑.๑ แผนงานอุตสาหกรรมและการโยธา

| ที่ | โครงการ | วัตถุประสงค์ | เป้าหมาย | งบประมาณ | | | | | ตัวชี้วัด (KPI) | ผลที่คาดว่าจะ ได้รับ | หน่วยงาน รับผิดชอบ หลัก |
|-----|--|---|---|---------------|---------------|---------------|---------------|---------------|---|--|--------------------------------------|
| | | | (ผลผลิตของโครงการ) | ๒๕๖๖ (บาท) | ๒๕๖๗ (บาท) | ๒๕๖๘ (บาท) | ๒๕๖๙ (บาท) | ๒๕๗๐ (บาท) | | | |
| ๑๐ | โครงการก่อสร้างประปาขนาดใหญ่ในที่ดิน สาธารณะประโยชน์ หมู่ที่ ๑๐ บ้านช่วง ตำบลป ย่างคอก อำเภอห้างฉัตร จังหวัดลำปาง | เพื่อให้มีน้ำประปาใช้ได้อย่าง เพียงพอ | ระบบประปามีขนาดใหญ่ ตามแบบมาตรฐานกรม ทรัพยากรน้ำ | ๓,๕๐๐,๐๐๐ | ๓,๕๐๐,๐๐๐ | ๓,๕๐๐,๐๐๐ | ๓,๕๐๐,๐๐๐ | ๓,๕๐๐,๐๐๐ | ร้อยละ ๗๐ ประชาชนมี น้ำประปาสะอาด สำหรับใช้ | ระบบน้ำประปา ในหมู่บ้านมี ประสิทธิภาพ มากขึ้น | อบจ.กองซ่าง |
| ๑๑ | โครงการก่อสร้างระบบประปา แบบบาดาลขนาด ใหญ่ หมู่ที่ ๑๑ บ้านไโฮ้ง-ทะล้า ตำบลปาย่างคอก อำเภอห้างฉัตร จังหวัดลำปาง | เพื่อให้ประชาชนมี ระบบประปาของ หมู่บ้าน | ก่อสร้างระบบประปาแบบ บาดาลขนาดใหญ่ ตามแบบ มาตรฐานกรมทรัพยากรน้ำ | ๓,๕๐๐,๐๐๐ | ๓,๕๐๐,๐๐๐ | ๓,๕๐๐,๐๐๐ | ๓,๕๐๐,๐๐๐ | ๓,๕๐๐,๐๐๐ | ร้อยละ ๙๐ ครัวเรือน ในหมู่บ้าน มีน้ำประปาใช้ | ครัวเรือนใน หมู่บ้านมีน้ำ ประปาใช้อย่าง เพียงพอ | กรมส่งเสริม การปกครอง ท้องถิ่น |
| ๑๒ | โครงการก่อสร้างประปาขนาดใหญ่ในที่ดิน สาธารณะประโยชน์ น.ส.ล หมู่ที่ ๑๓ บ้านนางแล ตำบลปาย่างคอก อำเภอห้างฉัตร จังหวัดลำปาง | เพื่อให้มีน้ำประปาใช้ได้อย่าง เพียงพอ | ระบบประปามีขนาดใหญ่ ตามแบบมาตรฐานกรม ทรัพยากรน้ำ | ๓,๕๐๐,๐๐๐ | ๓,๕๐๐,๐๐๐ | ๓,๕๐๐,๐๐๐ | ๓,๕๐๐,๐๐๐ | ๓,๕๐๐,๐๐๐ | ร้อยละ ๗๐ ประชาชนมี น้ำประปาสะอาด สำหรับใช้ | ระบบน้ำประปา ในหมู่บ้านมี ประสิทธิภาพ มากขึ้น | อบจ.กองซ่าง |

๒ บัญชีโครงการพัฒนาท้องถิ่น

รายละเอียดโครงการพัฒนา
แผนพัฒนาท้องถิ่น (พ.ศ. ๒๕๖๖ - ๒๕๗๐)
สำหรับโครงการที่เกินศักยภาพขององค์กรปกครองส่วนท้องถิ่น
เทศบาลตำบลปลายางคอก อำเภอห้างฉัตร จังหวัดลำปาง

แบบ ผ.๐๒/๒

ก. ยุทธศาสตร์จังหวัดที่ ๑ การพัฒนาการท่องเที่ยวเชิงสร้างสรรค์

ก. ยุทธศาสตร์จังหวัดที่ ๔ สังคม คุณภาพชีวิต ความมั่นคง และทรัพยากรธรรมชาติและสิ่งแวดล้อม

ข. ยุทธศาสตร์การพัฒนาขององค์กรปกครองส่วนท้องถิ่นในเขตจังหวัด ยุทธศาสตร์ที่ ๑ ด้านการพัฒนาโครงสร้างพื้นฐาน

๑. ยุทธศาสตร์การพัฒนาที่ ๑ ด้านการพัฒนาโครงสร้างพื้นฐาน

๑.๑ แผนงานอุตสาหกรรมและการโยธา

| ที่ | โครงการ | วัตถุประสงค์ | เป้าหมาย | งบประมาณ | | | | | ตัวชี้วัด (KPI) | ผลที่คาดว่าจะได้รับ | หน่วยงาน รับผิดชอบหลัก |
|-----|--|---|--|---------------|---------------|---------------|---------------|---------------|---|---|---------------------------|
| | | | (ผลผลิตของโครงการ) | ๒๕๖๖ (บาท) | ๒๕๖๗ (บาท) | ๒๕๖๘ (บาท) | ๒๕๖๙ (บาท) | ๒๕๗๐ (บาท) | | | |
| ๑๓ | โครงการพัฒนาศักยภาพการจัดการแหล่งน้ำ แหล่งน้ำ (ธนาคารที่ดิน เพื่อหมุนวนน้ำในฤดูแล้ง) หมู่ที่ ๑ - หมู่ที่ ๑๓ ตำบลปลายางคอก อำเภอห้าง ฉัตร จังหวัดลำปาง | เพื่อแก้ไขปัญหาพื้นที่น้ำแล้ง ป้องกันน้ำท่วมซึ่ง ช่วยเพิ่ม ระดับน้ำใต้ดิน | ท่อซีเมนต์อัดแรงขนาดเส้น ผ่านศูนย์กลาง ๑๕๐.๐๐ ซม. ความสูง ๑.๐๐ เมตร ๔ ใบ พร้อมฝาปิด | ๑,๐๐๐,๐๐๐ | ๑,๐๐๐,๐๐๐ | ๑,๐๐๐,๐๐๐ | ๑,๐๐๐,๐๐๐ | ๑,๐๐๐,๐๐๐ | ประชาชนร้อยละ ๗๐ มีน้ำสำหรับ ใช้เพื่อการ เกษตรกรรม | มีแหล่งน้ำเพื่อ การเกษตรและ ป้องกันน้ำท่วมซึ่ง ในฤดูฝน | อบจ.กองซ่าง |

๒ บัญชีโครงการพัฒนาท้องถิ่น

รายละเอียดโครงการพัฒนา
แผนพัฒนาท้องถิ่น (พ.ศ. ๒๕๖๖ - ๒๕๗๐)
สำหรับโครงการที่เกินศักยภาพขององค์กรปกครองส่วนท้องถิ่น
เทศบาลตำบลยางคอก อำเภอห้างฉัตร จังหวัดลำปาง

แบบ ผ.๐๒/๒

ก. ยุทธศาสตร์จังหวัดที่ ๑ การพัฒนาการท่องเที่ยวเชิงสร้างสรรค์

ก. ยุทธศาสตร์จังหวัดที่ ๔ สังคม คุณภาพชีวิต ความมั่นคง และทรัพยากรธรรมชาติและสิ่งแวดล้อม

ข. ยุทธศาสตร์การพัฒนาขององค์กรปกครองส่วนท้องถิ่นในเขตจังหวัด ยุทธศาสตร์ที่ ๑ ด้านการพัฒนาโครงสร้างพื้นฐาน

๑. ยุทธศาสตร์การพัฒนาที่ ๑ ด้านพัฒนาโครงสร้างพื้นฐาน

๑.๑ แผนงานอุตสาหกรรมและการโยธา

| ที่ | โครงการ | วัตถุประสงค์ | เป้าหมาย | งบประมาณ | | | | | ตัวชี้วัด (KPI) | ผลที่คาดว่าจะได้รับ | หน่วยงานรับผิดชอบหลัก |
|-----------------|---|---|---|---------------|---------------|---------------|---------------|---------------|---|---|-----------------------|
| | | | (ผลผลิตของโครงการ) | ๒๕๖๖ (บาท) | ๒๕๖๗ (บาท) | ๒๕๖๘ (บาท) | ๒๕๖๙ (บาท) | ๒๕๗๐ (บาท) | | | |
| ๑ | โครงการฌาปนสถาน | เพื่อให้มีสถานที่สำหรับใช้ในการประกอบพิธีกรรมทางศาสนา | ก่อสร้างเมรุเผาศพไฟฟ้า (เมรุ) ๒.๕๐ เมตร ยาว ๙.๕๐ เมตร สูง ๑๓ เมตร | ๒,๐๐๐,๐๐๐ | ๒,๐๐๐,๐๐๐ | ๒,๐๐๐,๐๐๐ | ๒,๐๐๐,๐๐๐ | ๒,๐๐๐,๐๐๐ | ประชาชนร้อยละ ๗๐ ได้ใช้ทำกิจกรรมร่วมกัน | ประชาชนได้มีสถานที่ในการประกอบพิธีฌาปนกิจ | อบจ.กองช่าง |
| | ก่อสร้างเมรุเผาศพไฟฟ้า (เมรุ) ๒.๕๐ เมตร ยาว ๙.๕๐ เมตร สูง ๑๓ เมตร | | | | | | | | | | |
| ๒ | โครงการก่อสร้างเมรุเผาศพไฟฟ้า หมู่ที่ ๗ บ้านปงใต้ ตำบลยางคอก อำเภอห้างฉัตร จังหวัดลำปาง | เพื่อให้มีสถานที่สำหรับใช้ในการประกอบพิธีกรรมทางศาสนา | ก่อสร้างเมรุเผาศพไฟฟ้า กว้าง ๖.๕๐ เมตร ยาว ๙.๕๐ เมตร สูง ๑๓ เมตร | ๒,๐๐๐,๐๐๐ | ๒,๐๐๐,๐๐๐ | ๒,๐๐๐,๐๐๐ | ๒,๐๐๐,๐๐๐ | ๒,๐๐๐,๐๐๐ | ประชาชนร้อยละ ๗๐ ได้ใช้ทำกิจกรรมร่วมกัน | ประชาชนได้มีสถานที่ในการประกอบพิธีฌาปนกิจ | อบจ.กองช่าง |
| รวม ๑๐๗ โครงการ | | | | ๒๗๕,๓๕๑,๕๐๐ | ๒๗๖,๘๕๑,๕๐๐ | ๒๗๖,๘๕๑,๕๐๐ | ๒๗๖,๘๕๑,๕๐๐ | ๒๗๖,๘๕๑,๕๐๐ | | | |

๒ บัญชีโครงการพัฒนาท้องถิ่น

**รายละเอียดโครงการพัฒนา
แผนพัฒนาท้องถิ่น (พ.ศ. ๒๕๖๖ - ๒๕๗๐)
สำหรับโครงการที่เกินศักยภาพขององค์กรปกครองส่วนท้องถิ่น
เทศบาลตำบลปาย่างคอก อำเภอห้างฉัตร จังหวัดลำปาง**

แบบ ผ.๐๒/๒

- ก. ยุทธศาสตร์จังหวัดที่ ๔ สังคม คุณภาพชีวิต ความมั่นคง และทรัพยากรธรรมชาติและสิ่งแวดล้อม
 ข. ยุทธศาสตร์การพัฒนาขององค์กรปกครองส่วนท้องถิ่นในเขตจังหวัด ยุทธศาสตร์ที่ ๑ ด้านการพัฒนาโครงสร้างพื้นฐาน
 ๑. ยุทธศาสตร์การพัฒนาที่ ๑ ด้านการพัฒนาโครงสร้างพื้นฐาน

๑.๒ แผนงานการเกษตร

| ที่ | โครงการ | วัตถุประสงค์ | เป้าหมาย (ผลผลิตของโครงการ) | งบประมาณ | | | | | ตัวชี้วัด (KPI) | ผลที่คาดว่าจะได้รับ | หน่วยงาน รับผิดชอบหลัก |
|-----|--|--|--|---------------|---------------|---------------|---------------|---------------|-----------------------------------|--|--|
| | | | | ๒๕๖๖ (บาท) | ๒๕๖๗ (บาท) | ๒๕๖๘ (บาท) | ๒๕๖๙ (บาท) | ๒๕๗๐ (บาท) | | | |
| ๑ | โครงการธนาคารน้ำใต้ดิน (ระบบปิด) เพื่อส่งเสริมการเกษตร หมู่ที่ ๑ - หมู่ที่ ๑๓ ตำบลปาย่างคอก อำเภอห้างฉัตร จังหวัดลำปาง | ๑. เพื่อสร้างบ่อกักเก็บน้ำในฤดูฝนด้วยระบบธนาคารน้ำใต้ดิน ๒. เพื่อแก้ไขปัญหาภัยแล้งด้วย ด้วยระบบน้ำใต้ดินระบบปิดในพื้นที่๓. เพื่อส่งเสริมการเกษตรและอื่นๆ ในตำบล | สร้างบ่อกักเก็บน้ำฝนระบบธนาคารน้ำ จำนวน ๕๐๐ บ่อ (ภายในพื้นที่ตำบล) รายละเอียดตามแบบแปลนของเทศบาลตำบลปาย่างคอก | ๑,๕๐๐,๐๐๐ | ๑,๕๐๐,๐๐๐ | ๑,๕๐๐,๐๐๐ | ๑,๕๐๐,๐๐๐ | ๑,๕๐๐,๐๐๐ | บ่อกักเก็บน้ำใต้ดิน ๕๐๐ บ่อ | ๑.ลดปัญหาน้ำท่วมขังในฤดูฝนและแก้ไขปัญหาภัยแล้ง๒.สามารถนำน้ำใต้ดินมาใช้เพื่อพัฒนาคุณภาพชีวิตให้ดีขึ้น | กองช่าง |
| ๒ | โครงการก่อสร้างฝายคอนกรีตเสริมเหล็กน้ำแม่ตาล หมู่ที่ ๑๐ บ้านช่วง ตำบลปาย่างคอก อำเภอห้างฉัตร จังหวัดลำปาง | เพื่อรักษาแหล่งน้ำให้มีสภาพใช้งานได้ และป้องกันปัญหาน้ำท่วมขังในฤดูฝน | ขนาดปากกว้าง ๒๐.๐๐ เมตร สูง ๒.๐๐ เมตร พร้อมก่อสร้างผนัง คสล. สูง ๒.๕๐ เมตร ยาว ๑๐๐.๐๐ เมตร รายละเอียดตามแบบแปลนของเทศบาลตำบลปาย่างคอก | ๑,๐๐๐,๐๐๐ | ๑,๐๐๐,๐๐๐ | ๑,๐๐๐,๐๐๐ | ๑,๐๐๐,๐๐๐ | ๑,๐๐๐,๐๐๐ | บ้านเรือนประชาชนได้รับความปลอดภัย | เพื่อป้องกันตลิ่งพังทลาย | กองช่าง/ สนง. ทรัพยากรน้ำ ภาค ๑ |

๒ บัญชีโครงการพัฒนาท้องถิ่น

**รายละเอียดโครงการพัฒนา
แผนพัฒนาท้องถิ่น (พ.ศ. ๒๕๖๖ - ๒๕๗๐)
สำหรับโครงการที่เกินศักยภาพขององค์กรปกครองส่วนท้องถิ่น
เทศบาลตำบลปายคอก อำเภอห้างฉัตร จังหวัดลำปาง**

แบบ ผ.๐๒/๒

- ก. ยุทธศาสตร์จังหวัดที่ ๔ สังคม คุณภาพชีวิต ความมั่นคง และทรัพยากรธรรมชาติและสิ่งแวดล้อม
- ข. ยุทธศาสตร์การพัฒนาขององค์กรปกครองส่วนท้องถิ่นในเขตจังหวัด ยุทธศาสตร์ที่ ๑ ด้านการพัฒนาโครงสร้างพื้นฐาน
๑. ยุทธศาสตร์การพัฒนาที่ ๑ ด้านการพัฒนาโครงสร้างพื้นฐาน

๑.๒ แผนงานการเกษตร

| ที่ | โครงการ | วัตถุประสงค์ | เป้าหมาย | งบประมาณ | | | | | ตัวชี้วัด | ผลที่คาดว่าจะได้รับ | หน่วยงานรับผิดชอบหลัก |
|-----|---|---|---|------------|------------|------------|------------|------------|--------------------------|--------------------------------------|-----------------------|
| | | | (ผลผลิตของโครงการ) | ๒๕๖๖ (บาท) | ๒๕๖๗ (บาท) | ๒๕๖๘ (บาท) | ๒๕๖๙ (บาท) | ๒๕๗๐ (บาท) | (KPI) | | |
| ๓ | โครงการก่อสร้างคลองส่งน้ำคอนกรีต ลำเหมืองฮ้อยบ่าบ้า แบบตัว U บริเวณปากเหมืองบ้านสันทราย - หมู่ที่ ๑๒ บ้านหม้อ ตำบลปายคอก อำเภอห้างฉัตร จังหวัดลำปาง | เพื่อรักษาแหล่งน้ำให้มีสภาพใช้การได้ และป้องกันปัญหาน้ำท่วมขังในฤดูฝน | ขนาดกว้าง ๑.๐๐ เมตร ยาว ๑,๐๐๐.๐๐ เมตร รายละเอียดตามแบบแปลนของเทศบาลตำบลปายคอก | ๑,๕๐๐,๐๐๐ | ๑,๕๐๐,๐๐๐ | ๑,๕๐๐,๐๐๐ | ๑,๕๐๐,๐๐๐ | ๑,๕๐๐,๐๐๐ | ก่อสร้างถนนได้ตามมาตรฐาน | เพื่อประชาชนได้มีน้ำใช้ได้อย่างสะดวก | กรมส่งเสริม |

๒ บัญชีโครงการพัฒนาท้องถิ่น

รายละเอียดโครงการพัฒนา
แผนพัฒนาท้องถิ่น (พ.ศ. ๒๕๖๖ - ๒๕๗๐)
สำหรับโครงการที่เกินศักยภาพขององค์กรปกครองส่วนท้องถิ่น
เทศบาลตำบลปาย่างคก อำเภอห้างฉัตร จังหวัดลำปาง

แบบ ผ.๐๒/๒

ก. ยุทธศาสตร์จังหวัดที่ ๔ สังคม คุณภาพชีวิต ความมั่นคง และทรัพยากรธรรมชาติและสิ่งแวดล้อม

ข. ยุทธศาสตร์การพัฒนาขององค์กรปกครองส่วนท้องถิ่นในเขตจังหวัด ยุทธศาสตร์ที่ ๑ ด้านการพัฒนาโครงสร้างพื้นฐาน

๑. ยุทธศาสตร์การพัฒนาที่ ๑ ด้านการพัฒนาโครงสร้างพื้นฐาน

๑.๒ แผนงานการเกษตร

| ที่ | โครงการ | วัตถุประสงค์ | เป้าหมาย | งบประมาณ | | | | | ตัวชี้วัด | ผลที่คาดว่าจะได้รับ | หน่วยงานรับผิดชอบหลัก |
|-----|---|---|--|------------|------------|------------|------------|------------|-----------------------------------|--------------------------|---------------------------------|
| | | | (ผลผลิตของโครงการ) | ๒๕๖๖ (บาท) | ๒๕๖๗ (บาท) | ๒๕๖๘ (บาท) | ๒๕๖๙ (บาท) | ๒๕๗๐ (บาท) | (KPI) | | |
| ๔ | ก่อสร้างฝายคอนกรีตเสริมเหล็ก พร้อมอาคารป้องกันตลิ่งแบบเรียงหินบรรจุกล่องลวดเหล็ก (Gabian) และระบบคลองส่งน้ำคอนกรีตเสริมเหล็ก แบบตัว U บริเวณ หมู่ ๑๑ บ้านโง้งทะล้า ต.ปาย่างคก อ.ห้างฉัตร จ.ลำปาง เชื่อมต่อเทศบาลตำบลเวียงตาล อ.ห้างฉัตร จ.ลำปาง พิกัดเริ่มต้น E๕๓๘๕๑๔N๒๐๒๒๙๐๔ พิกัดสิ้นสุด E๕๓๙๔๑๖N๒๐๒๓๒๐๘ | เพื่อรักษาแหล่งน้ำให้มีสภาพใช้การได้ และป้องกันปัญหาน้ำท่วมขังในฤดูฝน | - ขนาดฝายคอนกรีต ความกว้าง ๑๕.๐๐ เมตร ความยาวไม่เกิน ๑,๐๐๐.๐๐ เมตร สูง ๒.๐๐ เมตร - ขนาดอาคารป้องกันตลิ่งแบบเรียงหินบรรจุกล่องลวดเหล็ก ความยาว ๕๐๐.๐๐ เมตร สูง ๒.๕๐ เมตร - ระบบคลองส่งน้ำคอนกรีตเสริมเหล็ก แบบตัว U ความยาวรวม ๑,๒๐๐.๐๐ เมตร รายละเอียดตามแบบแปลนของเทศบาลตำบลปาย่างคก | ๕,๐๐๐,๐๐๐ | ๕,๐๐๐,๐๐๐ | ๕,๐๐๐,๐๐๐ | ๕,๐๐๐,๐๐๐ | ๕,๐๐๐,๐๐๐ | บ้านเรือนประชาชนได้รับความปลอดภัย | เพื่อป้องกันตลิ่งพังทลาย | กองช่าง/ สนง. ทรัพยากรน้ำ ภาค ๑ |

๒ บัญชีโครงการพัฒนาท้องถิ่น

รายละเอียดโครงการพัฒนา
แผนพัฒนาท้องถิ่น (พ.ศ. ๒๕๖๖ - ๒๕๗๐)
สำหรับโครงการที่เกินศักยภาพขององค์กรปกครองส่วนท้องถิ่น
เทศบาลตำบลปาย่างคอก อำเภอห้างฉัตร จังหวัดลำปาง

แบบ ผ.๐๒/๒

- ก. ยุทธศาสตร์จังหวัดที่ ๔ สังคม คุณภาพชีวิต ความมั่นคง และทรัพยากรธรรมชาติและสิ่งแวดล้อม
- ข. ยุทธศาสตร์การพัฒนาขององค์กรปกครองส่วนท้องถิ่นในเขตจังหวัด ยุทธศาสตร์ที่ ๑ ด้านการพัฒนาโครงสร้างพื้นฐาน
๑. ยุทธศาสตร์การพัฒนาที่ ๑ ด้านการพัฒนาโครงสร้างพื้นฐาน

๑.๒ แผนงานการเกษตร

| ที่ | โครงการ | วัตถุประสงค์ | เป้าหมาย | งบประมาณ | | | | | ตัวชี้วัด | ผลที่คาดว่าจะได้รับ | หน่วยงานรับผิดชอบหลัก |
|----------------------|--|---|---|-------------------|-------------------|-------------------|-------------------|-------------------|-----------------------------------|--|--|
| | | | (ผลผลิตของโครงการ) | ๒๕๖๖ (บาท) | ๒๕๖๗ (บาท) | ๒๕๖๘ (บาท) | ๒๕๖๙ (บาท) | ๒๕๗๐ (บาท) | (KPI) | | |
| ๕ | โครงการก่อสร้างฝายคอนกรีตเสริมเหล็ก หมู่ที่ ๑๓ บ้านนางแล ตำบลปาย่างคอก อำเภอห้างฉัตร จังหวัดลำปาง เชื่อมต่อ พิกัด E๕๔๐๕๐๖N๑๐๒๓๑๕๘ | เพื่อรักษาแหล่งน้ำให้มีสภาพใช้การได้ และป้องกันปัญหาน้ำท่วมขังในฤดูฝน | - ขนาดฝายคอนกรีต ความกว้าง ๑๒.๐๐ เมตร ยาว ๖,๐๐๐.๐๐ เมตร สูง ๒.๐๐ เมตร รายละเอียดตามแบบแปลนของเทศบาลตำบลปาย่างคอก | ๑,๕๐๐,๐๐๐ | ๑,๕๐๐,๐๐๐ | ๑,๕๐๐,๐๐๐ | ๑,๕๐๐,๐๐๐ | ๑,๕๐๐,๐๐๐ | บ้านเรือนประชาชนได้รับความปลอดภัย | เพื่อป้องกันตลิ่งพังทลาย | กองช่าง/ สนง. ทรัพยากรน้ำ ภาค ๑ |
| ๖ | โครงการก่อสร้างคาน้ำเหมือน คสล. เพื่อส่งน้ำเข้าพื้นที่นิคมสหกรณ์ห้างฉัตร ต.ปาย่างคอก หมู่ที่ ๗ บ้านปางใต้เชื่อมต่อน้ำที่ ๘ บ้านปางเหนือ หมู่ที่ ๑๐ บ้านช่วง และหมู่ที่ ๑๑ บ้านไทรงามลำตาบลปาย่างคอก อำเภอห้างฉัตร จังหวัดลำปาง | เพื่อให้มีถนนสำหรับใช้ในการคมนาคมสัญจร สะดวกปลอดภัย | ก่อสร้างคาน้ำเหมือน คสล. เพื่อส่งน้ำเข้าพื้นที่นิคมสหกรณ์ห้างฉัตร ต.ปาย่างคอก หมู่ที่ ๗ เชื่อมต่อน้ำที่ ๘, หมู่ที่ ๑๐ และหมู่ที่ ๑๑ ขนาดกันกว้าง ๐.๖๐ - ๑.๐๐ เมตร ขนาดปากกว้าง ๑.๐๐ - ๒.๐๐ เมตร สูง ๑.๐๐ - ๒.๐๐ เมตร ยาว ๒,๐๐๐.๐๐ เมตร รายละเอียดตามแบบแปลนของเทศบาลตำบลปาย่างคอก | ๑,๐๐๐,๐๐๐ | ๑,๐๐๐,๐๐๐ | ๑,๐๐๐,๐๐๐ | ๑,๐๐๐,๐๐๐ | ๑,๐๐๐,๐๐๐ | ก่อสร้างถนนได้ตามมาตรฐาน | เพื่อส่งน้ำเข้าไปในพื้นที่ทำการเกษตรรักษาแหล่งน้ำให้มีสภาพใช้การได้ และป้องกันปัญหาน้ำท่วมขังในฤดูฝน | กรมส่งเสริม/ กองช่าง/ สนง. ทรัพยากรน้ำ ภาค ๑ |
| รวม ๖ โครงการ | | | | ๑๑,๕๐๐,๐๐๐ | ๑๑,๕๐๐,๐๐๐ | ๑๑,๕๐๐,๐๐๐ | ๑๑,๕๐๐,๐๐๐ | ๑๑,๕๐๐,๐๐๐ | | | |

บัญชีครุภัณฑ์
 แผนพัฒนาท้องถิ่น (พ.ศ. ๒๕๖๖ - ๒๕๗๐)
 เทศบาลตำบลปายangk อำเภอกำแพงแสน จังหวัดลำปาง

| ที่ | แผนงาน | หมวด | ประเภท | เป้าหมาย (ผลผลิตของครุภัณฑ์) | งบประมาณ | | | | | หน่วยงาน รับผิดชอบหลัก |
|-----|--------------------------------|----------|------------------|--|---------------|---------------|---------------|---------------|---------------|---------------------------|
| | | | | | ๒๕๖๖ (บาท) | ๒๕๖๗ (บาท) | ๒๕๖๘ (บาท) | ๒๕๖๙ (บาท) | ๒๕๗๐ (บาท) | |
| ๑ | แผนงานบริหารงานทั่วไป | ครุภัณฑ์ | ครุภัณฑ์สนาม | เดินที่ขนาดกว้าง ๔.๐๐ เมตร ยาว ๘.๐๐ เมตร สูง ๒.๕๐ เมตร จำนวน ๕ หลัง | - | ๑๐๐,๐๐๐ | - | ๑๐๐,๐๐๐ | - | สำนักปลัดเทศบาล |
| ๒ | บริหารงานทั่วไป | ครุภัณฑ์ | ยานพาหนะและขนส่ง | รถบรรทุก(ดีเซล) ขนาด ๑ ตัน ปริมาตรกระบอกลูบ ไม่ต่ำกว่า ๒,๔๐๐ ซีซี หรือกำลังเครื่องยนต์สูงสุด ไม่ต่ำกว่า ๑๑๐ กิโลวัตต์ ขับเคลื่อน ๒ ล้อ แบบดับเบิ้ลแค้น จำนวน ๑ คัน | ๘๕๔,๐๐๐ | - | - | - | - | สำนักปลัดเทศบาล |
| ๓ | แผนงานวัฒนธรรมและ นันทนาการ | ครุภัณฑ์ | ครุภัณฑ์กีฬา | อุปกรณ์บริหารข้อเข้า-ขา(แบบจักรยานล้อเหล็กนั่ง ฟิง) จำนวน ๒ เครื่อง | - | ๓๓,๒๐๐ | - | - | - | กองคลัง/กองช่าง |
| ๔ | แผนงานวัฒนธรรมและ นันทนาการ | ครุภัณฑ์ | ครุภัณฑ์กีฬา | อุปกรณ์เวทข้อสะโพก(แบบคู่) จำนวน ๑ เครื่อง | - | ๑๘,๕๐๐ | - | - | - | กองคลัง/กองช่าง |
| ๕ | แผนงานวัฒนธรรมและ นันทนาการ | ครุภัณฑ์ | ครุภัณฑ์กีฬา | อุปกรณ์แก้ปวดข้อ(แบบคู่) จำนวน ๑ เครื่อง | - | ๑๕,๕๐๐ | - | - | - | กองคลัง/กองช่าง |
| ๖ | แผนงานวัฒนธรรมและ นันทนาการ | ครุภัณฑ์ | ครุภัณฑ์กีฬา | อุปกรณ์แก้ปวดข้อ(แบบสลักขา) จำนวน ๑ เครื่อง | - | ๑๖,๐๐๐ | - | - | - | กองคลัง/กองช่าง |
| ๗ | แผนงานวัฒนธรรมและ นันทนาการ | ครุภัณฑ์ | ครุภัณฑ์กีฬา | อุปกรณ์จักรยานฟิตเนสบริหารหน้าอก จำนวน ๒ เครื่อง | - | ๓๙,๖๐๐ | - | - | - | กองคลัง/กองช่าง |
| ๘ | แผนงานวัฒนธรรมและ นันทนาการ | ครุภัณฑ์ | ครุภัณฑ์กีฬา | อุปกรณ์ชิท้อพลดหน้าท้อง/บริหารขา-เข้า (แบบยก ตุ่มน้ำหนัก) จำนวน ๑ เครื่อง | - | ๑๕,๕๐๐ | - | - | - | กองคลัง/กองช่าง |

บัญชีครุภัณฑ์
แผนพัฒนาท้องถิ่น (พ.ศ. ๒๕๖๖ - ๒๕๗๐)
เทศบาลตำบลปายangk เชียงใหม่

| ที่ | แผนงาน | หมวด | ประเภท | เป้าหมาย (ผลผลิตของครุภัณฑ์) | งบประมาณ | | | | | หน่วยงาน รับผิดชอบหลัก |
|-----|--------------------------------|----------|--------------|---|---------------|---------------|---------------|---------------|---------------|---------------------------|
| | | | | | ๒๕๖๖ (บาท) | ๒๕๖๗ (บาท) | ๒๕๖๘ (บาท) | ๒๕๖๙ (บาท) | ๒๕๗๐ (บาท) | |
| ๙ | แผนงานวัฒนธรรมและ นันทนาการ | ครุภัณฑ์ | ครุภัณฑ์กีฬา | อุปกรณ์นวดฝ่าเท้าบริหารแขนและยึดหลัง จำนวน 1 เครื่อง | - | ๑๕,๕๐๐ | - | - | - | กองคลัง/กองช่าง |
| ๑๐ | แผนงานวัฒนธรรมและ นันทนาการ | ครุภัณฑ์ | ครุภัณฑ์กีฬา | อุปกรณ์บริหารข้อสะโพก(แบบบิดเอวเดียว) จำนวน ๒ เครื่อง | - | ๓๐,๐๐๐ | - | - | - | กองคลัง/กองช่าง |
| ๑๑ | แผนงานวัฒนธรรมและ นันทนาการ | ครุภัณฑ์ | ครุภัณฑ์กีฬา | อุปกรณ์บริหารข้อเข่า-ขา (แบบจักรยานล้อเหล็กนั่ง ตรง) จำนวน ๒ เครื่อง | - | ๓๗,๐๐๐ | - | - | - | กองคลัง/กองช่าง |
| ๑๒ | แผนงานวัฒนธรรมและ นันทนาการ | ครุภัณฑ์ | ครุภัณฑ์กีฬา | อุปกรณ์บริหารข้อเข่าและขา(แบบย่ำเท้า) จำนวน ๒ เครื่อง | - | ๓๗,๘๐๐ | - | - | - | กองคลัง/กองช่าง |
| ๑๓ | แผนงานวัฒนธรรมและ นันทนาการ | ครุภัณฑ์ | ครุภัณฑ์กีฬา | อุปกรณ์บริหารข้อสะโพก(แบบแกว่งตัว) จำนวน ๓ เครื่อง | - | ๕๕,๕๐๐ | - | - | - | กองคลัง/กองช่าง |
| ๑๔ | แผนงานวัฒนธรรมและ นันทนาการ | ครุภัณฑ์ | ครุภัณฑ์กีฬา | อุปกรณ์บริหารข้อสะโพก(แบบคู่) จำนวน ๑ เครื่อง | - | ๑๘,๕๐๐ | - | - | - | กองคลัง/กองช่าง |
| ๑๕ | แผนงานวัฒนธรรมและ นันทนาการ | ครุภัณฑ์ | ครุภัณฑ์กีฬา | อุปกรณ์บริหารขาและสะโพก(แบบเดินสลับเท้า) จำนวน ๑ เครื่อง | - | ๑๘,๕๐๐ | - | - | - | กองคลัง/กองช่าง |
| ๑๖ | แผนงานวัฒนธรรมและ นันทนาการ | ครุภัณฑ์ | ครุภัณฑ์กีฬา | อุปกรณ์บริหารขา-สะโพก-หัวไหล่(แบบโยกวิ่งสลับ เท้า) จำนวน ๒ เครื่อง | - | ๓๗,๐๐๐ | - | - | - | กองคลัง/กองช่าง |

บัญชีครุภัณฑ์
แผนพัฒนาท้องถิ่น (พ.ศ. ๒๕๖๖ - ๒๕๗๐)
เทศบาลตำบลปายangk อำเภอกำแพงแสน จังหวัดลำปาง

| ที่ | แผนงาน | หมวด | ประเภท | เป้าหมาย (ผลผลิตของครุภัณฑ์) | งบประมาณ | | | | | หน่วยงาน รับผิดชอบหลัก |
|-----|--------------------------------|----------|--------------|--|---------------|---------------|---------------|---------------|---------------|---------------------------|
| | | | | | ๒๕๖๖ (บาท) | ๒๕๖๗ (บาท) | ๒๕๖๘ (บาท) | ๒๕๖๙ (บาท) | ๒๕๗๐ (บาท) | |
| ๑๗ | แผนงานวัฒนธรรมและ นันทนาการ | ครุภัณฑ์ | ครุภัณฑ์กีฬา | อุปกรณ์บริหารแขน เข่า ลดหน้าท้องแบบถีบ ดึง ยก ตัว) จำนวน ๑ เครื่อง | - | ๑๖,๙๐๐ | - | - | - | กองคลัง/กองช่าง |
| ๑๘ | แผนงานวัฒนธรรมและ นันทนาการ | ครุภัณฑ์ | ครุภัณฑ์กีฬา | อุปกรณ์บริหารแขน-เข่า ลดหน้าท้อง จำนวน ๑ เครื่อง | - | ๑๘,๐๐๐ | - | - | - | กองคลัง/กองช่าง |
| ๑๙ | แผนงานวัฒนธรรมและ นันทนาการ | ครุภัณฑ์ | ครุภัณฑ์กีฬา | อุปกรณ์บริหารแขนลดหน้าท้อง(แบบดึงยกตุ่มน้ำหนัก) จำนวน ๑ เครื่อง | - | ๑๘,๕๐๐ | - | - | - | กองคลัง/กองช่าง |
| ๒๐ | แผนงานวัฒนธรรมและ นันทนาการ | ครุภัณฑ์ | ครุภัณฑ์กีฬา | อุปกรณ์บริหารแขน-หน้าอก-หัวไหล่ (แบบดึง ยก ตุ่มน้ำหนัก) จำนวน 1 เครื่อง | - | ๑๙,๘๐๐ | - | - | - | กองคลัง/กองช่าง |
| ๒๑ | แผนงานวัฒนธรรมและ นันทนาการ | ครุภัณฑ์ | ครุภัณฑ์กีฬา | อุปกรณ์บริหารแขน-หัวไหล่-มือ(แบบวงล้อคู่) จำนวน ๒ เครื่อง | - | ๑๙,๘๐๐ | - | - | - | กองคลัง/กองช่าง |
| ๒๒ | แผนงานวัฒนธรรมและ นันทนาการ | ครุภัณฑ์ | ครุภัณฑ์กีฬา | อุปกรณ์บริหารสะโพก-หัวไหล่ (แบบโยก-เดินสลับเท้า) จำนวน ๒ เครื่อง | - | ๓๗,๐๐๐ | - | - | - | กองคลัง/กองช่าง |
| ๒๓ | แผนงานวัฒนธรรมและ นันทนาการ | ครุภัณฑ์ | ครุภัณฑ์กีฬา | อุปกรณ์บริหารสะโพก-หัวไหล่(แบบโยก เดินสลับเท้า คู่) จำนวน ๒ เครื่อง | - | ๓๙,๐๐๐ | - | - | - | กองคลัง/กองช่าง |
| ๒๔ | แผนงานวัฒนธรรมและ นันทนาการ | ครุภัณฑ์ | ครุภัณฑ์กีฬา | อุปกรณ์ยกน้ำหนัก (แบบนอน) จำนวน ๑ เครื่อง | - | ๑๕,๐๐๐ | - | - | - | กองคลัง/กองช่าง |

บัญชีครุภัณฑ์
แผนพัฒนาท้องถิ่น (พ.ศ. ๒๕๖๖ - ๒๕๗๐)
เทศบาลตำบลปายangk อำเภอกำแพงแสน จังหวัดลพบุรี

| ที่ | แผนงาน | หมวด | ประเภท | เป้าหมาย (ผลผลิตของครุภัณฑ์) | งบประมาณ | | | | | หน่วยงาน รับผิดชอบหลัก |
|------------|--------------------------------|----------|-----------------------|---|------------------|------------------|---------------|----------------|---------------|---------------------------|
| | | | | | ๒๕๖๖ (บาท) | ๒๕๖๗ (บาท) | ๒๕๖๘ (บาท) | ๒๕๖๙ (บาท) | ๒๕๗๐ (บาท) | |
| ๒๕ | แผนงานวัฒนธรรมและ นันทนาการ | ครุภัณฑ์ | ครุภัณฑ์กีฬา | อุปกรณ์ออกกำลังกาย-หน้าท้อง(แบบสปริงถีบ) จำนวน ๒ เครื่อง | - | ๓๑,๖๐๐ | - | - | - | กองคลัง/กองช่าง |
| ๒๖ | อุตสาหกรรมและการโยธา | ครุภัณฑ์ | ครุภัณฑ์ไฟฟ้าและวิทยุ | ชุดโคมไฟ LED ส่องสว่างชนิดปรับระดับได้ ขนาดไม่ น้อยกว่า ๔๐ วัตต์ | - | - | - | - | - | กองช่าง |
| | | | | จำนวน ๑๐ ชุด/ตัน บริเวณหมู่ ๔ บ้านสันบุญเรือง | - | ๕๐๐,๐๐๐ | - | - | - | |
| | | | | จำนวน ๑๐ ชุด/ตัน บริเวณหมู่ ๕ บ้านต้นคำ - ม่วงชุม | ๕๐๐,๐๐๐ | - | - | - | - | |
| | | | | จำนวน ๑๐ ชุด/ตัน บริเวณหมู่ ๙ บ้านปายangk | ๕๐๐,๐๐๐ | - | - | - | - | |
| ๒๗ | อุตสาหกรรมและการโยธา | ครุภัณฑ์ | สำนักงาน | ถังน้ำ แบบไฟเบอร์กลาส ขนาดความจุ ๒,๐๐๐ ลิตร จำนวน ๕ ใบ หมู่ที่ ๔ บ้านสันบุญเรือง | ๕๔,๖๐๐ | - | - | - | - | กองช่าง |
| ๒๘ | อุตสาหกรรมและการโยธา | ครุภัณฑ์ | การเกษตร | เครื่องสูบน้ำ แบบหยอชิง จำนวน ๑ เครื่อง ชนิด มอเตอร์ไฟฟ้า สูบน้ำได้ ๔๕๐ ลิตรต่อนาที หมู่ที่ ๔ บ้านสันบุญเรือง | ๑๑,๐๐๐ | - | - | - | - | กองช่าง |
| ๒๙ | แผนงานอุตสาหกรรมและ โยธา | ครุภัณฑ์ | ครุภัณฑ์ก่อสร้าง | เสาไฟฟ้า(เสาคอนกรีต) | ๖๐,๐๐๐ | ๖๐,๐๐๐ | ๖๐,๐๐๐ | ๖๐,๐๐๐ | ๖๐,๐๐๐ | กองช่าง |
| รวม | ๒๙ โครงการ | - | - | | ๑,๙๗๙,๖๐๐ | ๑,๒๖๓,๗๐๐ | ๖๐,๐๐๐ | ๑๖๐,๐๐๐ | ๖๐,๐๐๐ | - |

ส่วนที่ ๔

การติดตามและประเมินผล

๔.๑ การติดตามและประเมินผลยุทธศาสตร์

กระบวนการของแผนพัฒนาท้องถิ่น (พ.ศ. ๒๕๖๖ -๒๕๗๐) มีองค์ประกอบ ๓ ส่วน คือ การวางแผน (Planing) การนำแผนไปปฏิบัติ (Implementation) และการติดตามและประเมินผล (Monitor and Evaluation) ฉะนั้นการติดตามและประเมินผลยุทธศาสตร์ สามารถดำเนินการดังนี้

๑)ติดตามและประเมินผลกระบวนการ (Process) จัดทำแผนพัฒนาท้องถิ่นโดยตรวจสอบกระบวนการดำเนินการว่าเป็นไปตามวิธีการและขั้นตอนที่กำหนดไว้ตามระเบียบกระทรวงมหาดไทยว่าด้วยการจัดทำแผนพัฒนาขององค์กรปกครองส่วนท้องถิ่น พ.ศ. ๒๕๔๘ และเพิ่มเติมถึง ฉบับที่ ๓ พ.ศ. ๒๕๖๑ เป็นกรอบในการปฏิบัติงานติดตามและประเมินผล

๒)ติดตามและประเมินผลความพึงพอใจของประชาชน ต่อการดำเนินงานตามนโยบายของเทศบาล เป็นการประเมินผลการดำเนินงานในแต่ละยุทธศาสตร์การพัฒนาโดยออกแบบสำรวจความพึงพอใจของประชาชน

๔.๒ การติดตามและประเมินผลโครงการ

เป็นการประเมินผลที่ช่วยให้ทราบถึงความก้าวหน้าในการดำเนินงานว่าแผนงานหรือโครงการที่ได้ดำเนินการไปแล้วนั้นให้ผลเป็นอย่างไร นำไปสู่ความสำเร็จตามแผนงานที่กำหนดไว้หรือไม่ มีผลสำเร็จมากน้อยเพียงใดเมื่อเปรียบเทียบกับเป้าหมาย หากมีความล่าช้ามีสาเหตุมาจากอะไร สมควรที่ได้รับการแก้ไขด้วยวิธีการใด เพื่อให้โครงการดังกล่าวเป็นไปตามวัตถุประสงค์และเป้าหมายที่กำหนดไว้ และยังเป็นเครื่องมือชี้วัดประสิทธิภาพและประสิทธิผลของการดำเนินโครงการ โดยมีประเด็นในการติดตามประเมินผลคือ

๑)การติดตามและประเมินผลการดำเนินงาน โดยมีตัวชี้วัดเชิงปริมาณ คุณภาพ ความพึงพอใจ และขั้นตอนการดำเนินงานซึ่งผู้รับผิดชอบโครงการจะเป็นผู้กำกับตัวชี้วัด

๒)การเบิกจ่ายงบประมาณตามแผนการดำเนินงานประจำปีและเพิ่มเติม

ทั้งนี้เทศบาล จะนำข้อมูลที่ได้จากการติดตามและประเมินผลโครงการ มาใช้ปรับปรุงกระบวนการดำเนินงานให้สอดคล้องกับยุทธศาสตร์ และเป้าหมายที่ได้กำหนดไว้ในแผนพัฒนาท้องถิ่น ให้สามารถตอบสนองและแก้ไขปัญหาความต้องการของประชาชนเป็นสิ่งสำคัญ

ระเบียบ วิธีในการติดตามและประเมินผล

๑. ดำเนินการติดตามและประเมินผลแผนพัฒนาท้องถิ่น ๒ ประเภท คือ

๑.๑ แผนพัฒนาท้องถิ่น (พ.ศ. ๒๕๖๖ -๒๕๗๐)

๑.๒ แผนการดำเนินงานประจำปีงบประมาณ

๒. ประเมินผลความพึงพอใจของประชาชนต่อการดำเนินงานตามยุทธศาสตร์การพัฒนา

๓. ศึกษาความพึงพอใจของประชาชนต่อผลการดำเนินงานตามแผนพัฒนาท้องถิ่นในภาพรวม

เกณฑ์มาตรฐานและตัวชี้วัด

การติดตามและประเมินผลแผนพัฒนาท้องถิ่น ได้มีเกณฑ์มาตรฐาน(Standard Criteria) และ ตัวชี้วัด (Indicators) เพื่อใช้เป็นกรอบในการประเมินให้เกิดความชัดเจนเป็นระบบมีมาตรฐานและเป็นที่ยอมรับโดยใช้เกณฑ์มาตรฐานและตัวชี้วัด ดังนี้

| เกณฑ์มาตรฐาน (Standard Criteria) | ตัวชี้วัด(Indicators) | กรอบตัวแปร (Attributes) |
|---|-----------------------|--|
| สัมฤทธิ์ผลและการบรรลุวัตถุประสงค์ของโครงการ | ผลผลิต ผลลัพธ์ | ผลต่างระหว่างจำนวนโครงการที่แล้วเสร็จกับจำนวนโครงการทั้งหมด |
| การตอบสนองความต้องการของประชาชน | ระดับความพึงพอใจ | สัดส่วนของประชาชนกลุ่มเป้าหมายที่พึงใจและไม่พอใจผลสะท้อนกลับ |

ระบบติดตามและประเมินผลแผนการพัฒนางานองค์กรปกครองส่วนท้องถิ่น

การวางระบบติดตามและประเมินผลแผนพัฒนางานองค์กรปกครองส่วนท้องถิ่นมีสมมุติฐานว่าระบบติดตามและประเมินผลไม่อาจแยกตัวเองออกจากระบบการบริหารแผนทั้งหมด ดังนั้นระบบอื่นๆ ที่เกิดขึ้นก่อนหน้าที่แผนพัฒนาจะดำเนินการจึงเป็นเหมือนบริบทที่ย่อมจะส่งผลต่อการบริหารแผน และจะส่งผลต่อการติดตามและประเมินผลด้วยเช่นกัน ระบบติดตามและประเมินผลครั้งนี้สรุปเป็นแผนภาพได้ดังนี้

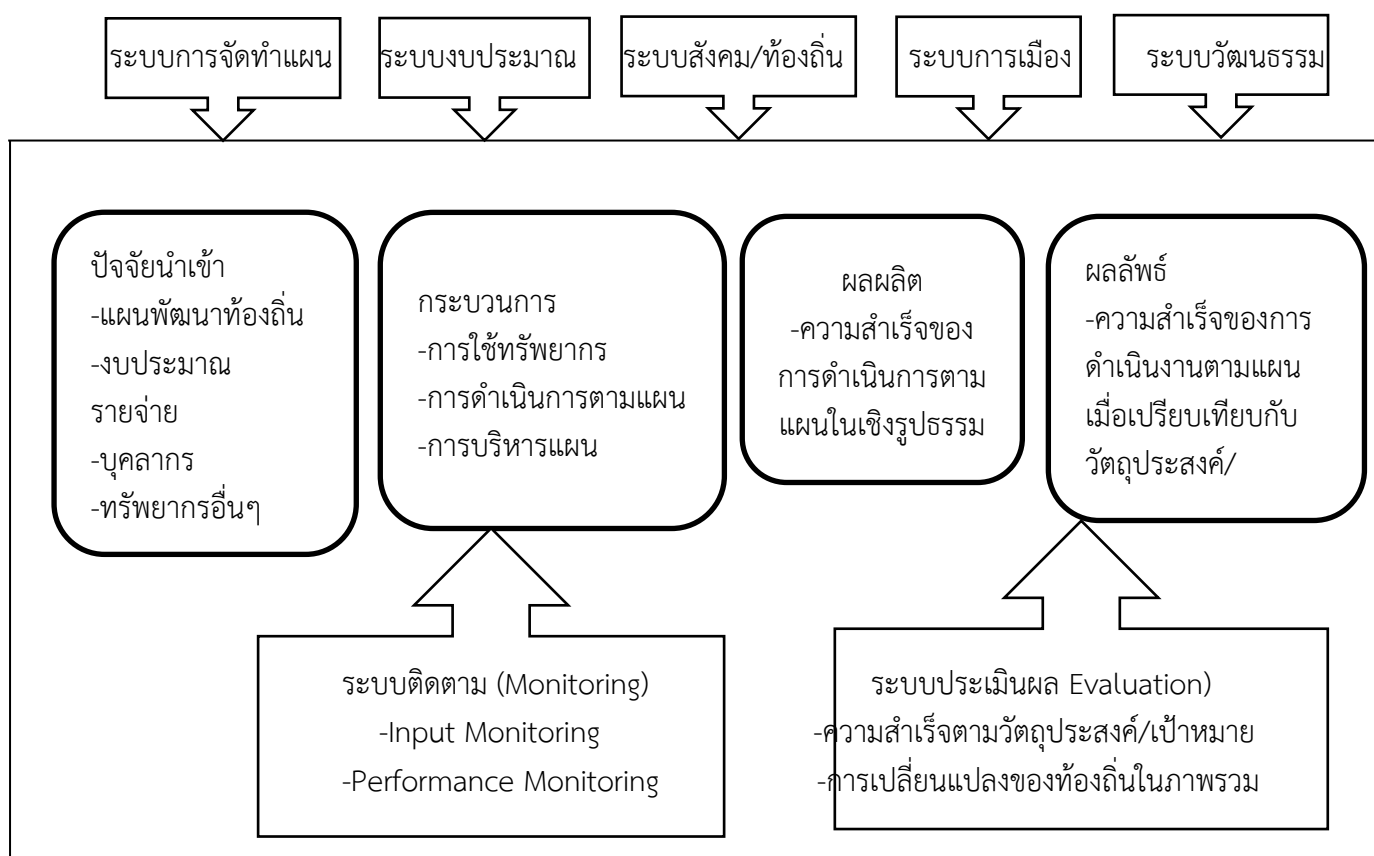

๔.๓ สรุปผลการพัฒนาท้องถิ่นในภาพรวม

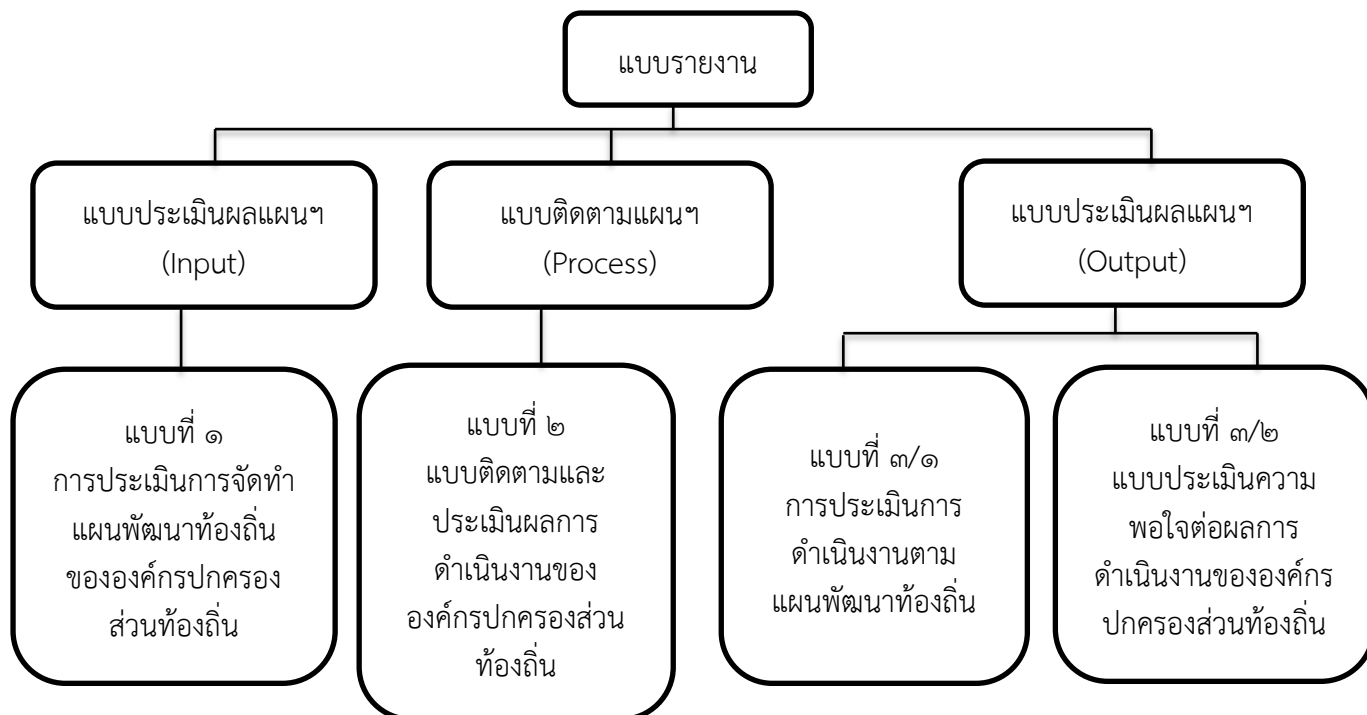

๔.๔ ข้อเสนอแนะในการจัดทำแผนพัฒนาท้องถิ่นในอนาคต

๑ ผลกระทบนำไปสู่ออนาคต

เทศบาลได้จัดบริการสาธารณะเพื่ออำนวยความสะดวกและตอบสนองต่อความต้องการของประชาชนไม่ว่าจะเป็นด้านโครงสร้างพื้นฐาน การศึกษา เศรษฐกิจและสังคมท้องถิ่น ทั้งนี้มุ่งหวังให้ประชาชนมีคุณภาพชีวิตที่ดีขึ้น ในส่วนของการดำเนินโครงการ/กิจกรรมตามแผนพัฒนาท้องถิ่น ซึ่งเป็นการแปลงแผนไปสู่การปฏิบัติ ผลผลิตของโครงการ/กิจกรรม (Output) ได้ก่อให้เกิดผลกระทบ (Impact) ทั้ง ๓ ระดับ ระยะสั้น สามารถเห็นผลสำเร็จได้ทันทีเมื่อดำเนินโครงการ/กิจกรรม แล้วเสร็จ ระยะกลางและระยะยาว ต้องใช้เวลาในการพัฒนาและดำเนินการ โดยในอนาคตเทศบาลได้วางแผนดำเนินการพัฒนาท้องถิ่นในด้านต่างๆ ดังนี้

| ด้าน | แนวทางการพัฒนาในอนาคต |
|-----------------------------------|--|
| ๑. โครงสร้างพื้นฐาน | - จัดให้มีระบบสาธารณูปโภคและสาธารณูปการที่เหมาะสม และเพียงพอในพื้นที่ สามารถพัฒนาพื้นที่ให้มีความเจริญ - พัฒนาระบบประปาให้ครอบคลุมและมีประสิทธิภาพ และพัฒนาคุณภาพน้ำประปาให้เป็นน้ำประปาดื่มได้ |
| ๒. ทรัพยากรธรรมชาติและสิ่งแวดล้อม | - จัดระบบการกำจัดขยะที่มีประสิทธิภาพ สร้างจิตสำนึกในการทิ้งขยะ และส่งเสริมให้มีการคัดแยกขยะตั้งแต่ภายในครัวเรือน - ปรับปรุงภูมิทัศน์ ดูแลบริเวณลานอนุสาวรีย์เจ้าแม่จามเทวี |

| ด้าน | แนวทางการพัฒนาในอนาคต |
|----------------------------|---|
| ๓. พัฒนาสังคม/ชุมชน | -การรณรงค์ป้องกันโรคไข้เลือดออก ทั้งในชุมชนและสถานศึกษา -การดูแลและช่วยเหลือผู้ด้อยโอกาส ผู้พิการอย่างทั่วถึง มีความเท่าเทียมกัน -ส่งเสริมการออกกำลังกาย และอุปกรณ์ในการออกกำลังกาย |
| ๔. เศรษฐกิจ | -ส่งเสริมสนับสนุนกลุ่มอาชีพในชุมชน -ส่งเสริมทักษะด้านอาชีพแก่ประชาชนในด้านต่างๆ |
| ๕. การบริหารและพัฒนาองค์กร | -ส่งเสริมให้ประชาชนเข้ามามีบทบาทและส่วนร่วมในการพัฒนาท้องถิ่น -พัฒนาระบบการจัดเก็บภาษี วางแผนการจัดเก็บภาษีให้เป็นไปตามเป้าหมาย -เพิ่มประสิทธิภาพการประชาสัมพันธ์ข้อมูลข่าวสารต่างๆ ของเทศบาล เช่น เว็บไซต์ สื่อโซเชียล ฯลฯ |

๔.๒ ข้อสังเกต ข้อเสนอแนะ ผลจากการพัฒนา

หากพิจารณากระบวนการวางแผนพัฒนาท้องถิ่นพบว่าในขั้นตอนการจัดทำแผนนั้น เป็นไปตามระเบียบกระทรวงมหาดไทยว่าด้วยการจัดทำแผนพัฒนาท้องถิ่นขององค์กรปกครองส่วนท้องถิ่น พ.ศ. ๒๕๔๘ และเพิ่มเติมถึงฉบับที่ ๓ พ.ศ. ๒๕๖๑ รวมถึงหนังสือสั่งการของกระทรวงมหาดไทย โดยคำนึงถึงหลักประชารัฐผ่านกระบวนการมีส่วนร่วมของประชาชนเป็นสำคัญ ในส่วนของการนำแผนไปสู่การปฏิบัติพบว่าไม่สามารถดำเนินการโครงการ/กิจกรรม ในแผนได้หมดทุกโครงการเนื่องมาจากหลายสาเหตุ อาทิ โครงการมีจำนวนมากงบประมาณมีอย่างจำกัด สถานการณ์แพร่ระบาดของเชื้อไวรัสโคโรนา (COVID-๑๙) ทำให้ไม่สามารถรวมกลุ่มกันทำกิจกรรมต่างๆ ได้ โครงการมีจำนวนมาก
